

# BABO

Der Handwerker kennt uns.

# Preisliste

01.01.2026

2026

*Ihr Partner seit über 38 Jahren*



**NEW**



## Vertrauen in Qualität

Hochwertige, nachhaltige Produkte für zufriedene Kunden.



## Vertrauen in Service

Von der besten Beratung bis hin zur pünktlichen Lieferung.



**Herzlich Willkommen**  
beim **BABO-TEAM!**



**BABO GmbH**

Telingskamp 1  
46395 Bocholt

Telefon: 02871 / 21974 - 0  
Telefax: 02871 / 21974 - 10  
E-Mail: [info@babo-team.de](mailto:info@babo-team.de)  
Shop: [www.babo-team.de](http://www.babo-team.de)

**100% Qualität**  
**für Ihr Projekt!**

## Über uns

Die **BABO** GmbH besteht seit 1988 und beliefert seither ihre Kunden deutschlandweit ausschließlich mit Qualitätsprodukten. Als anerkannter Fachgroßhandel für Isoliersysteme, Brandschutzprodukte, Armaturensysteme, Verbindungstechnik, Befestigungstechnik, Fußbodenheiztechnik und Werkzeuge beliefern wir unsere Marktpartner bundesweit tagtäglich und zuverlässig. Mit unserem Verkaufsprogramm von über 3.000 Artikeln beliefern wir ausschließlich das Sanitär-, Heizungs-, Isolier- und Klimafachhandwerk.

## Lieferung/Logistik

Alle Aufträge, die bis **12.00 Uhr** eingehen, werden noch am gleichen Tag versandt, sodass Sie innerhalb **24/48h nach Bestelleingang** beliefert werden. Im Umkreis von Bocholt beliefern wir Sie täglich auch zu Ihren Baustellen. Dank unserer Lagerkapazitäten von über 3.000m<sup>2</sup> können wir unseren Kunden vor Ort ein sehr gut sortiertes Abhollager bieten.

**Wir liefern bundesweit - auch zu Ihren Baustellen frachtfrei ab 250 €!!**

### Für Aufträge unter 250€ berechnen wir:

für Kleinkartonagen je 12,00 €  
für Großkartonagen je 50,00 €  
Lieferung ab Werk/Strecke kommen  
andere Frachtfreigebühren zum tragen.

### Logistik / Maut:

für jeden Auftrag welchen  
wir zur Auslieferung bringen,  
erheben wir 2€ Logistikpauschale

## Shop / Preisliste

Besuchen Sie unseren Shop unter **www.babo-team.de** und bestellen so rund um die Uhr. Hier finden Sie direkt Ihre **Netto** Einkaufspreise und können zudem nützliche Infos über unsere Artikel erfahren.

In unserer Preisliste arbeiten wir mit **Brutto** Preisen, worauf Sie als Kunde einen Rabatt erhalten. Alle Preise verstehen sich zuzüglich der gesetzl. Mehrwertsteuer. Rabattspiegel erhalten Sie auf Anfrage. Diese Preisliste ist gültig bis auf Widerruf, Druckfehler vorbehalten.

Ob im Büro, Lager oder  
Baustelle!  
**www.babo-team.de**



## BABO GmbH

Telingskamp 1  
D-46395 Bocholt  
Tel.: (02871) 21974-0  
Fax: (02871) 21974-10  
Email: kontakt@babo-team.de  
Web: www.babo-team.de



### **Geschäftszeiten:**

Montag bis Donnerstag 6.30 - 16.30 Uhr  
Freitag 6.30 - 14.00 Uhr

Es gelten ausschließlich unsere Allgemeinen Verkaufs-, Liefer- und Zahlungsbedingungen. Schauen Sie auf [www.babo-team.de](http://www.babo-team.de)



## Verkauf

**Danny Heister**  
**Dominik Belting**  
**Lars Wienand**

# Scan me



Tel: 02871-21974-0



Fax: 02871-21974-10



Mail: [bestellung@babo-team.de](mailto:bestellung@babo-team.de)



Bestell WhatsApp: 0159- 06376918



Telefon



MAIL



SHOP

## Lager und Versand

**Dominik Belting**  
**Rainer Keiten-Schmitz**  
**Lars Wienand**

*Lieferung  
direkt zur  
Baustelle!*



## Buchhaltung

**Alexandra Hegering**  
**Lars Wienand**  
**Susanne Heister**  
**Yvonne Meyer**



Tel: 02871-21974-0



Fax: 02871-21974-10

## Außendienst



**David Meyer**

Mobil: 0160 - 96261728

Mail: [david.meyer@babo-team.de](mailto:david.meyer@babo-team.de)



**Gerd Tenbrock**

Mobil: 0151 - 15165882

Mail: [gerd.tenbrock@babo-team.de](mailto:gerd.tenbrock@babo-team.de)

*Beratung  
vor Ort!*

# Ein Partner

## PE Isolierung



**Seite 5-8**

## Kautschuk Isolierung



**Seite 9-14**

## Schutzschläuche



**Seite 15-16**

## Sichtisolierung



**Seite 17-18**

## Steinwool Isolierung

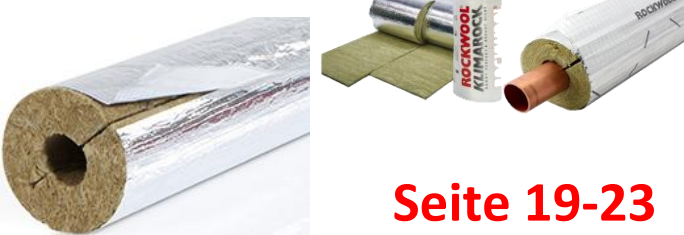

**Seite 19-23**

## Brandschutz

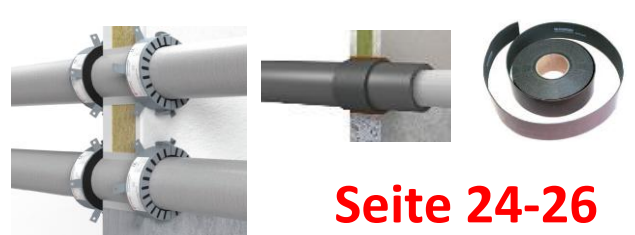

**Seite 24-26**

## Klebebänder



**Seite 27-30**

## Blechmantel & Dämmkappen



**Seite 30-32**

## Erdleitungen



**Seite 33-36**

## Kupfer - Fittings



**Seite 37-40**

## Schraub Fittings



**Seite 41-42**

## Löt Fittings



**Seite 43**

## Speedfit & Ortwein



**Seite 44**

## Edel und C Stahl Fittings



**Seite 45-48**



# viele Lösungen

## Premium Press



**Seite 49-52**

## SAFE\_PRESS



**Seite 53-56**

## Pressbacken + Zubehör



**Seite 54**

## Verbrauchsmittel



**Seite 58-64**

## Armaturen



**Seite 65-72**

## Zähler



**Seite 73-74**

## Befestigung



**Seite 75-80**

## Abwasser Systeme



**Seite 81-86**

## Tackernadel-Systeme

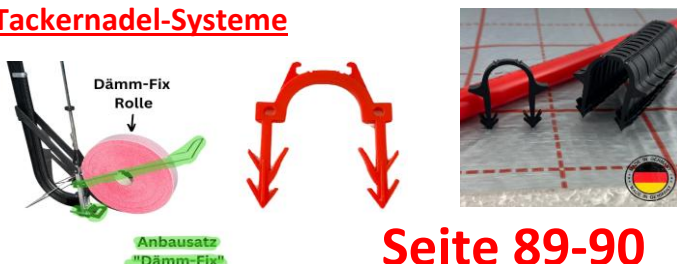

**Seite 89-90**

## 5 Schicht Heizrohre



**Seite 91**

## Unterbau + Trockenbau

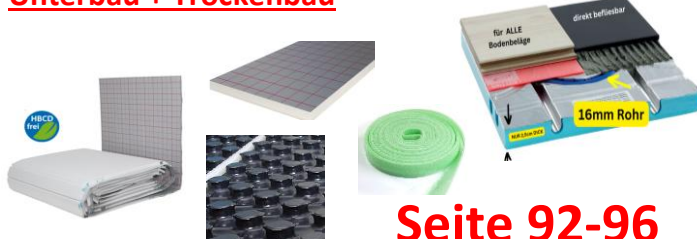

**Seite 92-96**

## Sonder-Systeme



**Seite 97-98**

## Verteiler + Schränke + Regelung



**Seite 99-104**

## Vormontierte Verteiler



**Seite 105-111**

# BABO - Flex PE



## Produktbeschreibung:

Isolierschlauch aus PE-Weichschaum, angeschlitz

## Werkstoff:

zylindrisch extrudierter, geschlossenzelliger Polyethylenweichschaum

## Anwendungsbereich:

- ✓ Wärme- und kälteführende Rohrleitungen
- ✓ in der Sanitär- und Heizungstechnik
- ✓ Prozesswärme im Industrie- und Anlagenbau
- ✓ Lüftungs- und Klimatechnik

## Technische Info:

- ✓ Wärmeleitfähigkeit gem. DIN 52613
- ✓ Wärmeleitzahl - Rechenwert 0,040 WLG
- ✓ Brandverhalten: CLS1
- ✓ Prüfung nach DIN EN 13501-1
- ✓ Temperatureinsatzbereich bis + 90 °C
- ✓ CE Zertifiziert
- ✓ Länge: 2 lfm
- ✓ Farbe: grau

## Produkteigenschaften

- ✓ wirksamer Schutz gegen Schwitzwasser
- ✓ wirtschaftlich durch rationelle, absolut kostengünstige Verlegetechnik
- ✓ hohe Alterungsbeständigkeit und rasche Amortisation
- ✓ 100 % HFCKW- und HFKW- frei



| Art.Nr.                     | Dim     | GEG  | VPE /m | Preis p.m. | RG |
|-----------------------------|---------|------|--------|------------|----|
| <b>Isolierdicke 9mm</b>     |         |      |        |            |    |
| 00001                       | 15 x 9  |      | 150    | 0,97 €     | A1 |
| 00002                       | 18 x 9  |      | 140    | 1,04 €     | A1 |
| 00003                       | 22 x 9  |      | 100    | 1,33 €     | A1 |
| 00004                       | 25 x 9  |      | 80     | 1,60 €     | A1 |
| 00005                       | 35 x 9  |      | 60     | 2,11 €     | A1 |
| 00006                       | 42 x 9  |      | 50     | 3,04 €     | A1 |
| 00007                       | 48 x 9  |      | 40     | 4,39 €     | A1 |
| 00008                       | 54 x 9  |      | 30     | 5,72 €     | A1 |
| <b>Isolierdicke 13mm</b>    |         |      |        |            |    |
| 00010                       | 15 x 13 | 50%  | 100    | 1,42 €     | A1 |
| 00011                       | 18 x 13 | 50%  | 100    | 1,49 €     | A1 |
| 00012                       | 22 x 13 | 50%  | 80     | 1,69 €     | A1 |
| 00013                       | 28 x 13 | 50%  | 60     | 2,23 €     | A1 |
| 00014                       | 35 x 13 |      | 56     | 2,64 €     | A1 |
| 00015                       | 42 x 13 |      | 40     | 5,23 €     | A1 |
| 00016                       | 48 x 13 |      | 36     | 7,36 €     | A1 |
| 00017                       | 54 x 13 |      | 26     | 8,02 €     | A1 |
| 00018                       | 60 x 13 |      | 24     | 9,24 €     | A1 |
| 00020                       | 76 x 13 |      | 18     | 16,32 €    | A1 |
| 00021                       | 89 x 13 |      | 12     | 24,40 €    | A1 |
| <b>Isolierdicke 25-27mm</b> |         |      |        |            |    |
| 00040                       | 15 x 27 | 100% | 40     | 3,87 €     | A1 |
| 00041                       | 18 x 26 | 100% | 40     | 4,13 €     | A1 |
| 00042                       | 22 x 26 | 100% | 36     | 4,54 €     | A1 |
| 00043                       | 28 x 25 | 100% | 30     | 5,26 €     | A1 |
| 00044                       | 35 x 25 | 50%  | 24     | 6,46 €     | A1 |
| 00045                       | 42 x 25 | 50%  | 22     | 10,28 €    | A1 |
| <b>Isolierdicke 30mm</b>    |         |      |        |            |    |
| 00052                       | 35 x 30 |      | 24     | 15,36 €    | A1 |
| 00053                       | 42 x 30 |      | 20     | 18,10 €    | A1 |
| 00054                       | 48 x 48 |      | 18     | 21,70 €    | A1 |
| 00055                       | 54 x 30 |      | 14     | 23,81 €    | A1 |

Es werden nur ganze VPE's verschickt!

# BABO - Flex - Zubehör



| Art.Nr. | Bezeichnung                         | VPE | Preis   | RG         |
|---------|-------------------------------------|-----|---------|------------|
| 00088   | Panzerband <b>normal</b> 48mm breit | 50m | 1(24)   | 7,82 € Z1  |
| 00090   | Panzerband <b>extra</b> 38 mm breit | 50m | 1(32)   | 20,98 € Z1 |
| 00091   | Panzerband <b>extra</b> 50 mm breit | 50m | 1(24)   | 26,71 € Z1 |
| 00098   | Iso-Kleber Dose 0,26 Liter          | 1   | 27,81 € | Z6         |
| 00092   | Iso-Clips Preis p.100 St.           | 100 | 5,71 €  | Z6         |
| 00095   | Gehrungslade                        | 1   | 37,37 € | Z6         |
| 00100   | Dämmstoffmesser m. Wechselklinge    | 1   | 32,36 € | Z6         |
| 00099   | Dämmstoffmesser lang                | 1   | 27,81 € | Z6         |



# BABO - Flex Ultra Stabil



## Produktbeschreibung:

Isolierschlauch aus PE-Weichschaum mit widerstandsfähiger Schutzfolie

## Werkstoff:

zylindrisch extrudierter, geschlossenzelliger Polyethylen-Weichschaum mit roter PE-Kaschierung

## Anwendungsbereich:

optimal für mechanisch stark beanspruchte Leitungen

## Technische Info:

- ✓ Wärmeleitfähigkeit gem. DIN 52613
- ✓ Brandverhalten: CLS1
- ✓ Wärmeleitzahl 0,040 WLG
- ✓ Temperatureinsatzbereich bis + 90 °C
- ✓ CE Zertifiziert
- ✓ Länge: 2 lfm

## Produkteigenschaften:

- ✓ niedrige Wärmeleitfähigkeit
- ✓ hervorragende Dimensionsstabilität
- ✓ Schutz vor Schweißwasser und Korrosion
- ✓ optimale Schalldämmung
- ✓ 100 % HFCKW- und HFKW-frei



| Art.Nr.                  | Dim.    | GEG  | VPE /m | Preis p.m. | RG |
|--------------------------|---------|------|--------|------------|----|
| <b>Isolierdicke 9mm</b>  |         |      |        |            |    |
| 01165                    | 15 x 9  |      | 150    | 1,52 €     | A3 |
| 01166                    | 18 x 9  |      | 140    | 1,82 €     | A3 |
| 01167                    | 22 x 9  |      | 100    | 2,06 €     | A3 |
| 01168                    | 25 x 9  |      | 80     | 2,52 €     | A3 |
| 01169                    | 35 x 9  |      | 60     | 3,66 €     | A3 |
| <b>Isolierdicke 13mm</b> |         |      |        |            |    |
| 01171                    | 15 x 13 | 50%  | 100    | 2,31 €     | A3 |
| 01172                    | 18 x 13 | 50%  | 100    | 2,67 €     | A3 |
| 01173                    | 22 x 13 | 50%  | 80     | 2,82 €     | A3 |
| 01174                    | 28 x 13 | 50%  | 60     | 3,76 €     | A3 |
| 01175                    | 35 x 13 |      | 40     | 5,18 €     | A3 |
| 01176                    | 42 x 13 |      | 40     | 6,15 €     | A3 |
| <b>Isolierdicke 20mm</b> |         |      |        |            |    |
| 01186                    | 35 x 20 | 50%  | 34     | 9,45 €     | A3 |
| 01187                    | 42 x 20 | 50%  | 26     | 11,67 €    | A3 |
| <b>Isolierdicke 25mm</b> |         |      |        |            |    |
| 01177                    | 15 x 27 | 100% | 40     | 6,69 €     | A3 |
| 01178                    | 18 x 26 | 100% | 40     | 6,89 €     | A3 |
| 01179                    | 22 x 26 | 100% | 36     | 7,50 €     | A3 |
| 01180                    | 28 x 25 | 100% | 30     | 9,13 €     | A3 |
| 01181                    | 35 x 25 | 50%  | 24     | 11,54 €    | A3 |
| 01182                    | 42 x 25 | 50%  | 22     | 15,00 €    | A3 |

**Es werden nur ganze VPE's verschickt!**



## BABO- Flex Ultra Stabil Zubehör



| Art.Nr. | Bezeichnung                       | Rolle  | VPE   | Preis   | RG |
|---------|-----------------------------------|--------|-------|---------|----|
| 00093   | Panzerband <b>rot</b> normal 48mm | 50mtr. | 1(24) | 7,82 €  | Z1 |
| 00097   | Panzerband <b>rot</b> extra 50mm  | 50mtr. | 1(24) | 31,15 € | Z1 |
| 00098   | Iso-Kleber Dose 0,26 Liter        |        | 1     | 27,81 € | Z6 |
| 00095   | Gehrungslade                      |        | 1     | 37,37 € | Z6 |
| 00099   | Dämmstoffmesser lang              |        | 1     | 27,81 € | Z6 |
| 00100   | Dämmstoffmesser m. Wechselklinge  |        | 1     | 32,36 € | Z6 |
| 00101   | 3x Ersatzklingen                  |        | 1     | 20,80 € | Z6 |

# BABO - quadro



## Produktbeschreibung:

Mit ihrer rechteckigen Form fügt sich die BABO quadro Rohrisolierung nahtlos in jeden Estrichunterbau ein. Weil sie Schwachstellen keinen Raum lässt, verbessert sie den Trittschallschutz und die Stabilität des Fußbodens. Gleichzeitig ist sie kompakter als vergleichbare konzentrische Rohrisolierungen. Dies ermöglicht eine geringere Aufbauhöhe der Bodenkonstruktion. Der Spareffekt: bis zu 35 Prozent weniger Material.

## ThermalWärmeleitfähigkeit (EN ISO 8497):

### Isolierstärken 9 mm – Ø15 bis 42 mm

- 0,036 W/mK bei 0 °C
- 0,040 W/mK bei 40 °C
- 0,053 W/mK bei 90 °C

### Isolierstärken 25 bis 51 mm – Ø15 bis 42 mm

- 0,037 W/mK bei 0 °C
- 0,042 W/mK bei 40 °C
- 0,055 W/mK bei 90 °C

## Brandverhalten (EN 13501-1):

- Euroklasse E

## Temperatureinsatzbereich (EN 14707):

- von 0 °C bis +100 °C



# BABO quadro Zubehör



| Art.Nr. | Bezeichnung                      | VPE    | Preis   | RG |
|---------|----------------------------------|--------|---------|----|
| 00096   | Panzerband orange normal 48mm    | 33mtr. | 12,52 € | Z1 |
| 00098   | Iso-Kleber Dose 0,26 Liter       | 1      | 27,81 € | Z6 |
| 00095   | Gehrungslade                     | 1      | 37,37 € | Z6 |
| 00099   | Dämmstoffmesser lang             | 1      | 27,81 € | Z6 |
| 00100   | Dämmstoffmesser m. Wechselklinge | 1      | 32,36 € | Z6 |
| 00101   | 3x Ersatzklingen                 | 1      | 20,80 € | Z6 |



# ArmaFlex Kautschuk für Heizung & Sanitär



## Produktbeschreibung:

BABO Flex EL Plus, die ökonomische Dämmung für Sanitär- und Heizungsanlagen, ist ein hochflexibler, geschlossenzelliger Isolierschlauch auf Basis von synthetischem Kautschuk.

## Werkstoff:

hochflexibles, geschlossenzelliges Dämmmaterial, dioxinfrei – auch im Brandfall (Toxizitätsindex WHO < 10 µg/kg), Dämmdicken gemäß GEG

## Anwendungsbereich:

Wärme- und kälteführende Rohrleitungen in der Sanitär- und Heizungstechnik  
Prozesswärme im Industrie- und Anlagenbau, Lüftungs- und Klimatechnik

## Technische Info:

- ✓ Wärmeleitfähigkeit 0,035 W/mK bei 40 °C
- ✓ Brandverhalten: BLS3d0
- ✓ selbstverlöschend
- ✓ nicht tropfend
- ✓ leitet kein Feuer
- ✓ Temperatureinsatzbereich: bis +105 °C
- ✓ Schalldämmung: bis zu 32 dB(A)
- ✓ CE Zertifiziert
- ✓ Zusätzlicher Schutz vor Mikroorganismen und Schimmel

## Produkteigenschaften:

- ✓ niedrige Wärmeleitfähigkeit
- ✓ hervorragende Dimensionsstabilität
- ✓ Schutz vor Schwitzwasser und Korrosion
- ✓ optimale Schalldämmung

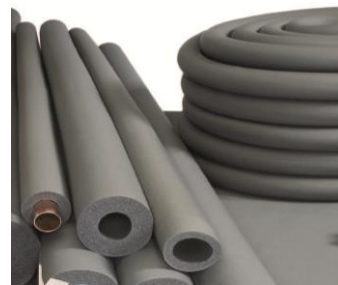

## 2m Schläuche

| Art.Nr.       | Dim     | GEG     | VPE /m | Preis p.m. | RG |
|---------------|---------|---------|--------|------------|----|
| 50% nach GEG  |         |         |        |            |    |
| 00117         | 15 x 10 | 50%     | 150    | 1,72 €     | B1 |
| 00118         | 18 x 10 | 50%     | 130    | 1,92 €     | B1 |
| 00119         | 22 x 10 | 50%     | 100    | 2,28 €     | B1 |
| 00120         | 28 x 10 | 50%     | 80     | 2,82 €     | B1 |
| 00121         | 35 x 10 |         | 70     | 3,39 €     | B1 |
| 00122         | 42 x 10 |         | 60     | 3,89 €     | B1 |
| 00129         | 35 x 19 | 50%     | 36     | 7,94 €     | B1 |
| 00130         | 42 x 24 | 50%     | 24     | 12,00 €    | B1 |
| 00131         | 54 x 32 | 50%     | 12     | 29,35 €    | B1 |
| 100% nach GEG |         |         |        |            |    |
| 00132         | 15 x 24 | 100%    | 36     | 6,45 €     | B1 |
| 00133         | 18 x 24 | 100%    | 36     | 6,67 €     | B1 |
| 00134         | 22 x 24 | 100%    | 36     | 6,93 €     | B1 |
| 00135         | 28 x 24 | 100% FE | 32     | 7,76 €     | B1 |
| 00136         | 35 x 36 | 100%    | 16     | 22,63 €    | B1 |
| 00138         | 42 x 46 | 100%    | 8      | 54,76 €    | B1 |

**Es werden nur ganze VPE's verschickt!**



## Spenderboxen

| Art.Nr.      | Dim     | EnEV | Karton | Preis p.m. | RG |
|--------------|---------|------|--------|------------|----|
| 50% nach GEG |         |      |        |            |    |
| E00117       | 15 x 10 | 50%  | 35     | 1,93 €     | B1 |
| E00118       | 18 x 10 | 50%  | 30     | 2,16 €     | B1 |
| E00119       | 22 x 10 | 50%  | 25     | 2,49 €     | B1 |
| E00120       | 28 x 10 | 50%  | 20     | 3,10 €     | B1 |

## BABO - Kautschuk - Zubehör



| Art.Nr. | Bezeichnung                              | VPE   | Preis   | RG |
|---------|--|-------|---------|----|
| 00142   | Kautschuk Klebeband 15m x50mm x3mm, grau | 1(12) | 29,49 € | Z2 |
| 00098   | Iso-Kleber Dose 0,26 Liter               | 1     | 27,81 € | Z6 |
| 00095   | Gehrungslade                             | 1     | 37,37 € | Z6 |
| 00099   | Dämmstoffmesser lang                     | 1     | 27,81 € | Z6 |
| 00100   | Dämmstoffmesser m. Wechseklinge          | 1     | 32,36 € | Z6 |
| 00101   | 3x Ersatzklinge                          | 1     | 20,80 € | Z6 |

# INSUL-TUBE® Kälteisolierung für Kälte und Klima



## Produktbeschreibung:

INSUL-TUBE® Kälteisolierung

Die schwarze flexible Rohrisolierung für Kälte & Klima, bei der Qualität entscheidend ist. Hohe Energieeinsparung durch ausgezeichnete Dämmwerte.

## Anwendungsbereich:

- ✓ Kühlanlagen
- ✓ Klimaanlage
- ✓ Kühlräume
- ✓ Wärmepumpen



**Brandverhalten (EN 13501-1):** B<sub>s</sub>d0

**Temperatureinsatzbereich (EN 14707):** - 30 °C bis 110 °C

**Wasserdampfdiffusionswiderstandszahl (EN 13469):**

≤ 25 mm: 10.000 μ

≥ 32 mm: 7.000 μ

## Ummantelung



| Art.Nr.                 | Dim    | VPE | Preis p.m. | RG |
|-------------------------|--------|-----|------------|----|
| <b>Isolierdicke 9mm</b> |        |     |            |    |
| 00163                   | 10 x 9 | 290 | 2,83 €     | B2 |
| 00164                   | 12 x 9 | 250 | 3,01 €     | B2 |
| 00165                   | 15 x 9 | 212 | 3,49 €     | B2 |
| 00167                   | 18 x 9 | 160 | 3,69 €     | B2 |
| 00168                   | 22 x 9 | 140 | 3,70 €     | B2 |
| 00170                   | 28 x 9 | 124 | 5,21 €     | B2 |
| 00172                   | 35 x 9 | 92  | 5,54 €     | B2 |
| 00173                   | 42 x 9 | 70  | 6,59 €     | B2 |
| 00174                   | 48 x 9 | 60  | 7,35 €     | B2 |
| 00175                   | 54 x 9 | 60  | 8,41 €     | B2 |
| 00177                   | 60 x 9 | 60  | 9,77 €     | B2 |

|                          |          |     |         |    |
|--------------------------|----------|-----|---------|----|
| <b>Isolierdicke 13mm</b> |          |     |         |    |
| 00190                    | 10 x 13  | 190 | 3,75 €  | B2 |
| 00191                    | 12 x 13  | 172 | 4,10 €  | B2 |
| 00192                    | 15 x 13  | 140 | 4,54 €  | B2 |
| 00194                    | 18 x 13  | 130 | 4,77 €  | B2 |
| 00195                    | 22 x 13  | 98  | 4,96 €  | B2 |
| 00197                    | 28 x 13  | 86  | 5,90 €  | B2 |
| 00199                    | 35 x 13  | 76  | 7,18 €  | B2 |
| 00200                    | 42 x 13  | 56  | 8,41 €  | B2 |
| 00201                    | 48 x 13  | 48  | 9,28 €  | B2 |
| 00202                    | 54 x 13  | 46  | 11,20 € | B2 |
| 00204                    | 60 x 13  | 40  | 13,02 € | B2 |
| 00207                    | 76 x 13  | 34  | 15,98 € | B2 |
| 00208                    | 89 x 13  | 30  | 19,64 € | B2 |
| 00209                    | 108 x 13 | 28  | 28,94 € | B2 |
| 00212                    | 114 x 13 | 28  | 34,95 € | B2 |

|                          |          |    |         |    |
|--------------------------|----------|----|---------|----|
| <b>Isolierdicke 19mm</b> |          |    |         |    |
| 00220                    | 15 x 19  | 86 | 8,87 €  | B2 |
| 00222                    | 18 x 19  | 78 | 9,53 €  | B2 |
| 00223                    | 22 x 19* | 74 | 10,68 € | B2 |
| 00225                    | 28 x 19* | 58 | 12,26 € | B2 |
| 00227                    | 35 x 19* | 48 | 15,00 € | B2 |
| 00228                    | 42 x 19* | 40 | 18,36 € | B2 |
| 00229                    | 48 x 19* | 30 | 25,89 € | B2 |
| 00230                    | 54 x 19* | 30 | 28,23 € | B2 |
| 00232                    | 60 x 19  | 28 | 32,00 € | B2 |
| 00233                    | 64 x 19  | 28 | 34,07 € | B2 |
| 00235                    | 76 x 19  | 28 | 37,77 € | B2 |
| 00237                    | 89 x 19  | 22 | 39,63 € | B2 |
| 00238                    | 108 x 19 | 20 | 55,14 € | B2 |

Größen mit einem \* können in Einzellängen bestellt werden. Der Rest geht nur per VPE

| Art.Nr.                  | Dim     | VPE | Preis p.m. | RG |
|--------------------------|---------|-----|------------|----|
| <b>Isolierdicke 32mm</b> |         |     |            |    |
| 00272                    | 18 x 32 | 32  | 17,92 €    | B2 |
| 00273                    | 22 x 32 | 26  | 19,97 €    | B2 |
| 00275                    | 28 x 32 | 24  | 22,14 €    | B2 |
| 00277                    | 35 x 32 | 24  | 27,08 €    | B2 |
| 00278                    | 42 x 32 | 18  | 33,57 €    | B2 |
| 00280                    | 54 x 32 | 16  | 41,28 €    | B2 |
| 00282                    | 60 x 32 | 16  | 44,82 €    | B2 |

|                          |         |    |         |    |
|--------------------------|---------|----|---------|----|
| <b>Isolierdicke 25mm</b> |         |    |         |    |
| 00243                    | 18 x 25 | 50 | 14,15 € | B2 |
| 00244                    | 22 x 25 | 42 | 14,99 € | B2 |
| 00246                    | 28 x 25 | 40 | 17,56 € | B2 |
| 00248                    | 35 x 25 | 32 | 19,28 € | B2 |
| 00249                    | 42 x 25 | 24 | 24,16 € | B2 |
| 00250                    | 48 x 25 | 24 | 27,05 € | B2 |
| 00251                    | 54 x 25 | 22 | 31,64 € | B2 |
| 00253                    | 60 x 25 | 22 | 36,64 € | B2 |
| 00256                    | 76 x 25 | 18 | 41,03 € | B2 |

# BABO - Kälte - Klima- Rohrschellen

- ✓ Isolierung aus PUR-Schaum 80 kg/m<sup>3</sup>
- ✓ Temperaturbeständigkeit: -40°C bis +105°C



| Art.Nr. | Dim      | VPE | Preis   | RG |
|---------|----------|-----|---------|----|
| KR13010 | 10 x 13  | 40  | 8,44 €  | I1 |
| KR13015 | 15 x 13  | 30  | 8,44 €  | I1 |
| KR13018 | 18 x 13  | 28  | 9,34 €  | I1 |
| KR13022 | 22 x 13  | 28  | 9,70 €  | I1 |
| KR13028 | 28 x 13  | 24  | 11,18 € | I1 |
| KR13035 | 35 x 13  | 16  | 13,00 € | I1 |
| KR13042 | 42 x 13  | 14  | 14,65 € | I1 |
| KR13048 | 48 x 13  | 12  | 14,79 € | I1 |
| KR13054 | 54 x 13  | 12  | 16,35 € | I1 |
| KR13057 | 57 x 13  | 12  | 16,40 € | I1 |
| KR13060 | 60 x 13  | 12  | 18,61 € | I1 |
| KR13064 | 64 x 13  | 12  | 18,91 € | I1 |
| KR13070 | 70 x 13  | 12  | 23,05 € | I1 |
| KR13076 | 76 x 13  | 12  | 23,28 € | I1 |
| KR13089 | 89 x 13  | 8   | 28,29 € | I1 |
| KR13108 | 108 x 13 | 8   | 36,89 € | I1 |
| KR13114 | 114 x 13 | 5   | 36,99 € | I1 |

| Art.Nr. | Dim      | VPE | Preis   | RG |
|---------|----------|-----|---------|----|
| KR19015 | 15 x 19  | 28  | 10,31 € | I1 |
| KR19018 | 18 x 19  | 20  | 11,53 € | I1 |
| KR19022 | 22 x 19  | 16  | 12,58 € | I1 |
| KR19028 | 28 x 19  | 16  | 14,57 € | I1 |
| KR19035 | 35 x 19  | 14  | 16,35 € | I1 |
| KR19042 | 42 x 19  | 12  | 18,61 € | I1 |
| KR19048 | 48 x 19  | 12  | 18,66 € | I1 |
| KR19054 | 54 x 19  | 12  | 22,01 € | I1 |
| KR19057 | 57 x 19  | 8   | 22,28 € | I1 |
| KR19060 | 60 x 19  | 6   | 22,34 € | I1 |
| KR19064 | 64 x 19  | 6   | 22,47 € | I1 |
| KR19070 | 70 x 19  | 6   | 28,37 € | I1 |
| KR19076 | 76 x 19  | 4   | 28,41 € | I1 |
| KR19089 | 89 x 19  | 4   | 28,65 € | I1 |
| KR19108 | 108 x 19 | 4   | 37,46 € | I1 |
| KR19114 | 114 x 19 | 4   | 37,56 € | I1 |

# BABO - Kautschukrollen für Kälte - Klima

## Produktbeschreibung:

BABO Kautschukrolle, die schwarze flexible Platte für Kälte & Klima, bei der Qualität entscheidend ist. Hohe Energieeinsparung durch ausgezeichnete Dämmwerte.

## Technische Info:

- ✓ Wärmeleitfähigkeit :  
0,040 W/mK bei 40 °C  
0,036 W/mK bei 0 °C  
0,034 W/mK bei -20 °C
- ✓ Wasserdampfdiffusionswiderstand: ≥ 10.000
- ✓ Brandverhalten: Bs3d0
- ✓ selbstverlöschend
- ✓ nicht tropfend
- ✓ leitet kein Feuer
- ✓ Temperatureinsatzbereich: -40 °C bis +85 °C
- ✓ CE Zertifiziert

## einfach

| Art.Nr. | Plattenstärke | Breite | VPE              | Preis p.m <sup>2</sup> | RG |
|---------|---------------|--------|------------------|------------------------|----|
| 01301   | 10 mm         | 1m     | 10m <sup>2</sup> | 27,43 €                | B3 |
| 01302   | 13 mm         | 1m     | 8m <sup>2</sup>  | 30,07 €                | B3 |
| 01304   | 19 mm         | 1m     | 6m <sup>2</sup>  | 35,56 €                | B3 |
| 01305   | 25 mm         | 1m     | 4m <sup>2</sup>  | 57,91 €                | B3 |

## selbstklebend

| Art.Nr. | Plattenstärke | Breite | VPE              | Preis pm <sup>2</sup> | RG |
|---------|---------------|--------|------------------|-----------------------|----|
| 01307   | 3 mm*         | 1m     | 60m <sup>2</sup> | 43,86 €               | B3 |
| 01308   | 10 mm         | 1m     | 10m <sup>2</sup> | 33,53 €               | B3 |
| 01309   | 13 mm         | 1m     | 8m <sup>2</sup>  | 36,58 €               | B3 |
| 01311   | 19 mm         | 1m     | 6m <sup>2</sup>  | 42,67 €               | B3 |
| 01312   | 25 mm         | 1m     | 4m <sup>2</sup>  | 64,01 €               | B3 |

\* Bestellware

## Zubehör



| Art.Nr. | Bezeichnung                               | VPE   | Preis             | RG |
|---------|---|-------|-------------------|----|
| 00291   | Kautschuk Klebeband 15mx50mmx3mm, schwarz | 1(12) | 29,49 € per Rolle | Z2 |
| 00098   | Iso-Kleber Dose 0,26 Liter                | 1     | 27,81 € per Dose  | Z6 |
| 00295   | Kälte Kleber Dose 1 Liter                 | 1     | 52,77 € per Dose  | Z6 |
| 00298   | Reiniger 1 Liter                          | 1     | 34,67 € per Dose  | Z6 |
| 00100   | Dämmstoffmesser mit Wechselklinge         | 1     | 32,36 €           | Z6 |
| 00101   | 3x Ersatzklinge                           | 1     | 20,80 €           | Z6 |



## BABO Twin Solar Duo mit 14mm Dämmung

✓ incl. Fühlerkabel

### Produktbeschreibung

Zwei Edelstahlwellrohre sind jeweils mit einem hochflexiblen, temperatur- und UV-beständigen HT/Isolierschlauch vorisoliert. Die Schläuche sind mit einer schwarzen Folie ummantelt und mit dem patentierten "Join-Split"-Verfahren miteinander verbunden. Leitungssystem für die Verbindung von Solarkollektoren und Wärmespeichern oder anderen Anwendungen.

### Technische Beschreibung

- ✓ von - 40 °C bis +150 °C (kurzfristig bis +175 °C)
- ✓ Edelstahl aus 1.4404 (AISI 316L)
- ✓ Isolierung bestehend aus EPDM mit Folienummantelung
- ✓ erhältlich in 14 mm
- ✓ integrierte Fühlerleitung SiZ 2x0,5 mm<sup>2</sup>
- ✓ UV-beständig
- ✓ CE Zertifiziert

### ACHTUNG:

Montage nicht auf Teerpappe

Fühlerkabel generell nach unten zeigend installieren.



| Art.Nr.                        | VPE | Preis p.m. | RG |
|--------------------------------|-----|------------|----|
| <b>Edelstahlwellrohr DN 16</b> |     |            |    |
| 00341B                         | 15m | 42,08 €    | B5 |
| 00341D                         | 25m | 42,13 €    | B5 |
| 00341E*                        | 50m | 42,15 €    | B5 |
| <b>Edelstahlwellrohr DN 20</b> |     |            |    |
| 00342B                         | 15m | 51,46 €    | B5 |
| 00342D                         | 25m | 51,50 €    | B5 |
| 00342F*                        | 50m | 51,50 €    | B5 |
| <b>Edelstahlwellrohr DN 25</b> |     |            |    |
| 00343B                         | 15m | 68,61 €    | B5 |
| 00343D                         | 25m | 68,64 €    | B5 |
| 00343F*                        | 50m | 68,67 €    | B5 |

\*Diese Produkte werden kurzfristig ab Werk geliefert.

## BABO inox pro gs

✓ incl. Fühlerkabel

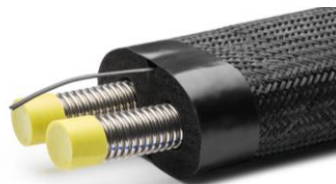

Korrosionssichere und flexible Medienrohre aus hochwertigem Inox. Optimale Wärmedämmung aus geschlossenzelligem EPDM Schaum. Zusätzlicher Oberflächenschutz aus Polyester-Geflecht. Inklusive Sensorleitung.



### EDELSTAHL-WELLROHR

Material: Werkstoff Nr. 1. 4404 (AISI 316L)

Maximal zulässiger Betriebsdruck bei 95 °C:

DN 25: 12 bar

DN 32: 6,5 bar

Minimaler Biegeradius: 55 mm

| Art.Nr.                        | VPE | GEG  | Preis VE    | RG |
|--------------------------------|-----|------|-------------|----|
| <b>Edelstahlwellrohr DN 25</b> |     |      |             |    |
| FL6090                         | 10m | 100% | 2.364,05 €  | N1 |
| FL6091                         | 15m | 100% | 3.375,29 €  | N1 |
| FL6092                         | 20m | 100% | 4.370,44 €  | N1 |
| FL6093                         | 25m | 100% | 5.164,91 €  | N1 |
| FL6094                         | 50m | 100% | 10.140,66 € | N1 |
| <b>Edelstahlwellrohr DN 32</b> |     |      |             |    |
| FL6100                         | 10m |      | 3.466,39 €  | N1 |
| FL6101                         | 15m |      | 4.828,03 €  | N1 |
| FL6102                         | 20m |      | 6.426,20 €  | N1 |
| FL6103                         | 25m |      | 7.931,91 €  | N1 |

Diese Produkte werden kurzfristig ab Werk geliefert.

## Verschraubungen

Fittingsset flach dichtend



| Art.Nr. | DIM   | Set-Preis | RG |
|---------|-------|-----------|----|
| 00360   | DN 16 | 61,78 €   | B5 |
| 00361   | DN 20 | 88,83 €   | B5 |
| 00362   | DN 25 | 140,68 €  | B5 |
| FL6210  | DN 32 | 259,08 €  | N1 |

## Oval-Schellen



| Art.Nr. | Bezeichnung           |       | VPE | Preis   |        | RG |
|---------|-----------------------|-------|-----|---------|--------|----|
| 00363   | Oval - Schellenset VA | DN 16 | 4   | 42,34 € | p. VPE | B5 |
| 00364   | Oval - Schellenset VA | DN 20 | 4   | 46,22 € | p. VPE | B5 |
| 00365   | Oval - Schellenset VA | DN 25 | 4   | 52,83 € | p. VPE | B5 |

## Kautschuk - Klebeband für Solar

Solar EPDM Klebeband selbstklebend für die Verklebung von Solarisolation, Normalentflammbar nach DIN 4102-B2, sowie UV-beständig, Temp.-Einsatzbereich: **bis + 120 C**



| Art.Nr. | Bezeichnung                                   | Preis  | p. Rolle | RG |
|---------|---|--------|----------|----|
| 00375   | Kautschuk Klebeband für Solar<br>15mx50mmx3mm | 1 (12) | 70,50 €  | Z2 |

## Arma-Chek Wrap 10m Rolle

Arma-Chek Wrap ist eine hochleistungsfähige Ummantelung, die einen hervorragenden Schutz vor UV-Strahlung und mechanischen Einwirkungen bietet. Das Material eignet sich für eine Vielzahl von Anwendungen, einschliesslich HLK, industrieller Rohrleitungen und Kältesystemem und zeichnet sich durch die selbstschweißfähigkeit aus.



| Art.Nr. | Breite | Länge | VE | Preis p.R. | RG |
|---------|--------|-------|----|------------|----|
| 00376   | 70mm   | 10m   | 7  | 65,29 €    | Z7 |
| 00377   | 250mm  | 10m   | 2  | 205,19 €   | Z7 |
| 00378*  | 500mm  | 10m   | 1  | 407,27 €   | Z7 |
| 00379*  | 750mm  | 10m   | 1  | 613,50 €   | Z7 |
| 00380*  | 1050mm | 10m   | 1  | 838,20 €   | Z7 |

\*Bestellware

## BABO - Solar - Isolierschläuche aus Kautschuk



### Produktbeschreibung:

Isolierung von Leitungen thermischer Solaranlagen, insbesondere zwischen Kollektor und Speicher

### Werkstoff:

geschlossen-zelliger synthetischer Kautschuk, Elastomerschaum, Farbe: schwarz, hohe UV-Beständigkeit

### Technische Info:

- ✓ Wärmeleitzahl nach DIN 52613 0,042 W / (m K)
- ✓ Brandklasse EL
- ✓ normal entflammbar Raumgewicht < 85 kg / m<sup>3</sup>
- ✓ Temperaturbereich - 40°C bis + 175°C
- ✓ CE Zertifiziert

| Art.Nr.                  | Dim   | GEG  | VPE | Preis p.m. | RG |
|--------------------------|-------|------|-----|------------|----|
| <b>Isolierdicke 13mm</b> |       |      |     |            |    |
| 00150                    | 15x13 | 50%  | 100 | 7,70 €     | B4 |
| 00151                    | 18x13 | 50%  | 80  | 8,08 €     | B4 |
| 00152                    | 22x13 | 50%  | 64  | 8,60 €     | B4 |
| 00153                    | 28x13 |      | 56  | 11,33 €    | B4 |
| <b>Isolierdicke 19mm</b> |       |      |     |            |    |
| 00154                    | 15x19 |      | 56  | 12,08 €    | B4 |
| 00155                    | 18x19 |      | 48  | 12,24 €    | B4 |
| 00157                    | 22x19 |      | 40  | 14,26 €    | B4 |
| 00158                    | 28x19 | 50%  | 36  | 17,25 €    | B4 |
| 00159                    | 35x19 | 50%  | 32  | 20,00 €    | B4 |
| <b>Isolierdicke 25mm</b> |       |      |     |            |    |
| 00160                    | 18x25 | 100% | 36  | 23,91 €    | B4 |
| 00161                    | 22x25 | 100% | 32  | 26,85 €    | B4 |

**Auch in kleinen Mengen lieferbar!**



# BABO - VLIES 4mm Schutzschlauch

BABO VLIES ist konzipiert für Abwasser und Rohrleitungen, die in Mauerschlitzten oder im Fußboden verlegt werden u. gegen Korrosion und chemische Angriffe geschützt werden müssen.

## Technische Daten

- ✓ Außenhaut: diffusionsdichte LDPE-Folie
- ✓ Farbe: hellgrau
- ✓ Dämmstoffstärke: 4 mm
- ✓ Rollenlänge: 25 m
- ✓ Wärmeleitfähigkeit  $\lambda$ : 0.037 W/(m\*K)
- ✓ Baustoffklasse: E2
- ✓ Baustoffklasse Bedingung: DIN EN 13501,
- ✓ Korrosionsrisiko Bedingung: DIN 1988-200
- ✓ dämmt Fließ- und Knackgeräusche
- ✓ 100 % HFCKW- und HFKW-frei



Deutsches  
Institut  
für  
Bautechnik



## BABO - VLIES 4mm Schutzschlauch



| Art.Nr. | Dim          | Rolle | VPE  | Preis p.m. | RG |
|---------|--------------|-------|------|------------|----|
| 00400   | 15 mm 1/4"   | 25m   | 500m | 0,68 €     | D1 |
| 00401   | 18 mm 3/8"   | 25m   | 500m | 0,74 €     | D1 |
| 00402   | 22 mm 1/2"   | 25m   | 500m | 0,84 €     | D1 |
| 00403   | 28 mm 3/4"   | 25m   | 500m | 1,00 €     | D1 |
| 00404   | 35 mm 1"     | 25m   | 250m | 1,31 €     | D1 |
| 00405   | 42 mm 1.1/4" | 25m   | 250m | 1,55 €     | D1 |
| 00406   | HT 50 mm     | 25m   | 100m | 2,07 €     | D1 |
| 00407   | HT 70 mm     | 25m   | 100m | 2,34 €     | D1 |
| 00408   | HT 90 mm     | 25m   | 100m | 2,54 €     | D1 |
| 00409   | HT 100 mm    | 25m   | 100m | 2,64 €     | D1 |
| 00410   | HT 125 mm    | 25m   | 50m  | 5,76 €     | D1 |
| 00412   | HT 150 mm    | 25m   | 50m  | 6,28 €     | D1 |

**Auch in einzelnen Rollen erhältlich!**

# BABO - VLIES Wickelware

## Produktbeschreibung:

BABO VLIES Wickelware ist konzipiert für Abwasser- und Rohrleitungen, die in Mauerschlitzten oder im Fußboden verlegt werden und gegen Korrosion und chemische Angriffe geschützt werden müssen.

## Werkstoff:

aus 100% synthetischen Fasern

## Anwendungsbereich:

Kaltwasserleitungen, Abfluss- und Lüftungsrohre



Je Rolle 3,6m und in einer Lage sind 90m

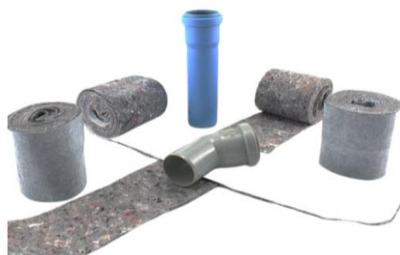

| Art.Nr. | Bezeichnung                          | Breite  | VPE  | Preis p.m. | RG |
|---------|--------------------------------------|---------|------|------------|----|
| 00422   | kunststoffummantelt                  | 70mm    | 540m | 0,63 €     | D4 |
| 00423   | kunststoffummantelt                  | 100mm   | 540m | 0,76 €     | D4 |
| 00424   | selbstklebend                        | 70mm    | 540m | 0,81 €     | D4 |
| 00425   | selbstklebend                        | 100mm   | 540m | 1,02 €     | D4 |
| 00426   | selbstklebend<br>kunststoffummantelt | + 70mm  | 540m | 1,02 €     | D4 |
| 00427   | selbstklebend<br>kunststoffummantelt | + 100mm | 540m | 1,31 €     | D4 |

# BABO Fix PE Schutzschlauch

Isolierschlauch aus PE-Weichschaum mit reißfestem Folienmantel für Kaltwasserleitungen und alle Bereiche, die ohne besondere Auflagen bleiben.

## Werkstoff

- ✓ hochelastischer, geschlossenzelliger Polyethylen-Weichschaum
- ✓ rote Schutzfolie außen
- ✓ Riffelstruktur innen
- ✓ Gleitfolie innen

Deutsches  
Institut  
für  
Bautechnik

DIBt

NACHHALTIGES  
GEBÄUDE



## BABO Fix Schutzschlauch 4-5 mm



| Art.Nr. | Dim  | Iso.stärke | Rolle | VPE  | Preis  | RG |
|---------|------|------------|-------|------|--------|----|
| 00460   | 15mm | 4 mm       | 20m   | 400m | 0,50 € | D2 |
| 00461   | 18mm | 4 mm       | 20m   | 360m | 0,57 € | D2 |
| 00462   | 22mm | 4 mm       | 20m   | 320m | 0,67 € | D2 |
| 00463   | 28mm | 4 mm       | 20m   | 300m | 0,85 € | D2 |
| 00464   | 35mm | 4 mm       | 20m   | 240m | 1,02 € | D2 |
| 00465   | 42mm | 4 mm       | 20m   | 180m | 1,39 € | D2 |

Auch in einzelnen Rollen erhältlich, Rollenlänge 20m

|       |        |      |     |     |        |    |
|-------|--------|------|-----|-----|--------|----|
| 00466 | HT 50  | 5 mm | 10m | 70m | 1,51 € | D2 |
| 00467 | HT 70  | 5 mm | 10m | 50m | 1,98 € | D2 |
| 00468 | HT 90  | 5 mm | 10m | 40m | 2,65 € | D2 |
| 00469 | HT 100 | 5 mm | 10m | 40m | 2,61 € | D2 |
| 00470 | HT 125 | 5 mm | 10m | 30m | 4,65 € | D2 |
| 00471 | HT 150 | 5 mm | 10m | 20m | 5,83 € | D2 |

Auch in einzelnen Rollen erhältlich, Rollenlänge 10m

## BABO Fix Abwasserschlauch 9 mm



| Art.Nr. | Dim    | Iso.stärke | Rolle | VPE | Preis  | RG |
|---------|--------|------------|-------|-----|--------|----|
| 00472   | HT 50  | 9 mm       | 10m   | 80m | 3,11 € | D3 |
| 00473   | HT 70  | 9 mm       | 10m   | 60m | 3,76 € | D3 |
| 00474   | HT 100 | 9 mm       | 10m   | 40m | 5,49 € | D3 |

Auch in einzelnen Rollen erhältlich, Rollenlänge 10m

## BABO - Fix Wickelware / Klebeband



Je Rolle 3,6m und in einer Lage sind 90m

| Art.Nr. | Bezeichnung   | Breite | VPE  | Preis  | RG |
|---------|---------------|--------|------|--------|----|
| 00475   | einfach       | 70mm   | 360m | 0,49 € | D4 |
| 00476   | einfach       | 100mm  | 360m | 0,63 € | D4 |
| 00477   | selbstklebend | 70mm   | 360m | 0,79 € | D4 |
| 00478   | selbstklebend | 100mm  | 360m | 1,27 € | D4 |

|       |                                |  |       |         |    |
|-------|--------------------------------|--|-------|---------|----|
| 00093 | BABO-Panzerband rot 48mm       |  | 1(24) | 7,82 €  | Z1 |
| 00097 | BABO-Panzerband rot extra 50mm |  | 1(24) | 31,15 € | Z1 |



# BABO - Pur - Isolierung 0,35 WLG

BABO PUR 035-PVC ist die Isolierung für Wärmeverteilungs- und Warmwasserleitungen für freiliegende, sichtbare Rohre und Rohrleitungen in Schächten. Die Rohrisolierschalen aus offenzelligem Polyurethan-Schaum mit hitzebeständigem Spezialpapier, die professionelle Isolierlösungen für alle dämmtechnischen Aufgabenstellungen in der Sanitär- und Heizungstechnik bieten.

## PUR-Isolierschale

mit Kunststoff-Mantel und Verschlussautomatik. Die Verschlussautomatik mit angepasster Rollneigung garantiert eine makellose Optik der Längsnaht.

100% GEG  
Gebäudeenergiegesetz



PUR mit 035 WLG

### 1 m Stangen Auch Kleinmengen lieferbar!

| Art.Nr. | Dim.    | GEG  | VPE / m | Preis p.m. | RG |
|---------|---------|------|---------|------------|----|
| 00320   | 15 x 20 | 100% | 70      | 4,68 €     | C1 |
| 00321   | 18 x 20 | 100% | 70      | 4,95 €     | C1 |
| 00322   | 22 x 20 | 100% | 60      | 5,07 €     | C1 |
| 00323   | 28 x 20 | 50%  | 48      | 5,29 €     | C1 |
| 00324   | 28 x 30 | 100% | 28      | 8,01 €     | C1 |
| 00325   | 35 x 20 | 50%  | 40      | 6,18 €     | C1 |
| 00326   | 35 x 30 | 100% | 24      | 8,94 €     | C1 |
| 00327   | 42 x 30 | 50%  | 20      | 10,84 €    | C1 |
| 00328   | 48 x 25 | 50%  | 20      | 9,41 €     | C1 |
| 00330   | 60 x 30 | 50%  | 15      | 13,16 €    | C1 |
| 00331   | 76 x 30 | 50%  | 12      | 15,49 €    | C1 |
| 00332   | 89 x 30 | 50%  | 9       | 18,43 €    | C1 |
| 00333   | 42 x 40 | 100% | 15      | 13,54 €    | C1 |
| 00334   | 48 x 40 | 100% | 12      | 13,84 €    | C1 |
| 00335   | 60 x 50 | 100% | 8       | 20,25 €    | C1 |

## Isolierbogen

komplett aus Melamin  
mit Kunststoff-Ummantelung



weicher Innenkern

### Bögen Auch Kleinmengen lieferbar!

| Art.Nr. | Dim.    | GEG  | VPE   | Preis   | RG |
|---------|---------|------|-------|---------|----|
| 00300   | 15 x 20 | 100% | 1(20) | 5,00 €  | C1 |
| 00301   | 18 x 20 | 100% | 1(20) | 5,00 €  | C1 |
| 00302   | 22 x 20 | 100% | 1(20) | 5,08 €  | C1 |
| 00303   | 28 x 20 | 50%  | 1(20) | 5,36 €  | C1 |
| 00304   | 28 x 30 | 100% | 1(20) | 7,03 €  | C1 |
| 00305   | 35 x 20 | 50%  | 1(20) | 6,47 €  | C1 |
| 00306   | 35 x 30 | 100% | 1(20) | 8,23 €  | C1 |
| 00307   | 42 x 30 | 50%  | 1(20) | 8,72 €  | C1 |
| 00308   | 48 x 25 | 50%  | 1(10) | 9,29 €  | C1 |
| 00310   | 60 x 30 | 50%  | 1(10) | 13,41 € | C1 |
| 00311   | 76 x 30 | 50%  | 1(10) | 18,23 € | C1 |
| 00312   | 89 x 30 | 50%  | 1(10) | 22,52 € | C1 |
| 00313   | 42 x 40 | 100% | 1(10) | 12,96 € | C1 |
| 00314   | 48 x 40 | 100% | 1(10) | 13,99 € | C1 |
| 00315   | 60 x 50 | 100% | 1(10) | 20,92 € | C1 |

## Zubehör für PVC und PUR



| Art.Nr. | Bezeichnung                    | VPE   | Preis   | RG |
|---------|--------------------------------|-------|---------|----|
| 00390   | Band grau 25mmx25m             | 1(24) | 8,66 €  | Z3 |
| 00391   | Band grau 50mmx25m             | 1(12) | 16,20 € | Z3 |
| 00389   | PVC Nieten grau                | 1000  | 27,96 € | C2 |
| 00388   | PVC Nietenstecker              | 1     | 17,56 € | C2 |
| 00699   | Quellschweißmittel             | 1kg   | 52,06 € | C2 |
| 00095   | Gehrungslade                   | 1     | 37,37 € | Z6 |
| 00099   | Dämmstoffmesser lang           | 1     | 27,81 € | Z6 |
| 00100   | Dämmstoffmesser m. Wechselkli. | 1     | 32,36 € | Z6 |

## PVC Bögen 90°

B1 Iso-grau



| Art.Nr. | Bögen passend für | Preis   | RG |
|---------|-------------------|---------|----|
| 01400   | 15-18 x 20        | 3,19 €  | C2 |
| 01401   | 22 x 20           | 3,29 €  | C2 |
| 01402   | 28 x 20           | 4,15 €  | C2 |
| 01403   | 35 x 20           | 4,44 €  | C2 |
| 01404   | 42 x 20           | 4,83 €  | C2 |
| 01405   | 48 x 20           | 5,27 €  | C2 |
| 01406   | 60 x 20           | 6,66 €  | C2 |
| 01410   | 28 x 30           | 4,83 €  | C2 |
| 01411   | 35 x 30           | 4,97 €  | C2 |
| 01412   | 42 x 30           | 5,70 €  | C2 |
| 01413   | 48 x 30           | 6,13 €  | C2 |
| 01414   | 60 x 30           | 8,33 €  | C2 |
| 01417   | 76 x 30           | 10,72 € | C2 |
| 01418   | 89 x 30           | 12,75 € | C2 |
| 01421   | 114 x 30          | 18,81 € | C2 |
| 01422   | 133 x 30          | 23,50 € | C2 |
| 01428   | 42 x 40           | 9,80 €  | C2 |
| 01429   | 48 x 40           | 11,12 € | C2 |
| 01441   | 54 x 50 & 60 x 50 | 15,96 € | C2 |
| 01453   | 60 x 60           | 20,79 € | C2 |
| 01461   | 76 x 70           | 27,88 € | C2 |
| 01466   | 89 x 80           | 35,93 € | C2 |

## PVC Zuschnitte

- ✓ incl. 30 mm Überlappung
- ✓ Zuschnittslänge 1 Meter
- ✓ B1 Iso-grau



| Art.Nr. | Dim      | Preis   | RG |
|---------|----------|---------|----|
| 00701   | 15 x 20  | 2,54 €  | C2 |
| 00702   | 18 x 20  | 3,27 €  | C2 |
| 00703   | 22 x 20  | 3,50 €  | C2 |
| 00704   | 28 x 20  | 3,75 €  | C2 |
| 00705   | 35 x 20  | 4,23 €  | C2 |
| 00706   | 42 x 20  | 4,39 €  | C2 |
| 00707   | 48 x 20  | 4,62 €  | C2 |
| 00708   | 60 x 20  | 5,25 €  | C2 |
| 00720   | 28 x 30  | 4,62 €  | C2 |
| 00721   | 35 x 30  | 5,00 €  | C2 |
| 00722   | 42 x 30  | 5,25 €  | C2 |
| 00723   | 48 x 30  | 5,48 €  | C2 |
| 00724   | 60 x 30  | 6,11 €  | C2 |
| 00725   | 76 x 30  | 6,86 €  | C2 |
| 00726   | 89 x 30  | 7,49 €  | C2 |
| 00727   | 114 x 30 | 8,75 €  | C2 |
| 00730   | 42 x 40  | 6,25 €  | C2 |
| 00731   | 48 x 40  | 6,63 €  | C2 |
| 00735   | 54 x 50  | 7,98 €  | C2 |
| 00736   | 60 x 50  | 8,12 €  | C2 |
| 00738   | 76 x 70  | 10,60 € | C2 |
| 00740   | 89 x 80  | 12,21 € | C2 |

## PVC Bögen 45°

B1 Iso-grau



| Art.Nr. | Dim.       | Preis   | RG |
|---------|------------|---------|----|
| 02400   | 15-18 x 20 | 3,27 €  | C2 |
| 02401   | 22 x 20    | 3,51 €  | C2 |
| 02402   | 28 x 20    | 3,90 €  | C2 |
| 02403   | 35 x 20    | 4,42 €  | C2 |
| 02404   | 42 x 20    | 5,22 €  | C2 |
| 02405   | 48 x 20    | 5,22 €  | C2 |
| 02406   | 60 x 20    | 7,70 €  | C2 |
| 02410   | 28 x 30    | 5,96 €  | C2 |
| 02411   | 35 x 30    | 6,82 €  | C2 |
| 02412   | 42 x 30    | 7,70 €  | C2 |
| 02413   | 48 x 30    | 8,78 €  | C2 |
| 02414   | 60 x 30    | 8,78 €  | C2 |
| 02415   | 42 x 40    | 9,68 €  | C2 |
| 02429   | 48 x 40    | 10,38 € | C2 |
| 02435   | 54 x 50    | 14,25 € | C2 |

## PVC - Folie Isofol SE 25m<sup>2</sup> Rolle

Die Isofol SE ist eine spezielle, weichmacherfreie Hart-PVC-Folie für moderne und ästhetische Verkleidungen von wärmeisolierten Rohrleitungen

- ✓ Material: Polyvinylchlorid
- ✓ Farbe: Iso Grau
- ✓ Brandschutzklasse: **B1 nach DIN 4102**
- ✓ Gewicht: ca. 483 g / m<sup>2</sup>



| Art.Nr. | Bezeichnung    | VPE              | Preis/ Rolle | RG |
|---------|----------------|------------------|--------------|----|
| 00695   | Iso-Folie grau | 25m <sup>2</sup> | 166,07 €     | C2 |

## Endmanschetten

**GRAU** 10m



## Endmanschetten

**ALU** 10m



| Art.Nr. | Bezeichnung | Preis/ Rolle | RG |
|---------|-------------|--------------|----|
| 01100   | 20mm        | 28,27 €      | C6 |
| 01101   | 30mm        | 30,09 €      | C6 |
| 01102   | 40mm        | 36,47 €      | C6 |
| 01103   | 50mm        | 43,77 €      | C6 |

| Art.Nr. | Bezeichnung | VPE | Preis/ Rolle | RG |
|---------|-------------|-----|--------------|----|
| 01110   | 20mm        | 5   | 33,73 €      | C6 |
| 01111   | 30mm        | 5   | 35,56 €      | C6 |
| 01112   | 40mm        | 5   | 50,15 €      | C6 |
| 01113   | 50mm        | 5   | 52,88 €      | C6 |
| 01114   | 60mm        | 5   | 61,09 €      | C6 |
| 01115   | 70mm        | 1   | 81,05 €      | C6 |
| 01116   | 80mm        | 1   | 89,25 €      | C6 |
| 01117   | 90mm        | 1   | 92,33 €      | C6 |
| 01118   | 100mm       | 1   | 98,48 €      | C6 |



# Steinwool

# BABO

Der Handwerker kennt uns...

# Isolierschale

Einseitig geschlitzte Steinwolle-Isolierschale für die Wärmedämmung von Rohren, mit Oberflächenbeschichtung aus gitternetzverstärkter Aluminiumfolie und selbstklebender Überlappung.

- ✓ wärme- und schalldämmend
- ✓ druckbelastbar und formstabil
- ✓ selbstklebende Überlappung
- ✓ nicht brennbar A2L-s1, d0
- ✓ Isolierstärke in Anlehnung an die einschlägigen Normen sowie das Gebäudeenergiegesetz (GEG)

**100% GEG**  
Gebäudeenergiegesetz



**CERTIFIED**



**Qualitäts- und  
Energiemanagement**  
Wir sind zertifiziert nach  
ISO 9001 + ISO 50001



# BABO Steinwool Rohrschale mit Alu-Gitterummantelung und Selbstverklebung

Maßgenau geschnittene Steinwolle - Rohrschalen, einseitig geschlitzt, kaschiert mit einer reißfesten Gitter-Reinaluminiumfolie, in AS Qualität nach AGI Q135, stark wasserabweisend und geruchsneutral. Einfache Montage durch doppelseitiges Klebeband mit Fingerlift zum Verschließen der Rohrschale.

## Anwendungsbereich:

- ✓ Wärmeverteilungsanlagen
- ✓ Rohr- Klima- und Lüftungsleitungen
- ✓ Solarleitungen

## Brandklasse:

- ✓ nicht brennbar A2 gemäß DIN EN 13501
- ✓ Brandverhalten: A2L s1 d0

## Wärmeleitkoeffizient:

- ✓ 0,038 W/(mK) nach DIN 52613 -/ EN ISO 8497

## Temperaturbereich:

- ✓ 250° C wollseitig

## Vorteile:

- ✓ nicht brennbar A2
- ✓ wärmedämmend
- ✓ schallabsorbierend
- ✓ wasserabweisend
- ✓ druckbelastbar und formstabil
- ✓ schnell und einfach zu verlegen
- ✓ mit einer Dampfbremse versehen
- ✓ hergestellt in AS-Qualität
- ✓ silikonfrei



PREIS - LEISTUNG



| Art.Nr. | Dim.     | GEG     | VPE / m | Preis   | RG |
|---------|----------|---------|---------|---------|----|
| 02500   | 15 x 23  | 100%    | 42      | 5,43 €  | E2 |
| 02501   | 18 x 22  | 100%    | 42      | 5,62 €  | E2 |
| 02502   | 22 x 22  | 100%    | 36      | 6,10 €  | E2 |
| 02503   | 28 x 22  | 100% FE | 30      | 7,30 €  | E2 |
| 02504   | 35 x 20  | 50%     | 25      | 7,85 €  | E2 |
| 02505   | 42 x 22  | 50%     | 20      | 9,40 €  | E2 |
| 02507   | 48 x 22  | 50% FE  | 20      | 10,53 € | E2 |
| 02508   | 54 x 20  |         | 16      | 11,83 € | E2 |
| 02509   | 60 x 20  |         | 15      | 12,53 € | E2 |
| 02518   | 28 x 34  | 100%    | 16      | 11,10 € | E2 |
| 02519   | 35 x 34  | 100%    | 16      | 11,83 € | E2 |
| 02520   | 42 x 30  | 50%     | 14      | 13,80 € | E2 |
| 02522   | 48 x 30  | 50%     | 12      | 15,31 € | E2 |
| 02523   | 54 x 30  | 50% CU  | 9       | 17,92 € | E2 |
| 02524   | 60 x 30  | 50% FE  | 9       | 19,23 € | E2 |
| 02527   | 76 x 30  |         | 8       | 19,99 € | E2 |
| 02528   | 89 x 30  |         | 6       | 22,99 € | E2 |
| 02531   | 114 x 30 |         | 4       | 33,15 € | E2 |
| 02532   | 133 x 30 |         | 4       | 37,99 € | E2 |
| 02536   | 42 x 40  | 100% FE | 9       | 17,81 € | E2 |
| 02538   | 48 x 50  | 100% FE | 6       | 22,64 € | E2 |
| 02553   | 54 x 60  | 100%    | 4       | 35,89 € | E2 |
| 02554   | 60 x 60  | 100% FE | 4       | 34,51 € | E2 |
| 02575   | 76 x 70  |         | 2       | 51,30 € | E2 |
| 02583   | 89 x 80  |         | 2       | 57,90 € | E2 |

## Zubehör

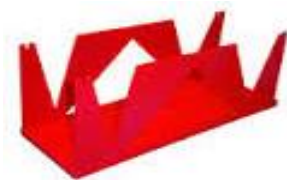

| Art.Nr. | Bezeichnung  | Preis   | RG |
|---------|--------------|---------|----|
| 00095   | Gehrungslade | 37,37 € | Z6 |
| 00099   | Isomesser    | 27,81 € | Z6 |



## Wickeldraht

| Art.Nr. | VPE    | Preis KG | RG |
|---------|--------|----------|----|
| 00697   | 2,5 KG | 17,00 €  | Z6 |

## Profi ALU- Klebeband 100m

Das ALU Klebeband erlaubt Verklebungen bei hoher Luftfeuchtigkeit sowie sehr niedrigen und hohen Temperaturen. Für Verklebungen von Rohrschalen und Lamellenmatten.

Erfüllt die : **Brandschutzklasse A2**



| Art.Nr. | Farbe  | Breite | VPE   | Preis p.R. | RG |
|---------|--------|--------|-------|------------|----|
| 00396   | silber | 50mm   | 1(24) | 28,19 €    | Z4 |
| 00397   | silber | 75mm   | 1(16) | 42,43 €    | Z4 |
| 00398   | silber | 100mm  | 1(12) | 56,50 €    | Z4 |

## RS 800 Rohrschale

Einseitig geschlitzte Steinwolle-Isolierschale für die Wärmedämmung von Rohren, mit Oberflächenbeschichtung aus gitternetzverstärkter Aluminiumfolie und selbstklebender Überlappung.

### Technische Info:

- ✓ Wärmeleitzahl – Rechenwert bei
- ✓ WL 0,035 W/(m.K)

**ROCKWOOL®**  
DÄMT PERFEKT & BRENNT NICHT



| Art.Nr. | Größe      | VPE | Preis p.m. | RG |
|---------|------------|-----|------------|----|
| 00500   | 15 x 20    | 48  | 7,31 €     | E3 |
| 00501   | 18 x 20    | 42  | 8,08 €     | E3 |
| 00502   | 22 x 20    | 36  | 8,74 €     | E3 |
| 00503   | 28 x 20    | 30  | 9,71 €     | E3 |
| 00505   | 35 x 20    | 25  | 13,27 €    | E3 |
| 00507   | 42 x 20    | 20  | 14,72 €    | E3 |
| 00518   | 28 x 30    | 20  | 14,24 €    | E3 |
| 00519   | 35 x 30    | 16  | 15,63 €    | E3 |
| 00520   | 42 x 30    | 12  | 19,38 €    | E3 |
| 00521   | 54 x 30    | 10  | 23,57 €    | E3 |
| 00528   | 103 x 30*  | 4   | 38,19 €    | E3 |
| 00530   | 114 x 30*  | 4   | 38,00 €    | E3 |
| 00536   | 42 x 40    | 9   | 23,46 €    | E3 |
| 00538   | 48 x 40    | 9   | 25,11 €    | E3 |
| 00540   | 54 x 50    | 5   | 33,52 €    | E3 |
| 00554   | 60 x 50    | 5   | 35,86 €    | E3 |
| 00555   | 64 x 60*   | 4   | 40,59 €    | E3 |
| 00560   | 76 x 70*   | 3   | 58,38 €    | E3 |
| 00560a  | 76 x 80*   | 3   | 65,54 €    | E3 |
| 00561   | 89 x 80*   | 1   | 80,52 €    | E3 |
| 00562   | 89 x 100*  | 1   | 97,97 €    | E3 |
| 00570   | 108 x 100* | 1   | 110,69 €   | E3 |

\*Lieferzeit ca. 2-4 Werktage.

## Conlit 150U Alu Rohrschale

### Produktbeschreibung:

Rohrabschottungen R30 bis R120 von **brennbaren** und **nicht brennbaren** Rohrleitungen bei Massivwänden und -decken sowie leichten Trennwänden. Die jeweiligen Dämmdicken sind so gewählt, dass der Außendurchmesser der Rohrschale den gängigen Kernbohrungsdurchmessern bei Wand- und Deckendurchführungen entspricht.



**ROCKWOOL®**  
DÄMT PERFEKT & BRENNT NICHT

| Art.Nr.                               | Größe                              | Kernb. | VPE | Preis p.m. | RG |
|---------------------------------------|------------------------------------|--------|-----|------------|----|
| <b>Auch in Kleinmengen lieferbar!</b> |                                    |        |     |            |    |
| c3300                                 | <b>Conlit Kennzeichnungsschild</b> |        |     | 9,71 €     | E4 |
| c3303                                 | 15 x 22,5                          | 60mm   | 42  | 53,74 €    | E4 |
| c3304                                 | 16 x 22                            | 60mm   | 42  | 54,46 €    | E4 |
| c3306                                 | 18 x 21,0                          | 60mm   | 42  | 55,35 €    | E4 |
| c3307                                 | 20 x 20                            | 60mm   | 42  | 65,81 €    | E4 |
| c3309                                 | 22 x 19,0                          | 60mm   | 42  | 66,38 €    | E4 |
| c3310                                 | 26 x 17                            | 60mm   | 42  | 75,75 €    | E4 |
| c3312                                 | 28 x 26,0                          | 80mm   | 20  | 81,61 €    | E4 |
| c3313                                 | 32 x 24                            | 80mm   | 20  | 85,84 €    | E4 |
| c3315                                 | 35 x 22,5                          | 80mm   | 20  | 89,31 €    | E4 |
| c3316                                 | 40 x 20                            | 80mm   | 20  | 99,94 €    | E4 |
| c3318                                 | 42 x 19,0                          | 80mm   | 20  | 102,72 €   | E4 |
| c3324                                 | 48 x 26,0                          | 100mm  | 14  | 139,01 €   | E4 |
| c3325                                 | 50 x 25                            | 100mm  | 14  | 145,24 €   | E4 |
| c3327                                 | 54 x 38,0                          | 130mm  | 9   | 190,01 €   | E4 |
| c3328                                 | 60 x 35                            | 130mm  | 9   | 196,77 €   | E4 |
| c3339                                 | 76 x 37,0                          | 150mm  | 5   | 204,09 €   | E4 |
| c3345                                 | 89 x 30,5                          | 150mm  | 5   | 235,81 €   | E4 |
| c3360                                 | 110 x 35,0                         | 180mm  | 4   | 282,98 €   | E4 |
| c3366                                 | 114 x 33,0                         | 180mm  | 4   | 285,90 €   | E4 |
| c3372                                 | 133 x 43,5                         | 220mm  | 2   | 340,02 €   | E4 |
| c3375                                 | 159 x 30,5                         | 220mm  | 2   | 360,03 €   | E4 |



# duotec Brandschutzschale

Die echte "Alternative" zur Abschottung von **brennbaren** und **nicht brennbaren** Rohren  
Weiterführende Isolierung aus dem **BABO Sortiment frei wählbar**



Diese Rohrschale belegt mittels „allgemeinem bauaufsichtlichem Prüfzeugnis“ (abP) mit **allen (!) Rohren** diese Anwendbarkeit bis R120. Diese Steinwolle-Schale macht eine symmetrische und asymmetrische Ausführung sowie Nullabstände zu nicht brennbaren und brennbaren Rohrleitungen möglich.

- für **ALLE Rohre als Brandabschottung** anwendbar
- Nullabstand zu nicht brennbaren und brennbaren Rohrleitungen realisierbar
- Isolierstärke in Anlehnung an die einschlägigen Normen
- Flammenausbreitung kann bis zu 120 Minuten verhindert
- Schmelzpunkt der Wolle > 1000 °C
- einfache, wartungsfreie und langlebige Lösung
- geeignet für brennbare und nicht brennbare Rohr



Für **viele**  
**Rohr-Hersteller**  
**geprüft!**

- 1a. Massivwand (auch leichte Trennwände)
- 1b. Massivdecke
2. Restspalt (verfüllen)
3. Rohrbefestigung
4. duotec®
5. Brennbare Rohr
6. Rechteckige Öffnung

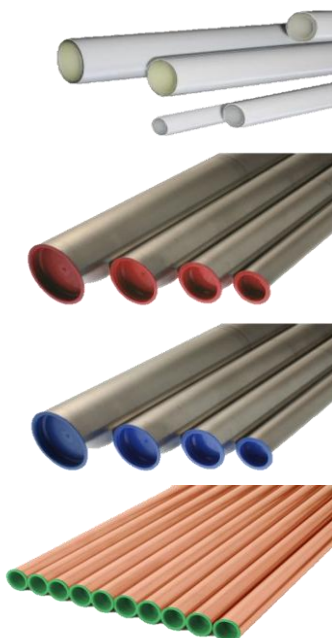
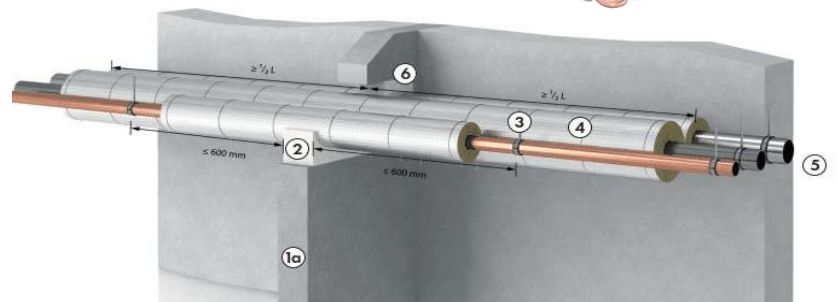
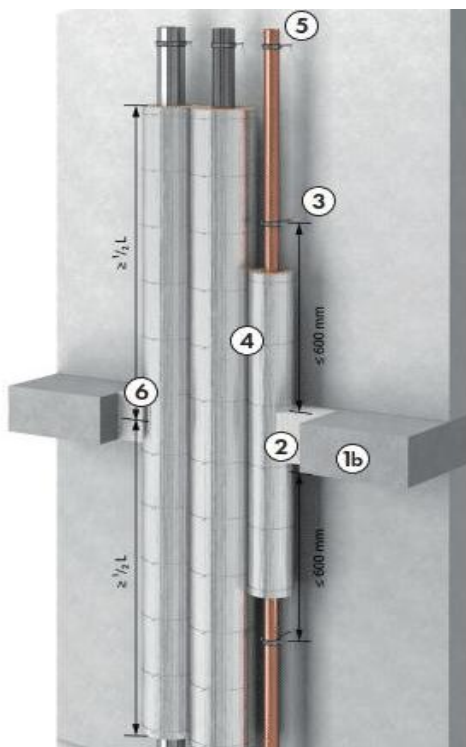

**Auch in Kleinmengen lieferbar!**

| Art.Nr. | Dim.              | GEG  | Durchmesser | VPE | Preis p.m. | RG  |
|---------|-------------------|------|-------------|-----|------------|-----|
| 02700   | Brandschutzschild |      |             |     | 3,69 €     | E10 |
| 02702   | 15 x 23           | 100% |             | 42  | 20,33 €    | E10 |
| 02704   | 16 x 23           | 100% |             | 42  | 21,99 €    | E10 |
| 02706   | 18 x 23           | 100% |             | 42  | 21,80 €    | E10 |
| 02708   | 20 x 23           | 100% |             | 36  | 23,13 €    | E10 |
| 02710   | 22 x 23           | 100% |             | 36  | 23,13 €    | E10 |
| 02712   | 26 x 23           |      |             | 30  | 24,49 €    | E10 |
| 02714   | 28 x 23           |      |             | 30  | 24,49 €    | E10 |
| 02720   | 35 x 20           |      |             | 25  | 28,46 €    | E10 |
| 02724   | 40 x 20           |      |             | 20  | 39,34 €    | E10 |
| 02728   | 42 x 20           |      |             | 20  | 39,34 €    | E10 |
| 02732   | 50 x 20           |      |             | 20  | 34,93 €    | E10 |
| 02736   | 54 x 30           |      |             | 9   | 48,17 €    | E10 |
| 02740   | 60 x 20           |      |             | 12  | 37,87 €    | E10 |

## ROCKWOOL Heizungs-Lüftungs-Matten aus Steinwolle



Die Klimarock gewährleistet optimalen Wärme-, Schall- und Brandschutz an Klima- und Lüftungsleitungen, Heizungs- und Warmwasser-Rohrleitungen nach der Energieeinsparverordnung sowie an Behältern und Apparaten.

- ✓ Lamellenmatte aus Steinwolle A2 nach DIN 4102
- ✓ Steinwoll-Lamellenmatte mit einer armierten Reinalu-Folie
- ✓ mit nicht brennbarer Beschichtung
- ✓ beständig gegen Fäulnis und Schimmelbildung
- ✓ alterungsbeständig und geruchsneutral
- ✓ Schmelzpunkt 1000°C

| Art.Nr. | Bezeichnung              | Dim.  | VPE                | Preis p. m <sup>2</sup> | RG |
|---------|--------------------------|-------|--------------------|-------------------------|----|
| 00430R  | Heizungs-Lüftungs-Matten | 20 mm | 9,35m <sup>2</sup> | 20,87 €                 | E1 |
| 00431R  | Heizungs-Lüftungs-Matten | 30 mm | 6,10m <sup>2</sup> | 28,11 €                 | E1 |

## ISOVER Heizungs-Lüftungs-Matten aus Mineralwolle



Die ISOVER CLIMCOVER Lamella Mat verfügt über eine Kaschierung mit dampfbremsender, hochreißfester Alugitterfolie. Der vielseitige Allrounder kommt beim Wärme-, Schall- und Brandschutz in haus- und betriebstechnischen Anlagen sowie im Schiffbau zum Einsatz. Besondere Stärken hat CLIMCOVER Lamella Mat beim Feuchteschutz an Klima- und Lüftungsleitungen.

- ✓ Lamellenmatte aus Mineralwolle A2 nach DIN 4102
- ✓ Mineralwolle-Lamellenmatte mit einer armierten Reinalu-Folie
- ✓ mit nicht brennbarer Beschichtung
- ✓ beständig gegen Fäulnis und Schimmelbildung
- ✓ Temperatureinsatzbereich bis + 250 °C

| Art.Nr. | Bezeichnung              | Dim.   | VPE                 | Preis p. m <sup>2</sup> | RG |
|---------|--------------------------|--------|---------------------|-------------------------|----|
| 00430   | Heizungs-Lüftungs-Matten | 20 mm  | 12,00m <sup>2</sup> | 19,56 €                 | E1 |
| 00431   | Heizungs-Lüftungs-Matten | 30 mm  | 9,60m <sup>2</sup>  | 22,86 €                 | E1 |
| 00432   | Heizungs-Lüftungs-Matten | 40 mm  | 7,20m <sup>2</sup>  | 31,08 €                 | E1 |
| 00433   | Heizungs-Lüftungs-Matten | 50 mm  | 6,00m <sup>2</sup>  | 36,67 €                 | E1 |
| 00434   | Heizungs-Lüftungs-Matten | 60 mm  | 4,08m <sup>2</sup>  | 43,97 €                 | E1 |
| 00435   | Heizungs-Lüftungs-Matten | 70 mm  | 4,20m <sup>2</sup>  | 49,73 €                 | E1 |
| 00436   | Heizungs-Lüftungs-Matten | 80 mm  | 3,60m <sup>2</sup>  | 56,78 €                 | E1 |
| 00438   | Heizungs-Lüftungs-Matten | 100 mm | 3,00m <sup>2</sup>  | 67,06 €                 | E1 |



**Stopfwole 1000°**  
Sack je 15KG



**Drahtnetzmatte**

- ✓ 30mm
- ✓ VPE 6 m<sup>2</sup>

| Art.Nr. | Preis p. Sack | RG |
|---------|---------------|----|
| 00696   | 172,87 €      | E5 |

| Art.Nr. | Preis p. m <sup>2</sup> | RG |
|---------|-------------------------|----|
| 00450   | 38,09 €                 | E5 |

## Zubehör



| Art.Nr. | Bezeichnung                      | VPE                   | Preis   | RG |
|---------|----------------------------------|-----------------------|---------|----|
| 00697   | Wickeldraht                      | 2,5 KG (Preis per Kg) | 17,00 € | Z6 |
| 00480   | Klebestifte                      | 33mm 250 St.          | 0,98 €  | Z6 |
| 00481   | Klebestifte                      | 55mm 250 St.          | 1,09 €  | Z6 |
| 00095   | Gehrungslade                     | 1                     | 37,37 € | Z6 |
| 00099   | Dämmstoffmesser lang             | 1                     | 27,81 € | Z6 |
| 00100   | Dämmstoffmesser m. Wechselklinge | 1                     | 32,36 € | Z6 |

# AWM II Brandschutzmanschette

Rohrabschottung für **brennbare** Kunststoffabwasserrohre mit und ohne Dämmung

Aufgesetzte Brandschutzmanschette bestehend aus einem Stahlblechgehäuse mit intumeszierender Einlage. Im Brandfall reagiert der aufschäumende Baustoff mit starkem Blähdruck und verschließt die Bauteilöffnung dauerhaft gegen Durchtritt von Feuer und Rauch.

## Einsatzbereiche:

- ✓ Brandschutzmanschette zum Einsatz an brennbaren Rohren mit und ohne Dämmung.
- ✓ Geeignet für eine Vielzahl an Sonderrohren und Ausführungsvarianten.
- ✓ Einbau in leichten Trennwänden, Massivwänden sowie Massivdecken

## Verarbeitungshinweis:

- ✓ Manschette kann bei schwierigen Einbausituationen bis zu 3 Abmessungsstufen größer gewählt werden.
- ✓ Durch den doppelt geschlitzten Verschluss kann der Manschettendurchmesser, z.B. zur Installation um Rohre mit Schallschutzschlauch, angepasst werden
- ✓ Nullabstand bei nebeneinander liegenden Rohren
- ✓ Weitere Hinweise siehe Montageanweisung



| Art.Nr. | Größe | VPE | Preis p. St. | RG |
|---------|-------|-----|--------------|----|
| C3500   | DN50  | 1   | 70,10 €      | E9 |
| C3501   | DN63  | 1   | 90,42 €      | E9 |
| C3502   | DN75  | 1   | 97,54 €      | E9 |
| C3503   | DN90  | 1   | 111,76 €     | E9 |
| C3504   | DN110 | 1   | 119,89 €     | E9 |
| C3505   | DN125 | 1   | 157,48 €     | E9 |
| C3506   | DN140 | 1   | 180,85 €     | E9 |
| C3507   | DN160 | 1   | 202,18 €     | E9 |

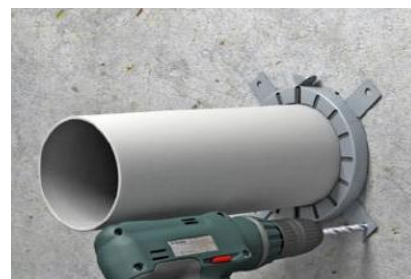
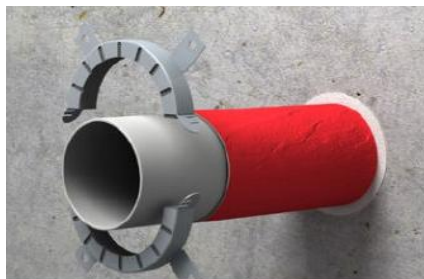
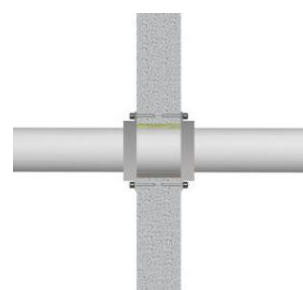
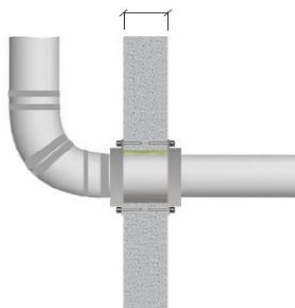
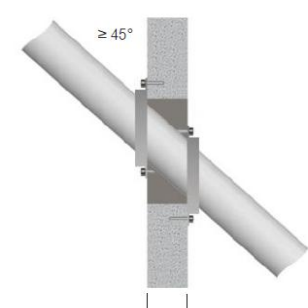

Rohrabschottung für **brennbare** Kunststoffabwasserrohre mit und ohne Dämmung



# NBR-plus Brandschutzband



Das **Brandschutzband NBR-plus** schottet **nichtbrennbare Rohre** mit Kautschuk und Glaswoll-Dämmung Isolierung und Klimasplit-Leitungen mit einer Feuerwiderstandsklasse R 90 bzw. R 120 nach DIN 4102-11 ab. Der Materialverbrauch von NBR-plus ist äußerst gering. Dank der Schnitthilfe in der Mitte kann die Bandage für den Einbau in der Wand einfach geteilt werden.

## Besonderheiten:

- Besonders geringer Materialbedarf durch Teilung der verwendeten Brandschutzbandage
- Nur ein Produkt für die Abschottung aller Rohrdurchmesser bis 323,9 mm erforderlich

## Vorteile von System NBR-plus

### Umfangreiche Abschottungsmöglichkeiten mit abP:

- Geeignet für die Abschottung aller marktüblichen Elastomerschaum Dämmungen (FEF)
- Ausführung der Rohrabschottung ohne Schutzisolierung bis Rohraußen-Ø 114,3 mm möglich
- Für die Abschottung aller Rohre mit bis zu 323,9 mm Außen-Ø bis R 120 nach DIN 4102-11.



### Nicht brennbare Rohre mit Isolierung



#### Einsatzbereiche:

Massivwand, Massivdecke, Holzbau (CLT Wände + CLT Decken), Leichte Trennwand

| Art.Nr. | Bezeichnung                                    | VPE | Preis p. Rolle | RG |
|---------|--|-----|----------------|----|
| 00743   | NBR-plus Brandschutzband (teilbar zu 2 x 62,5) | 10m | 1.027,07 €     | E7 |

# Rohrummantelung M



Rohrabschottung für **nicht brennbare** isolierte Rohre

**Abschottung von nicht brennbaren Rohren bis max. 326 mm, die mit brennbarer oder nicht brennbarer Isolierung (Dämmdicke max. 100 mm) gedämmt sind**

## Für Nicht brennbare Rohre aus:

- ✓ Stahl bis max. Außen-Ø 326 mm
- ✓ Edelstahl bis max. Außen-Ø 204 mm
- ✓ Guss-/SML bis max. Außen-Ø 326 mm
- ✓ Kupfer bis max. Außen-Ø 88,9 mm



## Zugelassene Dämmungen bis 100 mm Dicke:

- ✓ Polyurethan-Hartschaum-Dämmung
- ✓ Synthese-Kautschuk-Dämmung
- ✓ Schaumglas-Dämmung
- ✓ Mineralfaser- oder Glaswoll-Dämmung

### Nicht brennbare Rohre mit Isolierung

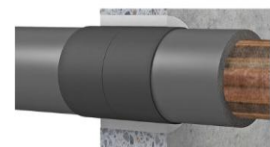

#### Einsatzbereiche:

Leichte Trennwand, Massivwand, Massivdecke

| Art.Nr. | Bezeichnung       | VPE | Preis p. Rolle | RG |
|---------|-------------------|-----|----------------|----|
| 00744   | Rohrabschottung M | 10m | 645,91 €       | E7 |

# Brandschutz Kitt

Die Rohre werden unisoliert oder mit Steinwollisolierung durch die Abschottung geführt und der im Brandfalle aufschäumende Baustoff wird aus der Kartusche in die Restfugenspalte der Kernbohrung eingebaut. Dieser schäumt im Brandfalle mit hohem Blähdruck auf und verschließt die Öffnung gegen den Durchtritt von Feuer und Rauch.



| Art.Nr. | VPE   | Preis   | RG |
|---------|-------|---------|----|
| 00741   | 310ml | 52,11 € | E7 |

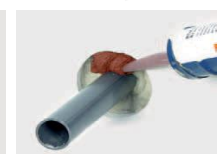

# IWM III Plus Brandschutzband

IWM III Plus Brandschutzband wird zur Abschottung von **isolierten** oder **unisolierten brennbaren** Rohrleitungen verwendet.

## Systembeschreibung

Die FLAMRO Rohrabschottung Typ IWM III plus ISO der Feuerwiderstandsklasse R 90 gemäß DIN 4102 bzw. EI 90 / 120 gemäß EN 13501 für brennbare Rohre mit Außendurchmesser bis 110 mm besteht aus dem hochwirksamen intumeszierenden Baustoff „ROKU Strip“, der in mehreren Lagen um das Kunststoffrohr bzw. um den Synthesekautschuk gewickelt und bündig mit der Bauteiloberfläche in den Ringspalt eingeschoben wird. Im Brandfall schäumt der Dämmschichtbildner mit starkem Blähdruck auf und verschließt die Bauteilöffnung dauerhaft gegen Durchtritt von Feuer und Rauch.

## Einsatzbereich

- ✓ Schallgedämmte Abflussrohre bis max. Außen-Ø 160 mm
- ✓ PVC-U, PVC-C oder PVC-HI, PP, PE-HD; PE-X
- ✓ Mehrschichtverbundrohre bis max. Außen-Ø 110 mm
- ✓ Staub-Saug-Leitungen bis max. Außen-Ø 160 mm
- ✓ Rohrpost-Leitungen bis max. Außen-Ø 160 mm
- ✓ brennbare Gasleitungen (PE-X) bis max. Außen-Ø 63 mm
- ✓ Einfache und ausgezeichnete Handhabung
- ✓ Nur ein Artikel für die Abschottung aller Rohrdurchmesser
- ✓ Günstige Lagerhaltung und flexible Montage
- ✓ Zusätzlicher Vorteil: „Nullabstand“



### Brennbare Rohre mit Isolierung

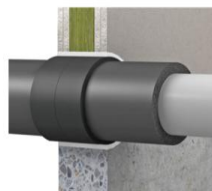

**Einsatzbereiche:**  
Massivwand, Massivdecke,  
Leichte Trennwand

| Art.Nr. | Bezeichnung                      | VPE   | Preis p. Rolle | RG |
|---------|----------------------------------|-------|----------------|----|
| 00745   | Rohrabschottung IWM 3 plus / ISO | 12,5m | 994,66 €       | E7 |

## BRANDSCHUTZPLATTE UBA-FLEX

Abschottung von **Gussrohr** DN 50 bis DN 100, **Brennbare Rohre** bis  $\leq 32$  mm, **nicht brennbare Rohre** bis Außendurchmesser  $\leq 160$  mm

Die UBA-Platte ist eine ca. 4 mm dicke flexible alukaschierte Matte, bestehend aus einem im Brandfall aufschäumenden Baustoff mit einer allgemeinen bauaufsichtlichen Zulassung. Sie wird im Wand-/ Deckenbereich um die Rohrleitung gewickelt.

## EINSATZ:

### Rohrabschottung R30 bis R90 für Gussrohr mit Anschluss von Kunststoffrohr

- Gussrohr DN 50 bis DN 100 durch Decken
- Deckenstärke  $\geq 180$  mm

### Rohrabschottung R30 bis R90 für Gussrohr nach abP Nr. B-BWU03 17.6.1

- Gussrohr DN 70 bis DN 125 durch Decken
- Deckenstärke  $\geq 150$  mm

### Rohrdurchführungen nach den Erleichterungen der MLAR 2005 durch F90 Decken/Wände

- elektrische Leitungen (Einzelleitung)
- nicht brennbare Rohre bis Außendurchmesser  $\leq 160$  mm
- brennbare Rohre bis Außendurchmesser  $\leq 32$  mm
- Wand-/Deckenstärke  $\geq 80$  mm

| Art.Nr. | Bezeichnung                | Preis   | RG |
|---------|----------------------------|---------|----|
| 00746   | Brandschutzplatte UBA-Flex | 97,03 € | E7 |

### Brennbare Rohre bis 32mm nicht brennbare Rohre bis 160mm



**Einsatzbereiche:**  
Einsatzbereiche: Massivwand,  
Massivdecke

## Feuerbeständiger PU-Schaum

- ✓ Schwerentflammbarer PE-Montageschaum
- ✓ Brandklasse B1
- ✓ Ozon-unschädlich
- ✓ Anwendung für die Versiegelung, Füllung, Dämmung, Montage und Befestigung beim Bau. Geeignet für Projekte, an denen eine höhere Feuerfestigkeit erforderlich ist.



| Art.Nr. | Bezeichnung                | Preis p.St | RG |
|---------|----------------------------|------------|----|
| W0015   | Feuerbeständiger PU-Schaum | 45,35 €    | Z7 |

## Gewebe Panzerband "normal"

BABO Panzerband eignet sich für sämtliche Isolierarbeiten.

Das extra starke Gewebe und die Kombination aus exzellenter Klebkraft und hoher Anschmiegsamkeit überzeugt auch den anspruchsvollen Anwender.

**Vorsicht bei lackierten Flächen!**

Preis-Leistung  
!!TOP!!



| Art.Nr. | Farbe   | Breite | Länge   | VPE   | Preis p.R | RG |
|---------|---------|--------|---------|-------|-----------|----|
| 00088   | silber  | 48 mm  | 50mtr.  | 1     | 7,82 €    | Z1 |
| 00088a  |         |        |         | 24    | 7,46 €    | Z1 |
| 00088b  |         |        |         | 48    | 7,25 €    | Z1 |
| 00093   | rot     | 48 mm  | 50mtr.  | 1     | 7,82 €    | Z1 |
| 00093a  |         |        |         | 24    | 7,46 €    | Z1 |
| 00093b  |         |        |         | 48    | 7,25 €    | Z1 |
| 00094   | weiß    | 50 mm  | 50mtr.  | 1(24) | 15,03 €   | Z1 |
| 00089   | schwarz | 50 mm  | 50mtr.  | 1(24) | 17,48 €   | Z1 |
| 00093   | orange  | 51 mm  | 33mtr.. | 1(24) | 12,52 €   | Z1 |

## Gewebe - Panzerband "Premium"

Erstklassiges Panzerband mit einem hochwertigen Spezial-Klebstoff.

BABO Panzerband eignet sich für sämtliche Isolierarbeiten und klebt auch auf Putz und Stein. Dieses Klebeband hält besonders gut und ist für den Dauererinsatz entwickelt und hält besonders gut auf der Isolierung.

**Vorsicht bei lackierten Flächen!**

Wo liegt der Unterschied  
bei den Klebebändern?



| Art.Nr. | Farbe  | Breite | Länge  | VPE   | Preis p.R | RG |
|---------|--------|--------|--------|-------|-----------|----|
| 00090   | silber | 38 mm  | 50mtr. | 1(32) | 20,98 €   | Z1 |
| 00091   | silber | 50 mm  | 50mtr. | 1(24) | 26,71 €   | Z1 |
| 00097   | rot    | 50 mm  | 50mtr. | 1(24) | 31,15 €   | Z1 |

## PVC Klebeband grau

Das Isotape wird eingesetzt, um die Überlappung im Bereich von Rohrummantelungsfolien, wie z. B. Isofol SE, zu verkleben. Die Farbgebung ist an die Isofol SE, Isobögen und Formstücke angepasst.



| Art.Nr. | Farbe    | Breite | Länge  | VPE   | Preis p.R | RG |
|---------|----------|--------|--------|-------|-----------|----|
| 00390   | hellgrau | 25mm   | 25mtr. | 1(24) | 8,66 €    | Z3 |
| 00391   | hellgrau | 50mm   | 25mtr. | 1(12) | 16,20 €   | Z3 |

## Klebeband für Roll-Jet

sehr gut klebendes Band für Rasterfolien und Rolljet



| Art.Nr. | Breite | Länge | VPE | Preis p.R | RG  |
|---------|--------|-------|-----|-----------|-----|
| f1216a  | 50mm   | 50m   | 1   | 7,89 €    | G13 |



## Kautschukklebeband **Heizung + Sanitär**

Das Kautschukklebeband für die Isolation von Rohrleitungen im Warmwasser-, Kaltwasser-, und Heizungsbereich.



armacell | Austroflex



| Art.Nr. | Breite | Länge | VPE | Preis p.R | RG |
|---------|--------|-------|-----|-----------|----|
| 00142   | 50mm   | 15m   | 1   | 29,49 €   | Z2 |
| 00142a  | 50mm   | 15m   | 12  | 288,00 €  | Z2 |

## Kautschukklebeband **Kälte + Klima**

Das Kautschukklebeband für die Isolation von Rohrleitungen im Klima und Kältebereich.



armacell | Austroflex



| Art.Nr. | Breite | Länge | VPE | Preis p.R | RG |
|---------|--------|-------|-----|-----------|----|
| 00291   | 50mm   | 15m   | 1   | 29,49 €   | Z2 |
| 00291a  | 50mm   | 15m   | 12  | 288,00 €  | Z2 |

## Kautschuk - Klebeband für **Solar**

Solar EPDM Klebeband selbstklebend für die Verklebung von Solarisolation, Normalentflammbar nach DIN 4102-B2, sowie UV-beständig, Temp.-Einsatzbereich: **bis + 120 C**



armacell | Austroflex



| Art.Nr. | Breite | VPE   | Länge | Preis p.R | RG |
|---------|--------|-------|-------|-----------|----|
| 00375   | 50mm   | 1(12) | 15m   | 70,50 €   | Z2 |

## Universal-Malerband 48mm **WASHI-TEC® GOLDKREPP®**

Für Profi-Malerarbeiten auf glatten und leicht rauen Untergründen. Ideal für das Abkleben randscharfer Kanten. Im Innenbereich bis zu 6 Monate einsetzbar, Außen bis zu 3 Monaten.



- ✓ Sehr anschmiegsam
- ✓ UV-beständig
- ✓ Sehr gute Haftung und hohe Reißfestigkeit.
- ✓ Leichte Handhabung.
- ✓ Kein Unterlaufen von Farbe (auch bei Lasuren).

| Art.Nr. | Breite | Länge | VPE | Preis p.R | RG |
|---------|--------|-------|-----|-----------|----|
| 01770   | 48mm   | 50m   | 12  | 19,52 €   | Z7 |

## Profi ALU- Klebeband 100m Rolle

Das ALU Klebeband erlaubt Verklebungen bei hoher Luftfeuchtigkeit sowie sehr niedrigen und hohen Temperaturen. Für Verklebungen von Rohrschalen und Lamellenmatten.

Erfüllt die : **Brandschutzklasse A2**



- ✓ Verarbeitungstemperatur: -23° C bis +40° C
- ✓ Temperaturbeständigkeit bis +121°C
- ✓ extrem hohe Klebkraft
- ✓ Brandschutzklassifizierung A2
- ✓ dampfdicht



| Art.Nr. | Farbe  | Breite | Länge | VPE   | Preis p. R. | RG |
|---------|--------|--------|-------|-------|-------------|----|
| 00396   | silber | 50mm   | 100m  | 1(24) | 28,19 €     | Z4 |
| 00397   | silber | 75mm   | 100m  | 1(16) | 42,43 €     | Z4 |
| 00398   | silber | 100mm  | 100m  | 1(12) | 56,50 €     | Z4 |

## ALU Poly-Klebeband

Das Polytape ist ein metallisierter Polyfilm, zum Abkleben, Abdichten und Ummanteln von aluminiumkaschierten Isoliermaterialien.



| Art.Nr. | Farbe  | Breite | Länge | VPE   | Preis p. R. | RG |
|---------|--------|--------|-------|-------|-------------|----|
| 00393   | silber | 50mm   | 100m  | 1(24) | 16,87 €     | Z4 |
| 00394   | silber | 75mm   | 100m  | 1(16) | 24,95 €     | Z4 |
| 00395   | silber | 100mm  | 100m  | 1(12) | 33,61 €     | Z4 |

## BABO Barrier-Tape grün für Durchdringungen

Das Klebeband wird eingesetzt zur luftdichten Verklebung von Dampfbremsschichten an Durchdringungen als auch bei Überlappungen. Durch den Einsatz einer lösemittelfreien modifizierten Acrylat-Dispersion sind Verklebungen ab -10° C möglich. Bei korrekter Verwendung des Klebandes wird die Dampfbremsfunktion auch im Anschluss an Durchdringungen hergestellt.

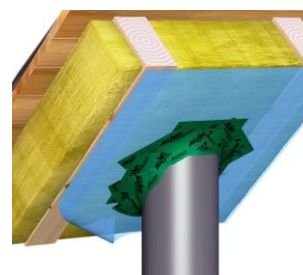

| Art.Nr. | Breite | Länge | Preis p. R. | RG |
|---------|--------|-------|-------------|----|
| D0001   | 60mm   | 25m   | 34,06 €     | Z8 |

## BABO Construc-Tape gelb für Überlappungen

Das Klebeband wird eingesetzt zur luftdichten Verklebung von Dampfbremsschichten im Überlappungsbereich. Durch den Einsatz einer lösungsmittelfreien Acrylat Dispersion sind Verklebungen ab -10° C möglich. Bei korrekter Verwendung des Klebandes wird die Dampfbremsfunktion auch im Überlappungsbereich hergestellt.

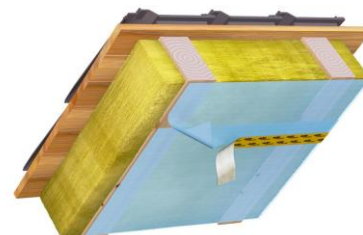

### Einsatzgebiet

Handelsübliche Dampfbremsen; Holz; harte Holzwerkstoffplatten;  
Gipsfaserplatten; Gipskartonplatten.

| Art.Nr. | Breite | Länge | Preis p. R. | RG |
|---------|--------|-------|-------------|----|
| D0002   | 60mm   | 40m   | 50,28 €     | Z8 |

# Arma-Chek Wrap 10m Rolle



## Arma-Check Wrap Ummantelung



| Art.Nr. | Bezeichnung    | Breite | Länge | VE | Preis    | RG |
|---------|----------------|--------|-------|----|----------|----|
| 00376   | Arma-Chek Wrap | 70     | 10m   | 7  | 65,29 €  | Z7 |
| 00377   | Arma-Chek Wrap | 250    | 10m   | 2  | 205,19 € | Z7 |
| 00378   | Arma-Chek Wrap | 500    | 10m   | 1  | 407,27 € | Z7 |
| 00379   | Arma-Chek Wrap | 750    | 10m   | 1  | 613,50 € | Z7 |
| 00380   | Arma-Chek Wrap | 1050   | 10m   | 1  | 838,20 € | Z7 |

## Alu-Bitumenband

Zum Abdichten und Schützen verschiedener Bereiche gegen Wasser, Feuchtigkeit und andere Einflüsse verwendet. Es eignet sich ideal für den Schutz von Metall, Kunststoff, Beton, Dächern und Abdeckungen. Das Material ist flexibel und elastisch, so dass es sich leicht an unterschiedliche Oberflächen und Strukturen anpassen lässt.

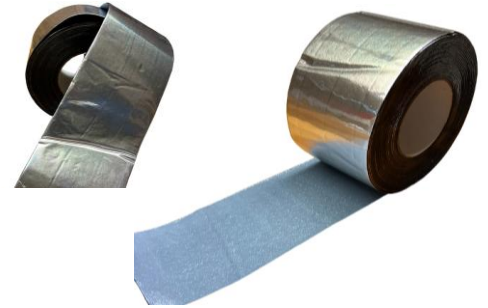

### EIGENSCHAFTEN

- ✓ Reißfest
- ✓ auch bei niedrigen Temperaturen gut zu verarbeiten
- ✓ Wasserdicht
- ✓ Alterungs- und UV-beständig
- ✓ Lösemittelfrei

| Art.Nr. | Breite | Länge | VE | Preis   | RG |
|---------|--------|-------|----|---------|----|
| 00350   | 100    | 10m   | 4  | 42,67 € | Z7 |

## Grobkornbögen 90°



| Art.Nr. | Dim      | Preis p. St. | RG |
|---------|----------|--------------|----|
| 01000   | 18 x 20  | 15,12 €      | C5 |
| 01001   | 22 x 20  | 55,88 €      | C5 |
| 01002   | 28 x 20  | 55,88 €      | C5 |
| 01003   | 35 x 20  | 11,28 €      | C5 |
| 01004   | 42 x 20  | 11,76 €      | C5 |
| 01005   | 48 x 20  | 12,19 €      | C5 |
| 01006   | 60 x 20  | 12,87 €      | C5 |
| 01010   | 28 x 30  | 14,25 €      | C5 |
| 01011   | 35 x 30  | 14,33 €      | C5 |
| 01012   | 42 x 30  | 16,04 €      | C5 |
| 01013   | 48 x 30  | 14,33 €      | C5 |
| 01014   | 60 x 30  | 15,10 €      | C5 |
| 01017   | 76 x 30  | 16,04 €      | C5 |
| 01018   | 89 x 30  | 16,30 €      | C5 |
| 01021   | 114 x 30 | 18,11 €      | C5 |
| 01022   | 133 x 30 | 18,13 €      | C5 |
| 01028   | 42 x 40  | 32,80 €      | C5 |
| 01029   | 48 x 40  | 43,35 €      | C5 |
| 01041   | 60 x 50  | 47,12 €      | C5 |
| 01060   | 76 x 70  | 17,10 €      | C5 |
| 01066   | 89 x 80  | 22,75 €      | C5 |

## Grobkorn-Folie

Die Grobkornfolie ist eine speziell geprägte Aluminiumfolie für moderne und ästhetische Verkleidungen von wärmeisolierten Rohrleitungen. Die Rollneigung dient ideal zur schnellen und einfachen Verkleidung. Für die Anwendungen in den Bauteilen Wand



| Art.Nr. | VPE  | Preis p. m² | RG |
|---------|------|-------------|----|
| 00492   | 50m² | 15,12 €     | C5 |

## Zubehör - Grobkorn



| Art.Nr. | Bezeichnung         | VPE     | Preis   | RG |
|---------|---------------------|---------|---------|----|
| 00493   | Grobk. Nietwerkzeug | 1St.    | 55,88 € | C5 |
| 00495   | Grobkorn-Nieten     | 1000St. | 55,88 € | C5 |



## BABO - Blechprogramm verzinkt

Blechmantel aus feuerverzinktem Stahlblech und Schutzlackversiegelung. Die Blechmäntel- und Bögen kommen montagefertig zu Ihnen mit beidseitiger Anlegesicke und Rundsicken. Die Überlappung innen und außen beträgt ca. 15 mm und sind 3,2 mm für Sie vorgebohrt.

- ✓ Die Ware wird für Sie produziert und innerhalb von 2-4 Werktagen geliefert
- ✓ Rücknahme oder Umtausch sind ausgeschlossen
- ✓ Bei jedem Auftrag fallen 69€ Frachtkostenzuschläge an.
- ✓ Preise für Alu-Seewasser-Blechummantelung bitte anfragen!!

**Blechaufmaß Formular**  
finden Sie unter  
[www.babo-team.de](http://www.babo-team.de)  
oder fragen Sie uns!



**Blechmantel**



**Blechbogen**



**Stirnscheiben**

| Art.Nr. | Bez.   | Preis p.m. | RG |
|---------|--------|------------|----|
| 01320   | 70-04  | 14,74 €    | C4 |
| 01321   | 80-04  | 15,63 €    | C4 |
| 01322   | 90-04  | 16,45 €    | C4 |
| 01323   | 100-04 | 17,18 €    | C4 |
| 01325   | 110-05 | 19,71 €    | C4 |
| 01326   | 120-05 | 20,30 €    | C4 |
| 01327   | 130-05 | 20,90 €    | C4 |
| 01328   | 140-05 | 22,21 €    | C4 |
| 01329   | 150-05 | 23,61 €    | C4 |
| 01330   | 160-06 | 27,03 €    | C4 |
| 01331   | 170-06 | 29,34 €    | C4 |
| 01332   | 180-06 | 30,89 €    | C4 |
| 01334   | 190-06 | 32,23 €    | C4 |
| 01335   | 200-06 | 33,56 €    | C4 |
| 01336   | 210-06 | 34,90 €    | C4 |
| 01337   | 220-06 | 36,15 €    | C4 |
| 01338   | 230-06 | 37,42 €    | C4 |
| 01339   | 240-06 | 38,76 €    | C4 |
| 01340   | 250-06 | 39,99 €    | C4 |

| Art.Nr. | Bez.   | Preis p. St. | RG |
|---------|--------|--------------|----|
| 01342   | 70-05  | 12,82 €      | C4 |
| 01343   | 80-05  | 13,19 €      | C4 |
| 01344   | 90-05  | 13,85 €      | C4 |
| 01345   | 100-05 | 14,61 €      | C4 |
| 01346   | 110-05 | 15,78 €      | C4 |
| 01347   | 120-05 | 16,75 €      | C4 |
| 01348   | 130-06 | 17,80 €      | C4 |
| 01349   | 140-06 | 18,22 €      | C4 |
| 01350   | 150-06 | 19,12 €      | C4 |
| 01351   | 160-06 | 20,52 €      | C4 |
| 01352   | 170-06 | 21,78 €      | C4 |
| 01353   | 180-06 | 23,06 €      | C4 |
| 01354   | 190-06 | 24,40 €      | C4 |
| 01355   | 200-06 | 25,33 €      | C4 |
| 01356   | 210-06 | 26,59 €      | C4 |
| 01357   | 220-06 | 27,64 €      | C4 |
| 01358   | 230-06 | 29,26 €      | C4 |
| 01359   | 240-06 | 30,82 €      | C4 |
| 01360   | 250-06 | 33,47 €      | C4 |

| Art.Nr. | Bez.   | Preis p. St. | RG |
|---------|--------|--------------|----|
| 01362   | 70-05  | 5,50 €       | C4 |
| 01363   | 80-05  | 5,69 €       | C4 |
| 01364   | 90-05  | 5,93 €       | C4 |
| 01365   | 100-05 | 6,08 €       | C4 |
| 01366   | 110-05 | 6,22 €       | C4 |
| 01367   | 120-05 | 6,53 €       | C4 |
| 01368   | 130-06 | 6,67 €       | C4 |
| 01369   | 140-06 | 7,04 €       | C4 |
| 01370   | 150-06 | 7,28 €       | C4 |
| 01371   | 160-06 | 7,49 €       | C4 |
| 01372   | 170-06 | 7,70 €       | C4 |
| 01373   | 180-06 | 8,02 €       | C4 |
| 01374   | 190-06 | 8,68 €       | C4 |
| 01375   | 200-06 | 9,25 €       | C4 |
| 01376   | 210-06 | 9,78 €       | C4 |
| 01377   | 220-06 | 10,22 €      | C4 |
| 01378   | 230-06 | 10,65 €      | C4 |
| 01379   | 240-06 | 11,26 €      | C4 |
| 01380   | 250-06 | 11,85 €      | C4 |



**Bei Fragen stehen wir gerne zu Verfügung !!**

# DIE EPP - BOX

## DIE PREISGÜNSTIGE DÄMMUNG FÜR MUFFENARMATUREN

Sie suchen eine preisgünstige und universelle Dämmung für Ihre Armatur? Dann sind Sie bei unseren EPP-Boxen genau richtig. EPP-Boxen gibt es in verschiedenen Formen und in Nennweiten von DN15 bis DN50.

Das Material EPP (expandiertes Polypropylen) kann bis zu einer Temperatur von +110°C eingesetzt werden. Mit einer Wärmeleitfähigkeit von 0,035 W/mK bei 10°C und der diesbezüglich kalkulierten Wandstärke entsprechen diese Dämmungen der aktuellen GEG.

### EPP-Boxen für Kugelhahn

IsoT DVGW und Kugelhahn Heizung

| Art.Nr. | DN | Zoll   | VE | Preis p. St. | RG |
|---------|----|--------|----|--------------|----|
| 01601   | 15 | 1/2"   | 25 | 16,83 €      | C7 |
| 01602   | 20 | 3/4"   | 25 | 18,23 €      | C7 |
| 01603   | 25 | 1"     | 30 | 19,63 €      | C7 |
| 01604   | 32 | 1 1/4" | 20 | 24,52 €      | C7 |
| 01605   | 40 | 1 1/2" | 10 | 30,78 €      | C7 |
| 01606   | 50 | 2"     | 10 | 39,64 €      | C7 |



### EPP-Boxen für Kugelhahn

Kugelhahn Heizung (Kugelhahn mit Flügelgriff)

| Art.Nr. | DN | Zoll   | VE | Preis p. St. | RG |
|---------|----|--------|----|--------------|----|
| 01610   | 15 | 1/2"   | 25 | 16,83 €      | C7 |
| 01611   | 20 | 3/4"   | 25 | 18,23 €      | C7 |
| 01612   | 25 | 1"     | 30 | 19,63 €      | C7 |
| 01613   | 32 | 1 1/4" | 20 | 24,52 €      | C7 |



### EPP-Boxen für Schrägsitzventile

| Art.Nr. | DN | Zoll   | VE | Preis p. St. | RG |
|---------|----|--------|----|--------------|----|
| 01620   | 15 | 1/2"   | 25 | 17,68 €      | C7 |
| 01621   | 20 | 3/4"   | 25 | 19,39 €      | C7 |
| 01622   | 25 | 1"     | 30 | 21,08 €      | C7 |
| 01623   | 32 | 1 1/4" | 20 | 27,34 €      | C7 |
| 01624   | 40 | 1 1/2" | 10 | 36,20 €      | C7 |
| 01625   | 50 | 2"     | 10 | 42,47 €      | C7 |



**Sämtliche  
Dämmkappen  
erhältlich!**



## BABO Fernwärmeleitung mit PE Schaumisolation

Flexibles vorisoliertes und selbstkompensierendes Doppelrohr geeignet zur Hauptanwendung als Fernwärmeleitung für Zentralheizungsanlagen. Korrosionssicheres Mediumrohr aus vernetztem PE-Xa laut DIN 16892/16893, mit roter Sauerstoffdiffusionssperre.

 **armacell** | Austroflex

### single



- Max. Betriebsdruck: 6,6 bar bei +95 °C
- PE-Xa-Rohre

| Art.Nr. | Dim            | Aussen | Preis p.m. | Art.Nr. | Preis    | Art.Nr. | Preis    | RG |
|---------|----------------|--------|------------|---------|----------|---------|----------|----|
| FL2220  | DN 20 / 25x2,3 | 90     | 88,69 €    | FL3001  | 84,59 €  | FL4010  | 107,69 € | N1 |
| FL2221  | DN 25 / 32x2,9 | 90     | 96,11 €    | FL3002  | 97,77 €  | FL4011  | 107,69 € | N1 |
| FL2222  | DN 32 / 40x3,7 | 125    | 149,24 €   | FL3003  | 110,79 € | FL4012  | 115,44 € | N1 |
| FL2223  | DN 40 / 50x4,6 | 125    | 195,63 €   | FL3004  | 171,77 € | FL4013  | 115,44 € | N1 |
| FL2224  | DN 50 / 63x5,8 | 160    | 239,97 €   | FL3005  | 280,64 € | FL4014  | 123,20 € | N1 |
| FL2225  | DN 65 / 75x6,8 | 160    | 262,87 €   | FL3006  | 347,83 € | FL4016  | 123,20 € | N1 |



Klemmkupplung AG

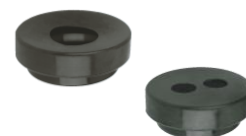

Endkappe

### double



- Max. Betriebsdruck: 6,6 bar bei +95 °C
- PE-Xa-Rohre

| Klemmkupplung AG |                |        |            | Endkappe |          |         |          |    |
|------------------|----------------|--------|------------|----------|----------|---------|----------|----|
| Art.Nr.          | Dim            | Aussen | Preis p.m. | Art.Nr.  | Preis    | Art.Nr. | Preis    | RG |
| FL2240           | DN 16 / 20x1,9 | 125    | 113,35 €   | FL3000   | 81,46 €  | FL4000  | 76,12 €  | N1 |
| FL2241           | DN 20 / 25x2,3 | 125    | 126,49 €   | FL3001   | 84,59 €  | FL4001  | 76,12 €  | N1 |
| FL2243           | DN 25 / 32x2,9 | 125    | 141,36 €   | FL3002   | 97,77 €  | FL4003  | 95,60 €  | N1 |
| FL2244           | DN 25 / 32x2,9 | 160    | 183,38 €   | FL3002   | 97,77 €  | FL4004  | 134,56 € | N1 |
| FL2245           | DN 32 / 40x3,7 | 160    | 212,54 €   | FL3003   | 110,79 € | FL4005  | 134,56 € | N1 |
| FL2246           | DN 40 / 50x4,6 | 200    | 309,54 €   | FL3004   | 171,77 € | FL4007  | 174,97 € | N1 |
| FL2247           | DN 50 / 63x5,8 | 200    | 402,05 €   | FL3005   | 280,64 € | FL4008  | 174,97 € | N1 |

### Combi

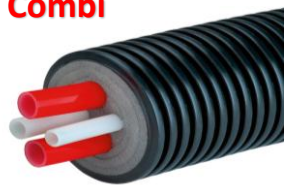

| Art.Nr. | Dim                 | Aussen | Preis p.m. | RG |
|---------|---------------------|--------|------------|----|
| FL2320  | 2 x25 / 1x 25 /1x20 | 145    | 230,64 €   | N1 |
| FL2321  | 2 x32 / 1x 25 /1x20 | 160    | 245,36 €   | N1 |
| FL2322  | 2 x32 / 1x 32 /1x20 | 160    | 250,00 €   | N1 |
| FL2323  | 2 x40 / 1x 40/1x25  | 200    | 391,53 €   | N1 |

#### Heizungsleitungen

Max. Betriebsdruck: 6,6 bar bei + 95 °

#### Warmwasserleitungen

Max. Betriebsdruck: 10 bar bei + 95°C

## BABO Wärmepumpenrohre

Flexible vorisolierte und selbstkompensierende Leitung mit zwei Heizungsrohren und 2 Leerrohren. Korrosionssicheres Mediumrohr aus vernetztem PE-Xa laut DIN 16892/16893 mit roter Sauerstoffdiffusionssperre EVOH laut DIN 4726. Die Leerrohre können verwendet werden um Steuer- und Versorgungskabel zur Wärmepumpe zu führen.

### PE-Xa



| Klemmkupplung AG |       |        |            | Endkappe |          |         |          |    |
|------------------|-------|--------|------------|----------|----------|---------|----------|----|
| Art.Nr.          | Dim   | Aussen | Preis p.m. | Art.Nr.  | Preis    | Art.Nr. | Preis    | RG |
| FL2300           | DN25  | 125    | 204,97 €   | FL3002   | 97,77 €  | FL2310  | 135,64 € | N1 |
| FL2301           | DN 32 | 145    | 245,07 €   | FL3003   | 110,79 € | FL2312  | 152,51 € | N1 |
| FL2302           | DN 40 | 160    | 303,98 €   | FL3004   | 171,77 € | FL2313  | 155,84 € | N1 |



### Edelstahl



| Art.Nr. | Dim   | Aussen | Preis p.m. | Art.Nr. | Preis    | Art.Nr. | Preis    | RG |
|---------|-------|--------|------------|---------|----------|---------|----------|----|
| FL2305  | DN25  | 125    | 211,53 €   | FL3030  | 79,86 €  | FL2310  | 135,64 € | N1 |
| FL2306  | DN 32 | 145    | 254,86 €   | FL3031  | 135,23 € | FL2312  | 152,51 € | N1 |
| FL2307  | DN 40 | 160    | 325,15 €   | FL3035  | 202,13 € | FL2313  | 155,84 € | N1 |

Generell für diese Produkte:

Lieferzeit ca 3-7 Werktage , Fracht Frei ab 1000€



## Verschraubungen AG



## Hauseinführung

gegen drückendes Wasser



| Art.Nr. | Dim  | Preis    | RG |
|---------|------|----------|----|
| FL3000  | DN16 | 81,46 €  | N1 |
| FL3001  | DN20 | 84,59 €  | N1 |
| FL3002  | DN25 | 97,77 €  | N1 |
| FL3003  | DN32 | 110,79 € | N1 |
| FL3004  | DN40 | 171,77 € | N1 |
| FL3005  | DN50 | 280,64 € | N1 |
| FL3006  | DN65 | 347,83 € | N1 |

| Art.Nr. | Dim       | Preis p.m. | RG |
|---------|-----------|------------|----|
| FL4100  | 125 (200) | 866,51 €   | N1 |
| FL4101  | 145(200)  | 866,51 €   | N1 |
| FL4102  | 145(250)  | 1.191,90 € | N1 |
| FL4103  | 175(250)  | 1.191,87 € | N1 |
| FL4104  | 160(200)  | 866,51 €   | N1 |

## BABO PEX PRO GS

Korrosionssichere und flexible Medienrohre aus aus PE-Xa.

- Nachhaltige Wärmedämmung aus geschlossenzelligem PE Schaum mit einem Anteil von mindestens 30% recycelten Rohstoffen.
- Zusätzliche Elektro-Installationsrohre.
- Zusätzlicher Oberflächenschutz aus Polyester-Geflecht.



### Klemmkupplung AG



**DN20**

| Art.Nr. | Dim            | Länge | Preis p. SET | Art.Nr. | Preis    | RG |
|---------|----------------|-------|--------------|---------|----------|----|
| FL6060  | DN 20 / 25x2,3 | 3m    | 801,36 €     | FL6255  | 101,60 € | N1 |
| FL6061  | DN 20 / 25x2,3 | 5m    | 1.077,26 €   | FL6255  | 101,60 € | N1 |
| FL6062  | DN 20 / 25x2,3 | 7,5m  | 1.427,02 €   | FL6255  | 101,60 € | N1 |
| FL6063  | DN 20 / 25x2,3 | 10m   | 1.745,28 €   | FL6255  | 101,60 € | N1 |
| FL6064  | DN 20 / 25x2,3 | 12m   | 1.960,76 €   | FL6255  | 101,60 € | N1 |
| FL6065  | DN 20 / 25x2,3 | 14m   | 2.152,62 €   | FL6255  | 101,60 € | N1 |
| FL6066  | DN 20 / 25x2,3 | 17,5m | 2.509,22 €   | FL6255  | 101,60 € | N1 |
| FL6067  | DN 20 / 25x2,3 | 20m   | 2.802,74 €   | FL6255  | 101,60 € | N1 |
| FL6068  | DN 20 / 25x2,3 | 25m   | 3.417,32 €   | FL6255  | 101,60 € | N1 |
| FL6070  | DN 25 / 32x2,9 | 3m    | 821,29 €     | FL6256  | 101,60 € | N1 |
| FL6071  | DN 25 / 32x2,9 | 5m    | 1.109,98 €   | FL6256  | 101,60 € | N1 |
| FL6072  | DN 25 / 32x2,9 | 7,5m  | 1.475,33 €   | FL6256  | 101,60 € | N1 |
| FL6073  | DN 25 / 32x2,9 | 10m   | 1.808,89 €   | FL6256  | 101,60 € | N1 |
| FL6074  | DN 25 / 32x2,9 | 12m   | 2.038,06 €   | FL6256  | 101,60 € | N1 |
| FL6075  | DN 25 / 32x2,9 | 14m   | 2.241,66 €   | FL6256  | 101,60 € | N1 |
| FL6076  | DN 25 / 32x2,9 | 17,5m | 2.620,87 €   | FL6256  | 101,60 € | N1 |
| FL6077  | DN 25 / 32x2,9 | 20m   | 2.951,48 €   | FL6256  | 101,60 € | N1 |
| FL6078  | DN 25 / 32x2,9 | 25m   | 3.592,58 €   | FL6256  | 101,60 € | N1 |
| FL6080  | DN 32 / 40x3,7 | 3m    | 856,04 €     | FL6257  | 101,60 € | N1 |
| FL6081  | DN 32 / 40x3,7 | 5m    | 1.166,27 €   | FL6257  | 101,60 € | N1 |
| FL6082  | DN 32 / 40x3,7 | 7,5m  | 1.558,85 €   | FL6257  | 101,60 € | N1 |
| FL6083  | DN 32 / 40x3,7 | 10m   | 1.919,22 €   | FL6257  | 101,60 € | N1 |
| FL6084  | DN 32 / 40x3,7 | 12m   | 2.170,70 €   | FL6257  | 101,60 € | N1 |
| FL6085  | DN 32 / 40x3,7 | 14m   | 2.395,00 €   | FL6257  | 101,60 € | N1 |
| FL6086  | DN 32 / 40x3,7 | 17,5m | 2.812,19 €   | FL6257  | 101,60 € | N1 |
| FL6087  | DN 32 / 40x3,7 | 20m   | 3.170,53 €   | FL6257  | 101,60 € | N1 |
| FL6088  | DN 32 / 40x3,7 | 25m   | 3.844,04 €   | FL6257  | 101,60 € | N1 |

**DN25**



**DN32**

Weitere Produkte finden Sie im Shop.

[www.babo-team.de](http://www.babo-team.de)

Generell für diese Produkte:

Lieferzeit ca 4-9 Werktage , Fracht Frei ab 850€

## BABO pex terra

pex terra bietet ein absolut durchdachtes, einfach und schnell zu verlegendes Komplettsystem für die Wärmepumpen-Verrohrung mit pfiffigen Detaillösungen.



Klemmkupplung AG

### DN20

| Art.Nr. | Dim            | Länge | Preis p. SET | Art.Nr. | Preis    | RG |
|---------|----------------|-------|--------------|---------|----------|----|
| FL6030  | DN 20 / 25x2,3 | 3m    | 1.068,83 €   | FL6255  | 101,60 € | N1 |
| FL6031  | DN 20 / 25x2,3 | 5m    | 1.240,54 €   | FL6255  | 101,60 € | N1 |
| FL6032  | DN 20 / 25x2,3 | 7,5m  | 1.577,29 €   | FL6255  | 101,60 € | N1 |
| FL6033  | DN 20 / 25x2,3 | 10m   | 1.963,32 €   | FL6255  | 101,60 € | N1 |
| FL6034  | DN 20 / 25x2,3 | 12m   | 2.290,43 €   | FL6255  | 101,60 € | N1 |
| FL6035  | DN 20 / 25x2,3 | 14m   | 2.599,54 €   | FL6255  | 101,60 € | N1 |
| FL6036  | DN 20 / 25x2,3 | 17,5m | 3.162,45 €   | FL6255  | 101,60 € | N1 |
| FL6037  | DN 20 / 25x2,3 | 20m   | 3.522,47 €   | FL6255  | 101,60 € | N1 |
| FL6038  | DN 20 / 25x2,3 | 25m   | 4.287,52 €   | FL6255  | 101,60 € | N1 |

### DN25

|        |                |       |            |        |          |    |
|--------|----------------|-------|------------|--------|----------|----|
| FL6040 | DN 25 / 32x2,9 | 3m    | 1.090,17 € | FL6256 | 101,60 € | N1 |
| FL6041 | DN 25 / 32x2,9 | 5m    | 1.240,54 € | FL6256 | 101,60 € | N1 |
| FL6042 | DN 25 / 32x2,9 | 7,5m  | 1.627,12 € | FL6256 | 101,60 € | N1 |
| FL6043 | DN 25 / 32x2,9 | 10m   | 2.030,17 € | FL6256 | 101,60 € | N1 |
| FL6044 | DN 25 / 32x2,9 | 12m   | 2.368,95 € | FL6256 | 101,60 € | N1 |
| FL6045 | DN 25 / 32x2,9 | 14m   | 2.692,85 € | FL6256 | 101,60 € | N1 |
| FL6046 | DN 25 / 32x2,9 | 17,5m | 3.277,31 € | FL6256 | 101,60 € | N1 |
| FL6047 | DN 25 / 32x2,9 | 20m   | 3.683,00 € | FL6256 | 101,60 € | N1 |
| FL6048 | DN 25 / 32x2,9 | 25m   | 4.278,38 € | FL6256 | 101,60 € | N1 |

### DN32

|        |                |       |            |        |          |    |
|--------|----------------|-------|------------|--------|----------|----|
| FL6050 | DN 32 / 40x3,7 | 3m    | 1.021,55 € | FL6257 | 101,60 € | N1 |
| FL6051 | DN 32 / 40x3,7 | 5m    | 1.260,55 € | FL6257 | 101,60 € | N1 |
| FL6052 | DN 32 / 40x3,7 | 7,5m  | 1.706,98 € | FL6257 | 101,60 € | N1 |
| FL6053 | DN 32 / 40x3,7 | 10m   | 2.134,41 € | FL6257 | 101,60 € | N1 |
| FL6054 | DN 32 / 40x3,7 | 12m   | 2.494,52 € | FL6257 | 101,60 € | N1 |
| FL6055 | DN 32 / 40x3,7 | 14m   | 2.852,72 € | FL6257 | 101,60 € | N1 |
| FL6056 | DN 32 / 40x3,7 | 17,5m | 3.461,87 € | FL6257 | 101,60 € | N1 |
| FL6057 | DN 32 / 40x3,7 | 20m   | 3.891,08 € | FL6257 | 101,60 € | N1 |
| FL6058 | DN 32 / 40x3,7 | 25m   | 4.710,18 € | FL6257 | 101,60 € | N1 |

## BABO inox terra Mauerwerk Abdichtset

für die Luft- und Wasserdichte Abdichtung des Mantelrohres gegen das Mauerwerk.

Zum Einsetzen in geeignete Futterrohre oder Kernbohrungen. Bis 1,5 bar dicht gegen drückendes Wasser.



| Art.Nr. | Dim      | Preis      | RG |
|---------|----------|------------|----|
| FL6215  | Dichtset | 1.178,56 € | N1 |

## BABO inox terra Mantelrohr Abdichtset

Für den luft- und wasserdichten Verschluss des Mantelrohres und der Festlagerung der Edelstahlwellrohre.



| Art.Nr. | Dim  | Preis      | RG |
|---------|------|------------|----|
| FL6200  | DN32 | 1.061,72 € | N1 |
| FL6201  | DN40 | 1.061,72 € | N1 |

## BABO inox terra

inox terra bietet ein absolut durchdachtes, einfach und schnell zu verlegendes Komplettsystem für die Wärmepumpen-Verrohrung mit pfiffigen Detaillösungen. Integrierte Leerrohre und Zugschnur ermöglichen problemlose Durchführung der Kabel



### Klemmkupplung AG

#### DN32

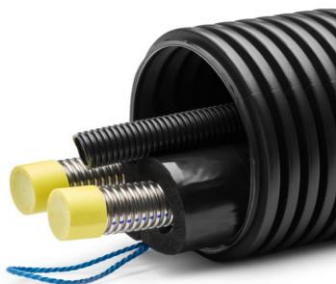

| Art.Nr. | Dim  | Länge | Preis p. SET | Art.Nr. | Preis    | RG |
|---------|------|-------|--------------|---------|----------|----|
| FL6010  | DN32 | 5m    | 2.104,14 €   | FL6210  | 259,08 € | N1 |
| FL6011  | DN32 | 7,5m  | 2.967,74 €   | FL6210  | 259,08 € | N1 |
| FL6012  | DN32 | 10m   | 3.806,55 €   | FL6210  | 259,08 € | N1 |
| FL6013  | DN32 | 12m   | 4.297,68 €   | FL6210  | 259,08 € | N1 |
| FL6014  | DN32 | 14m   | 4.947,92 €   | FL6210  | 259,08 € | N1 |
| FL6015  | DN32 | 17,5m | 6.188,46 €   | FL6210  | 259,08 € | N1 |
| FL6016  | DN32 | 20m   | 7.016,50 €   | FL6210  | 259,08 € | N1 |
| FL6017  | DN32 | 25m   | 8.708,14 €   | FL6210  | 259,08 € | N1 |

### Klemmkupplung AG

#### DN40



| Art.Nr. | Dim  | Länge | Preis p. SET | Art.Nr. | Preis    | RG |
|---------|------|-------|--------------|---------|----------|----|
| FL6020  | DN40 | 5m    | 2.410,56 €   | FL6211  | 384,05 € | N1 |
| FL6021  | DN40 | 7,5m  | 3.422,85 €   | FL6211  | 384,05 € | N1 |
| FL6022  | DN40 | 10m   | 4.284,47 €   | FL6211  | 384,05 € | N1 |
| FL6023  | DN40 | 12m   | 5.102,35 €   | FL6211  | 384,05 € | N1 |
| FL6024  | DN40 | 14m   | 5.915,15 €   | FL6211  | 384,05 € | N1 |
| FL6025  | DN40 | 17,5m | 7.342,63 €   | FL6211  | 384,05 € | N1 |

## BABO inox pro GS

inox pro GS bietet ein absolut durchdachtes, einfach und schnell zu verlegendes Komplettsystem für die Wärmepumpen-Verrohrung mit pfiffigen Detaillösungen. **Isolierung 100% nach GEG**



#### DN25



### Klemmkupplung AG

| Art.Nr.                        | Länge | GEG         | Preis p. SET | Art.Nr. | Preis     | RG |
|--------------------------------|-------|-------------|--------------|---------|-----------|----|
| <b>Edelstahlwellrohr DN 25</b> |       |             |              |         |           |    |
| FL6090                         | 10m   | <b>100%</b> | 2.364,05 €   | 00362   | 140,67536 | B5 |
| FL6091                         | 15m   | <b>100%</b> | 3.375,29 €   | 00362   | 140,67536 | B5 |
| FL6092                         | 20m   | <b>100%</b> | 4.370,44 €   | 00362   | 140,67536 | B5 |
| FL6093                         | 25m   | <b>100%</b> | 5.164,91 €   | 00362   | 140,67536 | B5 |
| FL6094                         | 50m   | <b>100%</b> | 10.140,66 €  | 00362   | 140,67536 | B5 |
| <b>Edelstahlwellrohr DN 32</b> |       |             |              |         |           |    |
| FL6100                         | 10m   |             | 3.466,39 €   | FL6210  | 384,05 €  | N1 |
| FL6101                         | 15m   |             | 4.828,03 €   | FL6210  | 384,05 €  | N1 |
| FL6102                         | 20m   |             | 6.426,20 €   | FL6210  | 384,05 €  | N1 |
| FL6103                         | 25m   |             | 7.931,91 €   | FL6210  | 384,05 €  | N1 |

#### DN32



## BABO inox connect 200 SET

Korrosionssichere und flexible Medienrohre aus hochwertigem Inox.

Zusätzliche EPDM Isolierung mit Oberflächenschutz. Komplettsatz bestehend aus 2 Leitungsstücken mit 200% Isolierung und schützender Folienummantelung sowie den passenden Verschraubungen.



| Art.Nr. | Dim  | Länge    | Preis p. SET | RG |
|---------|------|----------|--------------|----|
| FL6110  | DN25 | 2 x 1m   | 657,35 €     | N1 |
| FL6111  | DN25 | 2 x 1,3m | 760,98 €     | N1 |
| FL6115  | DN32 | 2 x 1m   | 760,98 €     | N1 |
| FL6116  | DN32 | 2 x 1,3m | 844,30 €     | N1 |



# Kupfer + Rotguss Pressfittinge **Wasser + Heizung**

Press Pressfittings aus Kupfer und Rotguss mit schwarzem EPDM Dichtelement sind die ideale Lösung für Trinkwasserleitungen, Warmwasserheizungen, Solaranlagen mit niedrigen Temperaturen und ölfreie Druckluft-Installationen.

Dank der patentierten O-Ring-Kontur sind alle Press Fittings unverpresst-undicht von 0,1 - 6,0 bar. Unverpresste Verbindungen werden während der Druckprobe sofort erkannt.

- ✓ Unverpresst undicht von 0,1-6,0 bar
- ✓ 3-Punkt Verpressung vor, auf und hinter der O-Ring Sicke
- ✓ Freie Werkzeugwahl gemäß Werkzeugkompatibilitätsliste
- ✓ Kompatibel mit Kupferrohren nach DIN EN 1057
- ✓ Max. Betriebsdruck 16 bar bei Temperaturen bis 110° C

✓ **TOP Qualität**  
✓ **BESTER PREIS**



Bogen 90° i/i



Bogen 90° i/a

| Art.Nr. | Dim | VPE | Preis   | RG |
|---------|-----|-----|---------|----|
| p5002   | 15  | 10  | 4,14 €  | F1 |
| p5002   | 18  | 10  | 5,53 €  | F1 |
| p5002   | 22  | 10  | 6,88 €  | F1 |
| p5002   | 28  | 5   | 13,70 € | F1 |
| p5002   | 35  | 2   | 28,52 € | F1 |
| p5002   | 42  | 2   | 50,45 € | F1 |
| p5002   | 54  | 2   | 81,62 € | F1 |

| Art.Nr. | Dim | VPE | Preis   | RG |
|---------|-----|-----|---------|----|
| p5001   | 15  | 10  | 3,98 €  | F1 |
| p5001   | 18  | 10  | 5,38 €  | F1 |
| p5001   | 22  | 10  | 6,83 €  | F1 |
| p5001   | 28  | 5   | 15,10 € | F1 |
| p5001   | 35  | 2   | 28,34 € | F1 |
| p5001   | 42  | 2   | 52,81 € | F1 |
| p5001   | 54  | 2   | 81,62 € | F1 |



Bogen 45° i/i



Bogen 45° i/a

| Art.Nr. | Dim | VPE | Preis   | RG |
|---------|-----|-----|---------|----|
| p5041   | 15  | 10  | 4,31 €  | F1 |
| p5041   | 18  | 10  | 5,32 €  | F1 |
| p5041   | 22  | 10  | 6,21 €  | F1 |
| p5041   | 28  | 5   | 17,86 € | F1 |
| p5041   | 35  | 4   | 27,65 € | F1 |
| p5041   | 42  | 5   | 47,05 € | F1 |
| p5041   | 54  | 2   | 68,17 € | F1 |

| Art.Nr. | Dim | VPE | Preis   | RG |
|---------|-----|-----|---------|----|
| p5040   | 15  | 10  | 4,11 €  | F1 |
| p5040   | 18  | 10  | 4,98 €  | F1 |
| p5040   | 22  | 10  | 5,68 €  | F1 |
| p5040   | 28  | 5   | 17,13 € | F1 |
| p5040   | 35  | 4   | 27,10 € | F1 |
| p5040   | 42  | 5   | 45,13 € | F1 |
| p5040   | 54  | 2   | 68,17 € | F1 |



Muffe



Schiebemuffe

| Art.Nr. | Dim | VPE | Preis   | RG |
|---------|-----|-----|---------|----|
| p5270   | 15  | 10  | 4,11 €  | F1 |
| p5270   | 18  | 10  | 5,03 €  | F1 |
| p5270   | 22  | 10  | 5,97 €  | F1 |
| p5270   | 28  | 10  | 11,51 € | F1 |
| p5270   | 35  | 4   | 14,45 € | F1 |
| p5270   | 42  | 4   | 25,93 € | F1 |
| p5270   | 54  | 4   | 35,53 € | F1 |

| Art. Nr. | Dim | VPE | Preis   | RG |
|----------|-----|-----|---------|----|
| p4275g   | 15  | 10  | 7,45 €  | F1 |
| p4275g   | 18  | 10  | 9,29 €  | F1 |
| p4275g   | 22  | 10  | 10,96 € | F1 |
| p4275g   | 28  | 10  | 17,31 € | F1 |
| p4275g   | 35  | 4   | 22,26 € | F1 |
| p4275g   | 42  | 4   | 25,88 € | F1 |
| p4275g   | 54  | 4   | 32,40 € | F1 |



Reduzierstück

| Art.Nr. | Dim     | VPE | Preis   | RG |
|---------|---------|-----|---------|----|
| p5243   | 18 x 15 | 10  | 3,93 €  | F1 |
| p5243   | 22 x 15 | 10  | 4,24 €  | F1 |
| p5243   | 22 x 18 | 10  | 4,61 €  | F1 |
| p5243   | 28 x 15 | 10  | 9,97 €  | F1 |
| p5243   | 28 x 18 | 10  | 10,21 € | F1 |
| p5243   | 28 x 22 | 10  | 10,46 € | F1 |
| p5243   | 35 x 22 | 4   | 13,52 € | F1 |
| p5243   | 35 x 28 | 4   | 14,69 € | F1 |
| p5243   | 42 x 22 | 4   | 23,91 € | F1 |
| p5243   | 42 x 28 | 4   | 22,36 € | F1 |
| p5243   | 42 x 35 | 4   | 22,72 € | F1 |
| p5243   | 54 x 35 | 2   | 29,46 € | F1 |
| p5243   | 54 x 42 | 2   | 28,24 € | F1 |



Reduziermuffe

| Art.Nr. | Dim     | VPE | Preis   | RG |
|---------|---------|-----|---------|----|
| p5240   | 18 x 15 | 10  | 6,97 €  | F1 |
| p5240   | 22 x 15 | 10  | 14,14 € | F1 |
| p5240   | 22 x 18 | 10  | 14,45 € | F1 |
| p5240   | 28 x 22 | 10  | 16,51 € | F1 |
| p5240   | 35 x 28 | 4   | 26,27 € | F1 |
| p5240   | 42 x 35 | 4   | 38,73 € | F1 |
| p5240   | 54 x 42 | 2   | 43,33 € | F1 |

T-Stück reduziert



| Art.Nr. | Dim      | VPE | Preis   | RG |
|---------|----------|-----|---------|----|
| p5130R  | 15x18x15 | 10  | 15,94 € | F1 |
| p5130R  | 18x15x15 | 10  | 17,13 € | F1 |
| p5130R  | 18x15x18 | 10  | 9,34 €  | F1 |
| p5130R  | 18x18x15 | 10  | 14,14 € | F1 |
| p5130R  | 22x15x15 | 10  | 17,13 € | F1 |
| p5130R  | 22x15x22 | 10  | 11,08 € | F1 |
| p5130R  | 22x18x18 | 10  | 24,46 € | F1 |
| p5130R  | 22x18x22 | 10  | 13,33 € | F1 |
| p5130R  | 22x22x15 | 10  | 20,05 € | F1 |
| p5130R  | 22x22x18 | 10  | 29,80 € | F1 |
| p5130R  | 22x28x22 | 10  | 45,51 € | F1 |
| p5130R  | 28x15x28 | 10  | 23,71 € | F1 |
| p5130R  | 28x18x28 | 10  | 32,76 € | F1 |
| p5130R  | 28x22x22 | 5   | 34,49 € | F1 |
| p5130R  | 28x22x28 | 5   | 23,66 € | F1 |
| p5130R  | 35x15x35 | 5   | 32,50 € | F1 |
| p5130R  | 35x18x35 | 4   | 32,33 € | F1 |
| p5130R  | 35x22x35 | 4   | 32,00 € | F1 |
| p5130R  | 35x28x35 | 4   | 32,57 € | F1 |
| p5130R  | 42x22x42 | 4   | 58,35 € | F1 |
| p5130R  | 42x28x42 | 4   | 63,01 € | F1 |
| p5130R  | 42x35x42 | 4   | 63,70 € | F1 |
| p5130R  | 54x22x54 | 2   | 80,07 € | F1 |
| p5130R  | 54x28x54 | 1   | 86,80 € | F1 |
| p5130R  | 54x35x54 | 1   | 91,35 € | F1 |
| p5130R  | 54x42x54 | 1   | 99,62 € | F1 |



T - Stück mit IG

| Art. Nr. | Dim.Zoll  | VPE | Preis   | RG |
|----------|-----------|-----|---------|----|
| p4130g   | 15x1/2x15 | 5   | 21,05 € | F1 |
| p4130g   | 18x1/2x18 | 5   | 36,81 € | F1 |
| p4130g   | 22x1/2x22 | 5   | 28,74 € | F1 |
| p4130g   | 22x3/4x22 | 5   | 43,56 € | F1 |
| p4130g   | 28x1/2x28 | 5   | 36,69 € | F1 |
| p4130g   | 28x3/4x28 | 5   | 49,75 € | F1 |
| p4130g   | 35x1/2x35 | 2   | 55,41 € | F1 |
| p4130g   | 42x1/2x42 | 2   | 60,52 € | F1 |
| p4130g   | 54x1/2x54 | 2   | 75,83 € | F1 |



Deckenwinkel

| Art. Nr. | Dim.Zoll | VPE | Preis   | RG |
|----------|----------|-----|---------|----|
| p4471g   | 15 x 1/2 | 10  | 15,77 € | F1 |
| p4471g   | 18 x 1/2 | 10  | 27,05 € | F1 |
| p4471g   | 22 x 3/4 | 10  | 43,28 € | F1 |



T-Stück

| Art.Nr. | Dim | VPE | Preis   | RG |
|---------|-----|-----|---------|----|
| p5130   | 15  | 10  | 7,20 €  | F1 |
| p5130   | 18  | 10  | 9,94 €  | F1 |
| p5130   | 22  | 10  | 12,41 € | F1 |
| p5130   | 28  | 4   | 20,25 € | F1 |
| p5130   | 35  | 2   | 33,87 € | F1 |
| p5130   | 42  | 2   | 64,33 € | F1 |
| p5130   | 54  | 1   | 84,49 € | F1 |



Kappe

| Art.Nr. | Dim | VPE | Preis   | RG |
|---------|-----|-----|---------|----|
| p5301   | 15  | 10  | 6,73 €  | F1 |
| p5301   | 18  | 10  | 9,71 €  | F1 |
| p5301   | 22  | 10  | 10,96 € | F1 |
| p5301   | 28  | 5   | 22,91 € | F1 |
| p5301   | 35  | 1   | 26,27 € | F1 |
| p5301   | 42  | 1   | 37,24 € | F1 |
| p5301   | 54  | 1   | 44,03 € | F1 |



Winkel 90° mit IG

| Art. Nr. | Dim.Zoll | VPE | Preis   | RG |
|----------|----------|-----|---------|----|
| p4090g   | 15 x 1/2 | 10  | 14,17 € | F1 |
| p4090g   | 18 x 1/2 | 10  | 29,86 € | F1 |
| p4090g   | 18 x 3/4 | 10  | 34,82 € | F1 |
| p4090g   | 22 x 1/2 | 10  | 36,61 € | F1 |
| p4090g   | 22 x 3/4 | 10  | 23,54 € | F1 |
| p4090g   | 22 x 1   | 10  | 35,94 € | F1 |
| p4090g   | 28 x 1   | 5   | 41,04 € | F1 |



Einschraubbogen AG

| Art. Nr. | Dim.Zoll | VPE | Preis   | RG |
|----------|----------|-----|---------|----|
| p4001g   | 15 x 1/2 | 10  | 15,40 € | F1 |
| p4001g   | 18 x 1/2 | 10  | 28,71 € | F1 |
| p4001g   | 18 x 3/4 | 10  | 21,05 € | F1 |
| p4001g   | 22 x 3/4 | 10  | 23,99 € | F1 |
| p4001g   | 28 x 1   | 5   | 38,08 € | F1 |



Übergangsadapter lösbarer Überwurf

| Art. Nr. | Dim.Zoll  | VPE | Preis   | RG |
|----------|-----------|-----|---------|----|
| p4355    | 15 x 3/4  | 10  | 12,33 € | F1 |
| p4355    | 18 x 3/4  | 10  | 12,90 € | F1 |
| p4355    | 22 x 3/4  | 5   | 16,32 € | F1 |
| p4355    | 22 x 1    | 5   | 13,20 € | F1 |
| p4355    | 28 x 1    | 5   | 26,87 € | F1 |
| p4355    | 28 x 11/4 | 5   | 25,39 € | F1 |
| p4355    | 35 x 11/2 | 5   | 30,78 € | F1 |
| p4355    | 42 x 13/4 | 5   | 53,45 € | F1 |
| p4355    | 54 x 23/8 | 5   | 75,40 € | F1 |



Übergangsnippel

| Art. Nr. | Dim.Zoll  | VPE | Preis    | RG |
|----------|-----------|-----|----------|----|
| p4243g   | 15 x 1/2  | 10  | 4,98 €   | F1 |
| p4243g   | 15 x 3/4  | 10  | 9,97 €   | F1 |
| p4243g   | 18 x 1/2  | 10  | 6,23 €   | F1 |
| p4243g   | 18 x 3/4  | 10  | 7,17 €   | F1 |
| p4243g   | 22 x 1/2  | 10  | 10,54 €  | F1 |
| p4243g   | 22 x 3/4  | 10  | 8,79 €   | F1 |
| p4243g   | 22 x 1    | 5   | 12,90 €  | F1 |
| p4243g   | 28 x 3/4  | 5   | 33,49 €  | F1 |
| p4243g   | 28 x 1    | 5   | 17,28 €  | F1 |
| p4243g   | 28 x 11/4 | 5   | 41,94 €  | F1 |
| p4243g   | 35 x 1    | 5   | 39,16 €  | F1 |
| p4243g   | 35 x 11/4 | 5   | 39,10 €  | F1 |
| p4243g   | 35 x 11/2 | 5   | 49,46 €  | F1 |
| p4243g   | 42 x 11/4 | 1   | 62,44 €  | F1 |
| p4243g   | 42 x 11/2 | 1   | 54,54 €  | F1 |
| p4243g   | 54 x 11/2 | 1   | 107,95 € | F1 |
| p4243g   | 54 x 2    | 1   | 94,59 €  | F1 |



Übergangsmuffe mit IG

| Art. Nr. | Dim.Zoll  | VPE | Preis   | RG |
|----------|-----------|-----|---------|----|
| p4270g   | 15 x 1/2  | 10  | 6,11 €  | F1 |
| p4270g   | 15 x 3/4  | 10  | 12,92 € | F1 |
| p4270g   | 18 x 1/2  | 10  | 7,62 €  | F1 |
| p4270g   | 18 x 3/4  | 10  | 10,54 € | F1 |
| p4270g   | 22 x 1/2  | 10  | 9,97 €  | F1 |
| p4270g   | 22 x 3/4  | 10  | 9,41 €  | F1 |
| p4270g   | 22 x 1    | 5   | 16,51 € | F1 |
| p4270g   | 28 x 3/4  | 5   | 39,07 € | F1 |
| p4270g   | 28 x 1    | 5   | 18,58 € | F1 |
| p4270g   | 28 x 11/4 | 5   | 41,66 € | F1 |
| p4270g   | 35 x 1    | 5   | 50,90 € | F1 |
| p4270g   | 35 x 11/4 | 5   | 42,83 € | F1 |
| p4270g   | 42 x 11/4 | 5   | 71,06 € | F1 |
| p4270g   | 42 x 11/2 | 1   | 55,76 € | F1 |
| p4270g   | 54 x 2    | 1   | 96,93 € | F1 |



# Kombi-Pressfitting für Wasser + Heizung + GAS + ÖL

**BABO Kombi-Press** ist ein Pressfittingsystem aus Kupfer und Rotguss, das Dank der Verwendung eines gelben hochleistungsfähigen O-Rings aus EPDM die Realisierung von Gas, Wasser und Heizung Installation möglich macht.

Die Dichtung sichert eine ausgezeichnete Zuverlässigkeit der Anlage und ist gemäß den Anforderungen der EN 681/1 zertifiziert. Um die Dichtigkeit und die Festigkeit der Rohr-Fitting-Verbindung zu garantieren, setzen wir ein Spezialprofil ein das mit der V Kontur verpresst wird.

Der Fitting ist **unverpresst undicht** und wird mit der **V-Kontur** (Viega -Frabo- IBP Conex, VSH) verarbeitet!

## ✓ Unverpresst -UNDICHT

- ✓ Wasser: bis 16 bar bis 95°C
- ✓ Gas: bis 5 bar -20°C bis 70°C
- ✓ Solar( rote Dichtung)
- ✓ Öl (rote Dichtung)
- ✓ Auch für die Druckluftinstallation geeignet.
- ✓ V Kontur (Frabo, IBP, Viega, VSH, Seppelfricke)

**FRABO**

**DVGW**

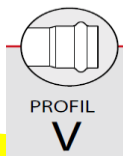

- ✓ Für GAS & Wasser
- ✓ Unverpresst - Undicht
- ✓ V - Kontur
- ✓ Lagermäßig bis 54 mm
- ✓ 10 Jahre Garantie
- ✓ kleineres Lager
- ✓ schnelle sichere Installation



Bogen 90° i/i



Bogen 90° i/a



Muffe

| Art.Nr. | Dim | VPE | Preis   | RG |
|---------|-----|-----|---------|----|
| k5002   | 15  | 10  | 5,46 €  | F2 |
| k5002   | 18  | 10  | 7,21 €  | F2 |
| k5002   | 22  | 10  | 8,76 €  | F2 |
| k5002   | 28  | 5   | 16,98 € | F2 |
| k5002   | 35  | 5   | 31,78 € | F2 |
| k5002   | 42  | 1   | 62,83 € | F2 |
| k5002   | 54  | 1   | 86,23 € | F2 |

| Art.Nr. | Dim | VPE | Preis   | RG |
|---------|-----|-----|---------|----|
| k5001   | 15  | 10  | 5,27 €  | F2 |
| k5001   | 18  | 10  | 6,43 €  | F2 |
| k5001   | 22  | 10  | 8,27 €  | F2 |
| k5001   | 28  | 5   | 18,38 € | F2 |
| k5001   | 35  | 5   | 33,71 € | F2 |
| k5001   | 42  | 1   | 61,18 € | F2 |
| k5001   | 54  | 1   | 87,06 € | F2 |

| Art.Nr. | Dim | VPE | Preis   | RG |
|---------|-----|-----|---------|----|
| k5270   | 15  | 10  | 5,27 €  | F2 |
| k5270   | 18  | 10  | 6,43 €  | F2 |
| k5270   | 22  | 10  | 7,40 €  | F2 |
| k5270   | 28  | 10  | 13,01 € | F2 |
| k5270   | 35  | 5   | 17,46 € | F2 |
| k5270   | 42  | 1   | 31,68 € | F2 |
| k5270   | 54  | 1   | 41,21 € | F2 |



Bogen 45° i/i



Bogen 45° i/a



Reduzierstück

| Art.Nr. | Dim | VPE | Preis   | RG |
|---------|-----|-----|---------|----|
| k5041   | 15  | 10  | 6,05 €  | F2 |
| k5041   | 18  | 10  | 6,77 €  | F2 |
| k5041   | 22  | 10  | 7,50 €  | F2 |
| k5041   | 28  | 5   | 21,81 € | F2 |
| k5041   | 35  | 5   | 29,21 € | F2 |
| k5041   | 42  | 5   | 51,41 € | F2 |
| k5041   | 54  | 1   | 73,08 € | F2 |

| Art.Nr. | Dim | VPE | Preis   | RG |
|---------|-----|-----|---------|----|
| k5040   | 15  | 10  | 5,32 €  | F2 |
| k5040   | 18  | 10  | 5,95 €  | F2 |
| k5040   | 22  | 10  | 7,01 €  | F2 |
| k5040   | 28  | 5   | 20,94 € | F2 |
| k5040   | 35  | 5   | 25,92 € | F2 |
| k5040   | 42  | 5   | 50,16 € | F2 |
| k5040   | 54  | 1   | 72,60 € | F2 |

| Art.Nr. | Dim     | VPE | Preis   | RG |
|---------|---------|-----|---------|----|
| k5243   | 18 x 15 | 10  | 4,40 €  | F2 |
| k5243   | 22 x 15 | 10  | 5,37 €  | F2 |
| k5243   | 22 x 18 | 10  | 6,96 €  | F2 |
| k5243   | 28 x 15 | 10  | 17,17 € | F2 |
| k5243   | 28 x 18 | 10  | 12,92 € | F2 |
| k5243   | 28 x 22 | 10  | 12,58 € | F2 |
| k5243   | 35 x 22 | 10  | 16,06 € | F2 |
| k5243   | 35 x 28 | 10  | 16,59 € | F2 |
| k5243   | 42 x 35 | 5   | 28,68 € | F2 |
| k5243   | 54 x 35 | 5   | 37,00 € | F2 |
| k5243   | 54 x 42 | 2   | 32,26 € | F2 |

!

**Einer für ALLES**

!



T-Stück reduziert



| Art.Nr. | Dim      | VPE | Preis    | RG |
|---------|----------|-----|----------|----|
| k5130R  | 18x15x18 | 10  | 18,14 €  | F2 |
| k5130R  | 22x15x22 | 10  | 20,12 €  | F2 |
| k5130R  | 22x18x22 | 10  | 22,54 €  | F2 |
| k5130R  | 28x15x28 | 10  | 28,83 €  | F2 |
| k5130R  | 28x22x28 | 10  | 28,63 €  | F2 |
| k5130R  | 35x22x35 | 4   | 38,50 €  | F2 |
| k5130R  | 35x28x35 | 4   | 40,48 €  | F2 |
| k5130R  | 42x28x42 | 4   | 72,65 €  | F2 |
| k5130R  | 42x35x42 | 2   | 72,41 €  | F2 |
| k5130R  | 54x42x54 | 1   | 130,10 € | F2 |



T-Stück

| Art.Nr. | Dim | VPE | Preis    | RG |
|---------|-----|-----|----------|----|
| k5130   | 15  | 10  | 9,87 €   | F2 |
| k5130   | 18  | 10  | 15,67 €  | F2 |
| k5130   | 22  | 5   | 20,65 €  | F2 |
| k5130   | 28  | 5   | 32,21 €  | F2 |
| k5130   | 35  | 5   | 43,87 €  | F2 |
| k5130   | 42  | 1   | 87,64 €  | F2 |
| k5130   | 54  | 1   | 126,33 € | F2 |



Übergangsnippel mit AG

| Art. Nr. | Dim.Zoll   | VPE | Preis   | RG |
|----------|------------|-----|---------|----|
| k4243g   | 15 x 1/2   | 10  | 7,04 €  | F2 |
| k4243g   | 18 x 1/2   | 10  | 9,24 €  | F2 |
| k4243g   | 22 x 1/2   | 10  | 12,56 € | F2 |
| k4243g   | 22 x 3/4   | 10  | 11,23 € | F2 |
| k4243g   | 22 x 1     | 5   | 13,94 € | F2 |
| k4243g   | 28 x 3/4   | 5   | 28,54 € | F2 |
| k4243g   | 28 x 1     | 5   | 18,59 € | F2 |
| k4243g   | 35 x 1 1/4 | 5   | 36,76 € | F2 |
| k4243g   | 42 x 1 1/2 | 5   | 49,67 € | F2 |
| k4243g   | 54 x 2     | 1   | 92,45 € | F2 |



T - Stück mit IG

| Art. Nr. | Dim.Zoll  | VPE | Preis   | RG |
|----------|-----------|-----|---------|----|
| k4130g   | 15x1/2x15 | 10  | 23,69 € | F2 |
| k4130g   | 18x1/2x18 | 10  | 31,29 € | F2 |
| k4130g   | 22x1/2x22 | 10  | 33,49 € | F2 |
| k4130g   | 28x1/2x28 | 5   | 44,93 € | F2 |
| k4130g   | 35x1/2x35 | 5   | 59,83 € | F2 |
| k4130g   | 42x1/2x42 | 2   | 73,98 € | F2 |
| k4130g   | 54x1/2x54 | 1   | 92,05 € | F2 |



Deckenwinkel

| Art. Nr. | Dim.Zoll | VPE | Preis   | RG |
|----------|----------|-----|---------|----|
| k4471g   | 15 x 1/2 | 10  | 19,40 € | F2 |

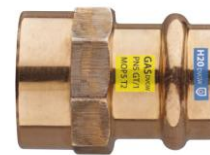

Übergangsmuffe mit IG



Kappe

| Art.Nr. | Dim | VPE | Preis   | RG |
|---------|-----|-----|---------|----|
| k5301   | 15  | 10  | 9,91 €  | F2 |
| k5301   | 18  | 10  | 12,23 € | F2 |
| k5301   | 22  | 10  | 16,44 € | F2 |
| k5301   | 28  | 10  | 23,84 € | F2 |
| k5301   | 35  | 5   | 27,33 € | F2 |

| Art. Nr. | Dim.Zoll   | VPE | Preis    | RG |
|----------|------------|-----|----------|----|
| k4270g   | 15 x 1/2   | 10  | 7,91 €   | F2 |
| k4270g   | 18 x 1/2   | 10  | 9,24 €   | F2 |
| k4270g   | 22 x 1/2   | 10  | 10,82 €  | F2 |
| k4270g   | 22 x 3/4   | 10  | 11,28 €  | F2 |
| k4270g   | 22 x 1     | 5   | 16,54 €  | F2 |
| k4270g   | 28 x 3/4"  | 5   | 35,48 €  | F2 |
| k4270g   | 28 x 1     | 5   | 19,86 €  | F2 |
| k4270g   | 35 x 1 1/4 | 5   | 41,40 €  | F2 |
| k4270g   | 42 x 1 1/2 | 5   | 63,77 €  | F2 |
| k4270g   | 54 x 2     | 1   | 109,71 € | F2 |

Schiebemuffe



| Art.Nr. | Dim | VPE | Preis   | RG |
|---------|-----|-----|---------|----|
| K4275   | 15  | 10  | 7,55 €  | F2 |
| K4275   | 18  | 10  | 9,62 €  | F2 |
| K4275   | 22  | 10  | 12,92 € | F2 |
| K4275   | 28  | 5   | 15,24 € | F2 |
| K4275   | 35  | 5   | 20,94 € | F2 |
| K4275   | 42  | 1   | 33,37 € | F2 |
| K4275   | 54  | 1   | 42,46 € | F2 |

**Weniger Fahrzeiten im Kundendienst**

**Weniger Lagerhaltung**



# Schraubfittings aus Rotguss mit DVGW

Die Fittings der Serie 3000 zeichnen sich durch Gewinde nach ISO-Norm 7 aus, die eine dichte Verbindung auf dem Gewinde ermöglichen. Sie eignen sich daher bestens zur Realisierung von Brenngasverteilungsanlagen gemäß den Vorgaben der Norm EN 1775 - UNI 7129.

Die konische Gewindepassung R/Rp gemäß ISO-Norm 7 wurde sehr präzise realisiert, um eine ausgezeichnete Dichtheit garantieren zu können.

- ✓ Verteilung von GAS
- ✓ Heizungs- und Sanitäranlagen
- ✓ Solaranlagen
- ✓ Druckluftanlagen bis zu 20 Bar
- ✓ Kühlwasserverteilung



Rotguss Winkel 90°I/I



Rotguss Winkel 45°I/A



Rotguss T-Stück

| Art. Nr. | Dim.Zoll  | VPE | Preis   | RG |
|----------|-----------|-----|---------|----|
| 3090     | 3/8       | 10  | 5,56 €  | F4 |
| 3090     | 1/2       | 10  | 5,85 €  | F4 |
| 3090     | 3/4       | 10  | 7,96 €  | F4 |
| 3090     | 1/2 - 3/4 | 10  | 15,33 € | F4 |
| 3090     | 1         | 5   | 14,06 € | F4 |
| 3090     | 1 1/4     | 1   | 26,71 € | F4 |
| 3090     | 1 1/2     | 1   | 36,34 € | F4 |
| 3090     | 2         | 1   | 64,38 € | F4 |

| Art. Nr. | Dim.Zoll | VPE | Preis   | RG |
|----------|----------|-----|---------|----|
| 3121     | 3/8      | 10  | 10,21 € | F4 |
| 3121     | 1/2      | 10  | 11,40 € | F4 |
| 3121     | 3/4      | 10  | 12,69 € | F4 |
| 3121     | 1        | 10  | 16,48 € | F4 |
| 3121     | 1 1/4    | 1   | 47,23 € | F4 |
| 3121     | 1 1/2    | 1   | 72,88 € | F4 |

| Art. Nr. | Dim.Zoll          | VPE | Preis    | RG |
|----------|-------------------|-----|----------|----|
| 3130     | 1/4               | 10  | 6,99 €   | F4 |
| 3130     | 3/8               | 10  | 7,48 €   | F4 |
| 3130     | 1/2               | 10  | 7,25 €   | F4 |
| 3130     | 3/4 - 1/2 - 3/4   | 10  | 11,63 €  | F4 |
| 3130     | 3/4               | 5   | 11,46 €  | F4 |
| 3130     | 1 - 1/2 - 1       | 5   | 26,10 €  | F4 |
| 3130     | 1 - 3/4 - 1       | 5   | 27,98 €  | F4 |
| 3130     | 1                 | 1   | 19,91 €  | F4 |
| 3130     | 1 1/4             | 1   | 35,13 €  | F4 |
| 3130     | 1 1/4 - 1 - 1 1/4 | 1   | 54,37 €  | F4 |
| 3130     | 1 1/2             | 1   | 47,54 €  | F4 |
| 3130     | 2 - 1 - 2         | 1   | 108,91 € | F4 |
| 3130     | 2 - 2 - 2         | 1   | 71,00 €  | F4 |



Rotguss Winkel 90°I/A



Rotguss Red. Stücke I/A

| Art. Nr. | Dim.Zoll | VPE | Preis   | RG |
|----------|----------|-----|---------|----|
| 3092     | 1/4      | 10  | 4,67 €  | F4 |
| 3092     | 3/8      | 10  | 5,93 €  | F4 |
| 3092     | 1/2      | 10  | 6,18 €  | F4 |
| 3092     | 3/4      | 10  | 7,71 €  | F4 |
| 3092     | 1        | 5   | 13,69 € | F4 |
| 3092     | 1 1/4    | 1   | 25,17 € | F4 |
| 3092     | 1 1/2    | 1   | 40,04 € | F4 |
| 3092     | 2        | 1   | 72,79 € | F4 |

| Art. Nr. | Dim.Zoll      | VPE | Preis   | RG |
|----------|---------------|-----|---------|----|
| 3241     | 3/8 - 1/4     | 10  | 2,07 €  | F4 |
| 3241     | 1/2 - 1/4     | 10  | 2,68 €  | F4 |
| 3241     | 1/2 - 3/8     | 10  | 2,15 €  | F4 |
| 3241     | 3/4 - 3/8     | 10  | 4,30 €  | F4 |
| 3241     | 3/4 - 1/2     | 10  | 2,91 €  | F4 |
| 3241     | 1 - 1/2       | 10  | 5,32 €  | F4 |
| 3241     | 1 - 3/4       | 10  | 4,55 €  | F4 |
| 3241     | 1 1/4 - 1/2   | 1   | 13,98 € | F4 |
| 3241     | 1 1/4 - 3/4   | 1   | 11,76 € | F4 |
| 3241     | 1 1/4 - 1     | 1   | 8,44 €  | F4 |
| 3241     | 1 1/2 - 1     | 1   | 13,69 € | F4 |
| 3241     | 1 1/2 - 1 1/4 | 1   | 9,43 €  | F4 |
| 3241     | 2 - 1         | 1   | 26,71 € | F4 |
| 3241     | 2 - 1 1/4     | 1   | 21,16 € | F4 |
| 3241     | 2 - 1 1/2     | 1   | 18,06 € | F4 |



Rotguss Doppelnippel

| Art. Nr. | Dim.Zoll | VPE | Preis   | RG |
|----------|----------|-----|---------|----|
| 3280     | 1/4      | 10  | 2,21 €  | F4 |
| 3280     | 3/8      | 10  | 2,44 €  | F4 |
| 3280     | 1/2      | 10  | 2,61 €  | F4 |
| 3280     | 3/4      | 10  | 4,10 €  | F4 |
| 3280     | 1        | 10  | 7,04 €  | F4 |
| 3280     | 1 1/4    | 1   | 10,90 € | F4 |
| 3280     | 1 1/2    | 1   | 15,45 € | F4 |
| 3280     | 2        | 1   | 26,90 € | F4 |



Rotguss Muffe

| Art. Nr. | Dim.Zoll | VPE | Preis   | RG |
|----------|----------|-----|---------|----|
| 3270     | 3/8      | 10  | 2,63 €  | F4 |
| 3270     | 1/2      | 10  | 3,74 €  | F4 |
| 3270     | 3/4      | 10  | 4,93 €  | F4 |
| 3270     | 1        | 10  | 8,66 €  | F4 |
| 3270     | 1 1/4    | 1   | 14,97 € | F4 |
| 3270     | 1 1/2    | 1   | 19,88 € | F4 |
| 3270     | 2        | 1   | 30,71 € | F4 |



Rotguss Red. Muffe I/I

| Art. Nr. | Dim.Zoll      | VPE | Preis   | RG |
|----------|---------------|-----|---------|----|
| 3240     | 1/2 - 3/8     | 10  | 4,66 €  | F4 |
| 3240     | 3/4 - 1/2     | 10  | 5,77 €  | F4 |
| 3240     | 1 - 1/2       | 10  | 11,87 € | F4 |
| 3240     | 1 - 3/4       | 10  | 8,37 €  | F4 |
| 3240     | 1 1/4 - 3/4   | 1   | 21,88 € | F4 |
| 3240     | 1 1/4 - 1     | 1   | 14,61 € | F4 |
| 3240     | 1 1/2 - 3/4   | 1   | 26,42 € | F4 |
| 3240     | 1 1/2 - 1     | 1   | 28,26 € | F4 |
| 3240     | 1 1/2 - 1 1/4 | 1   | 20,46 € | F4 |
| 3240     | 2 - 1 1/4     | 1   | 35,31 € | F4 |
| 3240     | 2 - 1 1/2     | 1   | 28,93 € | F4 |



Rotguss Do.Nippel Red.

| Art. Nr. | Dim.Zoll      | VPE | Preis   | RG |
|----------|---------------|-----|---------|----|
| 3245     | 1/2 - 3/8     | 10  | 2,63 €  | F4 |
| 3245     | 3/4 - 1/2     | 10  | 4,01 €  | F4 |
| 3245     | 1 - 1/2       | 10  | 16,04 € | F4 |
| 3245     | 1 - 3/4       | 10  | 6,38 €  | F4 |
| 3245     | 1 1/4 - 1     | 1   | 13,52 € | F4 |
| 3246     | 1 1/2 - 1 1/4 | 1   | 19,62 € | F4 |
| 3245     | 1 1/4 - 3/4   | 1   | 28,70 € | F4 |
| 3245     | 1 1/2 - 1     | 1   | 26,18 € | F4 |
| 3245     | 2 - 1 1/4     | 1   | 46,87 € | F4 |
| 3245     | 2 - 1 1/2     | 1   | 31,31 € | F4 |



Rotguss Kappe

| Art. Nr. | Dim.Zoll | VPE | Preis   | RG |
|----------|----------|-----|---------|----|
| 3301     | 1/2      | 10  | 2,75 €  | F4 |
| 3301     | 3/4      | 10  | 4,43 €  | F4 |
| 3301     | 1        | 10  | 10,77 € | F4 |
| 3301     | 1 1/4    | 1   | 12,53 € | F4 |
| 3301     | 1 1/2    | 1   | 17,20 € | F4 |
| 3301     | 2        | 1   | 36,84 € | F4 |



Rotguss Langnippel



Rotguss Rohrversch. I/A  
konisch dichtend



Rotguss Deckenwinkel

| Art. Nr. | Dim.Zoll    | VPE | Preis    | RG |
|----------|-------------|-----|----------|----|
| 3530     | 1/2 x 40    | 10  | 4,72 €   | F4 |
| 3530     | 1/2 x 60    | 10  | 6,26 €   | F4 |
| 3530     | 1/2 x 80    | 10  | 9,10 €   | F4 |
| 3530     | 1/2 x 100   | 5   | 12,03 €  | F4 |
| 3530     | 1/2 x 120   | 1   | 13,64 €  | F4 |
| 3530     | 1/2 x 150   | 1   | 16,28 €  | F4 |
| 3530     | 1/2 x 200   | 1   | 25,36 €  | F4 |
| 3530     | 3/4 x 40    | 10  | 5,76 €   | F4 |
| 3530     | 3/4 x 60    | 10  | 8,96 €   | F4 |
| 3530     | 3/4 x 80    | 5   | 12,86 €  | F4 |
| 3530     | 3/4 x 100   | 5   | 16,40 €  | F4 |
| 3530     | 3/4 x 120   | 1   | 20,91 €  | F4 |
| 3530     | 3/4 x 150   | 1   | 23,47 €  | F4 |
| 3530     | 3/4 x 200   | 1   | 33,57 €  | F4 |
| 3530     | 1 x 40      | 5   | 8,54 €   | F4 |
| 3530     | 1 x 60      | 5   | 11,92 €  | F4 |
| 3530     | 1 x 80      | 1   | 16,26 €  | F4 |
| 3530     | 1 x 100     | 1   | 20,83 €  | F4 |
| 3530     | 1 x 120     | 1   | 24,29 €  | F4 |
| 3530     | 1 x 150     | 1   | 30,50 €  | F4 |
| 3530     | 1 x 200     | 1   | 45,47 €  | F4 |
| 3530     | 1 1/4 x 60  | 1   | 22,04 €  | F4 |
| 3530     | 1 1/4 x 80  | 1   | 24,34 €  | F4 |
| 3530     | 1 1/4 x 100 | 1   | 28,99 €  | F4 |
| 3530     | 1 1/4 x 120 | 1   | 33,24 €  | F4 |
| 3530     | 1 1/4 x 150 | 1   | 41,55 €  | F4 |
| 3530     | 1 1/4 x 200 | 1   | 55,91 €  | F4 |
| 3530     | 1 1/2 x 60  | 1   | 24,51 €  | F4 |
| 3530     | 1 1/2 x 80  | 1   | 27,90 €  | F4 |
| 3530     | 1 1/2 x 100 | 1   | 35,20 €  | F4 |
| 3530     | 1 1/2 x 120 | 1   | 34,57 €  | F4 |
| 3530     | 1 1/2 x 150 | 1   | 47,52 €  | F4 |
| 3530     | 1 1/2 x 200 | 1   | 67,68 €  | F4 |
| 3530     | 2 x 60      | 1   | 29,16 €  | F4 |
| 3530     | 2 x 80      | 1   | 36,73 €  | F4 |
| 3530     | 2 x 100     | 1   | 44,63 €  | F4 |
| 3530     | 2 x 120     | 1   | 51,42 €  | F4 |
| 3530     | 2 x 150     | 1   | 68,46 €  | F4 |
| 3530     | 2 x 200     | 1   | 107,37 € | F4 |

| Art. Nr. | Dim.Zoll | VPE | Preis    | RG |
|----------|----------|-----|----------|----|
| 3341     | 1/2      | 1   | 21,03 €  | F4 |
| 3341     | 3/4      | 1   | 22,21 €  | F4 |
| 3341     | 1        | 1   | 45,81 €  | F4 |
| 3341     | 1 1/4    | 1   | 80,93 €  | F4 |
| 3341     | 1 1/2    | 1   | 97,27 €  | F4 |
| 3341     | 2        | 1   | 176,85 € | F4 |



Rotguss Rohrversch. I/A  
flachdichtend

| Art. Nr. | Dim.Zoll | VPE | Preis    | RG |
|----------|----------|-----|----------|----|
| 3331     | 1/2      | 1   | 21,48 €  | F4 |
| 3331     | 3/4      | 1   | 22,81 €  | F4 |
| 3331     | 1        | 1   | 45,79 €  | F4 |
| 3331     | 1 1/4    | 1   | 80,58 €  | F4 |
| 3331     | 1 1/2    | 1   | 95,86 €  | F4 |
| 3331     | 2        | 1   | 173,19 € | F4 |



Rotguss Rohrversch. I/I  
flachdichtend

| Art. Nr. | Dim.Zoll | VPE | Preis    | RG |
|----------|----------|-----|----------|----|
| 3330     | 1/2      | 1   | 25,98 €  | F4 |
| 3330     | 3/4      | 1   | 34,19 €  | F4 |
| 3330     | 1        | 1   | 52,57 €  | F4 |
| 3330     | 1 1/4    | 1   | 100,40 € | F4 |
| 3330     | 1 1/2    | 1   | 122,15 € | F4 |
| 3330     | 2        | 1   | 191,08 € | F4 |



Rotguss Stopfen

| Art. Nr. | Dim.Zoll | VPE | Preis   | RG |
|----------|----------|-----|---------|----|
| 3290     | 1/4      | 10  | 3,08 €  | F4 |
| 3290     | 3/8      | 10  | 3,53 €  | F4 |
| 3290     | 1/2      | 10  | 2,95 €  | F4 |
| 3290     | 3/4      | 10  | 4,83 €  | F4 |
| 3290     | 1        | 10  | 7,22 €  | F4 |
| 3290     | 1 1/4    | 1   | 11,09 € | F4 |
| 3290     | 1 1/2    | 1   | 15,49 € | F4 |
| 3290     | 2        | 1   | 25,55 € | F4 |



Rotguss Muffennippel

| Art. Nr. | Dim.Zoll    | Preis   | RG |
|----------|-------------|---------|----|
| 3242     | 1/2" x 3/8" | 10,38 € | F4 |
| 3242     | 3/4" x 1/2" | 17,57 € | F4 |
| 3242     | 1 x 1/2"    | 19,46 € | F4 |
| 3242     | 1 x 3/4"    | 18,51 € | F4 |
| 3242     | 1 1/4" x 1" | 39,76 € | F4 |



## Hahnverlängerungen aus Rotguss

mit DVGW Prüfung & Innensechskant



1/2"

| Art.Nr. | Größe       | VPE | Preis   | RG |
|---------|-------------|-----|---------|----|
| 3540    | 1/2" x 10   | 10  | 3,16 €  | F5 |
| 3540    | 1/2" x 12,5 | 10  | 3,44 €  | F5 |
| 3540    | 1/2" x 17,5 | 10  | 4,05 €  | F5 |
| 3540    | 1/2" x 20   | 10  | 4,06 €  | F5 |
| 3540    | 1/2" x 25   | 10  | 4,74 €  | F5 |
| 3540    | 1/2" x 30   | 10  | 5,38 €  | F5 |
| 3540    | 1/2" x 40   | 10  | 6,86 €  | F5 |
| 3540    | 1/2" x 50   | 10  | 8,38 €  | F5 |
| 3540    | 1/2" x 65   | 10  | 10,12 € | F5 |
| 3540    | 1/2" x 80   | 10  | 12,15 € | F5 |
| 3540    | 1/2" x 100  | 10  | 14,80 € | F5 |

3/4"

| Art.Nr. | Größe      | VPE | Preis   | RG |
|---------|------------|-----|---------|----|
| 3540    | 3/4" x 15  | 10  | 5,10 €  | F5 |
| 3540    | 3/4" x 20  | 10  | 5,91 €  | F5 |
| 3540    | 3/4" x 25  | 10  | 7,04 €  | F5 |
| 3540    | 3/4" x 30  | 10  | 8,03 €  | F5 |
| 3540    | 3/4" x 40  | 10  | 10,54 € | F5 |
| 3540    | 3/4" x 50  | 10  | 13,59 € | F5 |
| 3540    | 3/4" x 65  | 10  | 14,51 € | F5 |
| 3540    | 3/4" x 80  | 10  | 17,40 € | F5 |
| 3540    | 3/4" x 100 | 10  | 19,49 € | F5 |



# Lötfittings aus Kupfer & Rotguss für Wasser & Gas

Für die Trinkwasserinstallationen, Heizungsinstallationen (inkl. Fußboden- und Wandheizungen), Heizölinstallationen, Erdgasinstallationen, Flüssiggasinstallationen (DVGW-TRGI und nach Arbeitsblatt G600), Solaranlagen, medizinisch-technische Gase/Reinstgase, Druckluftanlagen (ölfrei und trocken), Kälte- und Klimainstallationen



**Bogen 90° I/I**

| Art. Nr. | Dim.Zoll | VPE | Preis  | RG |
|----------|----------|-----|--------|----|
| 5002a    | 15       | 10  | 1,02 € | F3 |
| 5002a    | 18       | 10  | 1,21 € | F3 |
| 5002a    | 22       | 10  | 2,13 € | F3 |
| 5002a    | 28       | 10  | 3,12 € | F3 |



**Bogen 90° I/A**

| Art. Nr. | Dim.Zoll | VPE | Preis  | RG |
|----------|----------|-----|--------|----|
| 5001a    | 15       | 10  | 0,97 € | F3 |
| 5001a    | 18       | 10  | 2,05 € | F3 |
| 5001a    | 22       | 10  | 2,48 € | F3 |
| 5001a    | 28       | 10  | 6,61 € | F3 |



**T - Stück**

| Art. Nr. | Dim.Zoll | VPE | Preis  | RG |
|----------|----------|-----|--------|----|
| 5130     | 15       | 10  | 1,20 € | F3 |
| 5130     | 18       | 10  | 2,29 € | F3 |
| 5130     | 22       | 10  | 4,00 € | F3 |
| 5130     | 28       | 10  | 7,36 € | F3 |



**Bogen 45° I/I**

| Art. Nr. | Dim.Zoll | VPE | Preis  | RG |
|----------|----------|-----|--------|----|
| 5041     | 15       | 10  | 1,02 € | F3 |
| 5041     | 18       | 10  | 2,18 € | F3 |
| 5041     | 22       | 10  | 2,43 € | F3 |
| 5041     | 28       | 10  | 4,39 € | F3 |



**Bogen 45° I/A**

| Art. Nr. | Dim.Zoll | VPE | Preis  | RG |
|----------|----------|-----|--------|----|
| 5040     | 15       | 10  | 0,81 € | F3 |
| 5040     | 18       | 10  | 2,47 € | F3 |
| 5040     | 22       | 10  | 2,37 € | F3 |
| 5040     | 28       | 10  | 4,57 € | F3 |



**T - Stück reduziert**

| Art. Nr. | Dim.Zoll | VPE | Preis   | RG |
|----------|----------|-----|---------|----|
| 5130R    | 15x18x15 | 10  | 7,22 €  | F3 |
| 5130R    | 15x22x15 | 10  | 15,19 € | F3 |
| 5130R    | 18x15x15 | 10  | 3,51 €  | F3 |
| 5130R    | 18x15x18 | 25  | 2,67 €  | F3 |
| 5130R    | 18x18x15 | 10  | 4,20 €  | F3 |
| 5130R    | 18x22x18 | 10  | 9,93 €  | F3 |
| 5130R    | 22x15x15 | 10  | 6,91 €  | F3 |
| 5130R    | 22x15x18 | 10  | 7,01 €  | F3 |
| 5130R    | 22x15x22 | 10  | 3,17 €  | F3 |
| 5130R    | 22x18x15 | 10  | 13,94 € | F3 |
| 5130R    | 22x18x18 | 10  | 7,64 €  | F3 |
| 5130R    | 22x18x22 | 10  | 5,19 €  | F3 |
| 5130R    | 22x22x15 | 10  | 10,16 € | F3 |
| 5130R    | 22x22x18 | 10  | 11,34 € | F3 |
| 5130R    | 22x28x22 | 10  | 19,20 € | F3 |
| 5130R    | 28x15x22 | 10  | 17,74 € | F3 |
| 5130R    | 28x15x28 | 10  | 7,53 €  | F3 |
| 5130R    | 28x18x22 | 10  | 17,67 € | F3 |
| 5130R    | 28x18x28 | 10  | 12,34 € | F3 |
| 5130R    | 28x22x22 | 10  | 14,45 € | F3 |
| 5130R    | 28x22x28 | 10  | 7,74 €  | F3 |
| 5130R    | 28x28x15 | 10  | 27,81 € | F3 |
| 5130R    | 28x28x18 | 10  | 24,10 € | F3 |
| 5130R    | 28x28x22 | 10  | 19,09 € | F3 |



**Reduziernippel I/A**

| Art. Nr. | Dim.Zoll | VPE | Preis  | RG |
|----------|----------|-----|--------|----|
| 5243     | 18x15    | 10  | 1,06 € | F3 |
| 5243     | 22x15    | 10  | 1,96 € | F3 |
| 5243     | 22x18    | 10  | 1,98 € | F3 |
| 5243     | 28x15    | 10  | 9,10 € | F3 |
| 5243     | 28x18    | 10  | 7,99 € | F3 |
| 5243     | 28x22    | 10  | 3,27 € | F3 |



**Muffe**

| Art. Nr. | Dim.Zoll | VPE | Preis  | RG |
|----------|----------|-----|--------|----|
| 5270     | 15       | 10  | 0,46 € | F3 |
| 5270     | 18       | 10  | 0,59 € | F3 |
| 5270     | 22       | 10  | 0,98 € | F3 |
| 5270     | 28       | 10  | 2,34 € | F3 |



**Reduziermuffe I/I**

| Art. Nr. | Dim.Zoll | VPE | Preis  | RG |
|----------|----------|-----|--------|----|
| 5240     | 18x15    | 10  | 1,41 € | F3 |
| 5240     | 22x15    | 10  | 3,49 € | F3 |
| 5240     | 22x18    | 10  | 2,34 € | F3 |
| 5240     | 28x22    | 10  | 3,68 € | F3 |



**Deckenwinkel**

| Art. Nr. | Dim.Zoll | VPE | Preis   | RG |
|----------|----------|-----|---------|----|
| 4472g    | 15x1/2   | 10  | 3,37 €  | F3 |
| 4472g    | 18x1/2   | 10  | 6,50 €  | F3 |
| 4472g    | 22x3/4   | 10  | 19,39 € | F3 |



**Übergangsmuffe IG**

| Art. Nr. | Dim.Zoll | VPE | Preis   | RG |
|----------|----------|-----|---------|----|
| 4270g    | 15x1/2   | 10  | 2,53 €  | F3 |
| 4270g    | 15x3/4   | 10  | 7,31 €  | F3 |
| 4270g    | 18x1/2   | 10  | 3,65 €  | F3 |
| 4270g    | 18x3/4   | 10  | 6,07 €  | F3 |
| 4270g    | 22x1/2   | 10  | 4,88 €  | F3 |
| 4270g    | 22x3/4   | 10  | 4,92 €  | F3 |
| 4270g    | 22x1     | 10  | 6,86 €  | F3 |
| 4270g    | 28x3/4   | 10  | 10,35 € | F3 |
| 4270g    | 28x1     | 10  | 7,90 €  | F3 |
| 4270g    | 28x11/4  | 10  | 22,04 € | F3 |



**Winkel 90° AG**

| Art. Nr. | Dim.Zoll | VPE | Preis  | RG |
|----------|----------|-----|--------|----|
| 4092g    | 15x1/2   | 10  | 3,55 € | F3 |
| 4092g    | 18x1/2   | 10  | 6,50 € | F3 |
| 4092g    | 22x3/4   | 10  | 9,40 € | F3 |



**Übergangsrippel AG**

| Art. Nr. | Dim.Zoll | VPE | Preis   | RG |
|----------|----------|-----|---------|----|
| 4243g    | 15x1/2   | 10  | 1,73 €  | F3 |
| 4243g    | 15x3/4   | 10  | 4,21 €  | F3 |
| 4243g    | 18x1/2   | 10  | 2,41 €  | F3 |
| 4243g    | 18x3/4   | 10  | 3,06 €  | F3 |
| 4243g    | 22x1/2   | 10  | 4,50 €  | F3 |
| 4243g    | 22x3/4   | 10  | 3,26 €  | F3 |
| 4243g    | 22x1     | 10  | 4,60 €  | F3 |
| 4243g    | 28x3/4   | 10  | 8,18 €  | F3 |
| 4243g    | 28x1     | 10  | 5,28 €  | F3 |
| 4243g    | 28x11/4  | 10  | 11,99 € | F3 |



**Winkel 90° IG**

| Art. Nr. | Dim.Zoll | VPE | Preis   | RG |
|----------|----------|-----|---------|----|
| 4090g    | 15x1/2   | 25  | 3,62 €  | F3 |
| 4090g    | 18x1/2   | 10  | 5,08 €  | F3 |
| 4090g    | 22x1/2   | 10  | 8,18 €  | F3 |
| 4090g    | 22x3/4   | 10  | 13,90 € | F3 |
| 4090g    | 22x1     | 10  | 19,28 € | F3 |



**T-Stück IG**

| Art. Nr. | Dim.Zoll  | VPE | Preis   | RG |
|----------|-----------|-----|---------|----|
| 4130g    | 15x1/2x15 | 10  | 5,67 €  | F3 |
| 4130g    | 18x1/2x18 | 10  | 10,07 € | F3 |
| 4130g    | 22x1/2x22 | 10  | 14,44 € | F3 |
| 4130g    | 28x1/2x28 | 10  | 21,03 € | F3 |

## B - Oyster

>B< Oyster Übergangskupplungen sind aus Rotguss oder Messing vernickelt hergestellt, die Kompensatoren für die >B< Oyster Verschraubung aus Rotguss. Abgedichtet werden die Kupplungen über zwei EPDM O-Ringe.

Für Trinkwasser, Heizung und andere wasserführende Rohrsysteme. DVGW geprüft gemäß Arbeitsblatt W534 und mit der Registriernummer DW-7601BN505 zugelassen. Sie benötigen lediglich die Oyster Zange und einen Gabelschlüssel.



| Art. Nr. | Dim. Zoll           | VPE | Preis   | RG |
|----------|---------------------|-----|---------|----|
| y4243g   | Rotguss 15 x 1/2    | 10  | 5,95 €  | F6 |
| y8243v   | Vernickelt 15 x 1/2 | 10  | 8,09 €  | F6 |
| y4243z   | Zange               |     | 58,69 € | F6 |



## Heizbox mit 4mm Isoschlauch

| Art. Nr. | Bezeichnung     | Preis   | RG |
|----------|-----------------|---------|----|
| P4987    | Aluverbund 16x2 | 76,64 € | F1 |



## Sanibox

| Art. Nr. | Bezeichnung  | Preis    | RG |
|----------|--------------|----------|----|
| g3980    | Gewinde 1/2" | 122,90 € | F1 |
| b9980    | Rosette      | 19,11 €  | F1 |



Ein Verbinder.  
Für alle Aluminium-Verbundrohre.

## Universal Verbinder

Der JG MultiLayer Universal Verbinder leitet eine neue Ära der Installationstechnik ein – nun können Sie Rohrleitungen mit unterschiedlichen Innen- und Außendurchmessern schnell und sicher verbinden. Geeignet für Reparatur, Neuinstallation oder dem Verbinden von unterschiedlichen Systemen. Verfügbar in drei Abmessungen:

| Art.Nr.     | Dim   | Preis    | RG  |
|-------------|-------|----------|-----|
| SPEEDFIT080 | 16/17 | 75,42 €  | F18 |
| SPEEDFIT082 | 20    | 99,92 €  | F18 |
| SPEEDFIT083 | 25/26 | 125,94 € | F18 |



## Endkappen



| Art.Nr.     | Dim | Preis   | RG  |
|-------------|-----|---------|-----|
| SPEEDFIT001 | 15  | 6,17 €  | F18 |
| SPEEDFIT002 | 16  | 8,90 €  | F18 |
| SPEEDFIT003 | 18  | 8,90 €  | F18 |
| SPEEDFIT004 | 20  | 8,67 €  | F18 |
| SPEEDFIT005 | 22  | 8,82 €  | F18 |
| SPEEDFIT008 | 28  | 21,13 € | F18 |

## Koffer mit Endkappen



| Art.Nr.     | Bezeichnung | Preis    | RG  |
|-------------|-------------|----------|-----|
| SPEEDFIT100 | Klein       | 168,99 € | F18 |

## Übergänge



| Art.Nr.     | Dim       | Preis   | RG  |
|-------------|-----------|---------|-----|
| SPEEDFIT010 | 16 x 1/2" | 37,36 € | F18 |
| SPEEDFIT011 | 20 x 3/4" | 43,60 € | F18 |



## Abdruckbrücke mit Entleerung

| Art.Nr.     | Dim  | Preis   | RG  |
|-------------|------|---------|-----|
| SPEEDFIT120 | 15mm | 45,49 € | F18 |
| SPEEDFIT125 | 16mm | 45,49 € | F18 |

# 1 Fitting = 2 Rohre

Minimierte Lagerhaltung bei bester Kostenbalance



Wir bieten Ihnen ab sofort ein zusätzliches Edelstahlrohr an, welches die Bezeichnung AISI 304 (1.4301) hat. Dies ist ein kostengünstiges **Edelstahlrohr** und ideal für **Wärmepumpen-, Heizungs-, Klima-, Solarthermie-, Druckluft-, Kaltwasser-, Vakuum- und technische Flüssigkeitsanlagen** im industriellen Bereich zugelassen. Es zeichnet sich durch hohe Korrosionsbeständigkeit, einfache Montage und Recyclingfähigkeit aus.

- Temperaturbereich: -20°C bis +120°C (EPDM), -20°C bis +180°C (FKM/FPM)(je nach Fittingsdichtring)
- Betriebsdruck: Maximal 16 bar.
- Kennzeichnung: durch den braunen Strich und die braunen Kappen
- Anwendungen: Heizungsanlagen, Klimaanlage, Solarthermie, Druckluftsysteme, Kaltwasserleitungen, Vakuumleitungen, technische Flüssigkeiten.
- Vorteile: Korrosionsbeständigkeit, schnelle Montage, Recyclingfähigkeit

## ? FRAGE:

**Warum haben wir nicht auch einen passenden Fitting aus dem Material 1.4301?**

Da unser Hersteller die Freigabe erteilt, den DVGW Edelstahl-Fitting mit beiden Rohren zu verarbeiten, verzichten wir bewusst auf die zusätzliche Einlagerung der Edelstahlfittings im System 1.4301. Denn der Preisunterschied ab DIM 28 ist gering und wir sowie Sie als Kunde können sich die doppelte Lagerhaltung sparen, welche sich in den meisten Fällen nicht rechnet!

**Wichtigster Punkt** für uns ist jedoch die Sicherheit auf der Baustelle. Durch Rückinfos von anderen Kunden, welche bereits bekannte Systeme verarbeiten, ist das "Vertausch Risiko" auf den Baustellen enorm hoch, somit minimieren Sie die Fehlerquelle, dass "**Heizungsfittinge**" in die Trinkwasseranlage gelangen! Das Rohr jedoch ist durch den braunen Streifen schnell zu erkennen.

**Passt das Rohr auch mit einem C-Stahlfitting zusammen?**

Ganz klar: NEIN. Die Materialien vertragen sich nicht miteinander und würden auf Dauer undicht!!

1 Fitting = 2 Rohre  
Weniger Lagerhaltung  
Fehlerquote minimiert auf  
der Baustelle  
flexibel - preisbewusst  
1A Qualität



**Wir beraten Sie gerne:**

Unser System ist sehr preisbewusst  
Mit der V -Kontur zu verarbeiten  
bis DIM 108 verfügbar  
Lassen Sie uns in einem persönlichen  
Gespräch die erste Basis finden und  
unsere Zusammenarbeit weiter ausbauen.



# 1 Fitting = 2 Rohre

Minimierte Lagerhaltung bei bester Kostenbalance

## 1 Fitting



### Ab Lager verfügbare Dimensionen

V -Kontur  
15 18 22 28 35 42 54 Ø

M -Kontur  
15 18 22 28 35 42 54 Ø

XXL  
76 88,9 108 Ø

**Leihmaschine vorhanden**



## Trinkwasser DVGW 1.4404

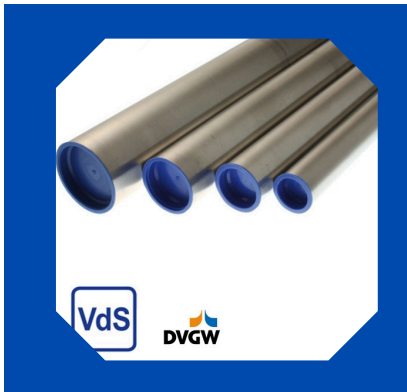

### Ab Lager verfügbare Dimensionen

15mm  
18mm  
22mm  
28mm  
35mm Preis **13,99€**  
42mm weitere Preise  
54mm auf Anfrage

### ca 3-4 Tage Lieferzeit

76 mm Preis pm je nach Menge  
88,9 mm Preis pm je nach Menge  
108 mm Preis pm je nach Menge

## ? FRAGE:

Warum verkaufen wir nur die "teurere" Qualität von DVGW Rohren und keine günstigen Nickelfreien?

Weil unsere Rohre für alle Anwendungen zugelassen sind: Neben der Trinkwasserleitung auch für die Gas-, Lebensmittel-, Feuerlöschleitung- und die Industrieinstallation. Nickelfreie Rohre sind für die meisten dieser Zwecke nicht zugelassen.

## Heizung 1.4301

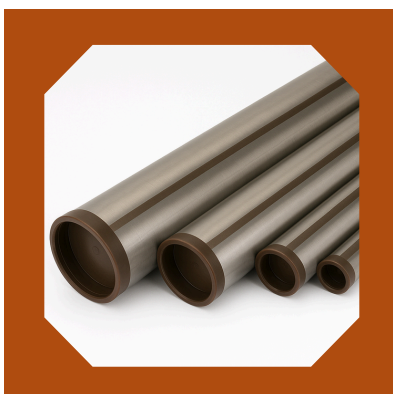

### Ab Lager verfügbare Dimensionen

15mm  
18mm  
22mm  
28mm  
35mm Preis **9,12€**  
42mm weitere Preise  
54mm auf Anfrage

### ca 3-4 Tage Lieferzeit

76 mm Preis pm je nach Menge  
88,9 mm Preis pm je nach Menge  
108 mm Preis pm je nach Menge

Fragen Sie Ihre  
Preise bei uns an!!



## Wir beraten Sie gerne:

Unser System ist sehr preisbewusst  
Mit der V -Kontur zu verarbeiten  
bis DIM 108 verfügbar  
Lassen Sie uns in einem persönlichen  
Gespräch die erste Basis finden und  
unsere Zusammenarbeit weiter ausbauen.

Das Caro-Press® System eignet sich ideal für Installationen der Haustechnik, der Industrie, des Schiffbaus und den Brandschutz. Hinsichtlich der Brandschutzanwendung wurde das Caro-Press® System gemäß VdS –CEA 4001 zugelassen. Unser Edelstahl V-Kontur System besteht aus über 200 unterschiedlichen Pressfittings und bietet Ihnen im Abmessungsbereich von 15 – 108 mm zahlreiche Installationsmöglichkeiten.

**\*Achtung: Lieferzeit für 76-108 ca. 1-2 Werktage, M Kontur**

- ✓ Trinkwasser
- ✓ Heizung & Kühlung
- ✓ Sprinkleranlagen
- ✓ Druckluft
- ✓ Dampf
- ✓ Solaranlagen mit extra Dichtungen

Edelstahl - Wasser: BLAU  
Stainless Steel water: BLUE



✓ Unverpresst -UNDICHT



Leaking O-ring + Sleeve =



**XXL bis 108**

DVGW

VdS



Bogen 90° I/I



Bogen 90° I/A

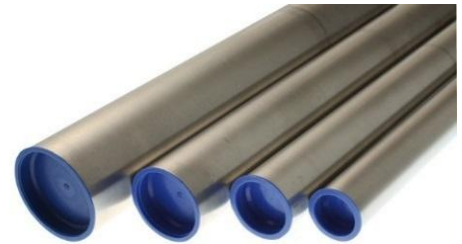

Edelstahlrohr DVGW 1.4401/1.4404

| Art.Nr. | Dim.Zoll | VPE | Preis    | RG |
|---------|----------|-----|----------|----|
| p7002   | 15       | 10  | 9,11 €   | F8 |
| p7002   | 18       | 10  | 10,82 €  | F8 |
| p7002   | 22       | 10  | 12,43 €  | F8 |
| p7002   | 28       | 10  | 15,72 €  | F8 |
| p7002   | 35       | 10  | 24,72 €  | F8 |
| p7002   | 42       | 6   | 45,38 €  | F8 |
| p7002   | 54       | 2   | 61,99 €  | F8 |
| 7002    | 76*      | 1   | 156,81 € | F8 |
| 7002    | 88*      | 1   | 190,64 € | F8 |
| 7002    | 108*     | 1   | 260,60 € | F8 |

| Art.Nr. | Dim.Zoll | VPE | Preis    | RG |
|---------|----------|-----|----------|----|
| p7001   | 15       | 10  | 9,30 €   | F8 |
| p7001   | 18       | 10  | 10,60 €  | F8 |
| p7001   | 22       | 10  | 12,38 €  | F8 |
| p7001   | 28       | 10  | 15,47 €  | F8 |
| p7001   | 35       | 10  | 24,26 €  | F8 |
| p7001   | 42       | 6   | 43,28 €  | F8 |
| p7001   | 54       | 2   | 60,15 €  | F8 |
| 7001    | 76*      | 1   | 156,81 € | F8 |
| 7001    | 88*      | 1   | 190,64 € | F8 |
| 7001    | 108*     | 1   | 260,60 € | F8 |

| Art.Nr. | Dim    | Länge |   |
|---------|--------|-------|---|
| 72710   | 15mm   | 6m    | Lagerware in Bocholt  |
| 72711   | 18mm   | 6m    |   |
| 72712   | 22mm   | 6m    |   |
| 72713   | 28mm   | 6m    |   |
| 72714   | 35mm   | 6m    | Anlieferung im Umkreis kostenlos!!                          |
| 72715   | 42mm   | 6m    |   |
| 72716   | 54mm   | 6m    |   |
| 72717   | 76mm*  | 6m    |   |
| 72718   | 88mm*  | 6m    | Lieferung Ausserhalb 60€ Fracht je Lieferung per Spedition. |
| 72719   | 108mm* | 6m    |   |



Bogen 45° I/I



Bogen 45° I/A



T-Stück

| Art.Nr. | Dim.Zoll | VPE | Preis    | RG |
|---------|----------|-----|----------|----|
| p7041   | 15       | 10  | 12,38 €  | F8 |
| p7041   | 18       | 10  | 13,22 €  | F8 |
| p7041   | 22       | 10  | 15,40 €  | F8 |
| p7041   | 28       | 10  | 17,94 €  | F8 |
| p7041   | 35       | 10  | 23,09 €  | F8 |
| p7041   | 42       | 6   | 37,14 €  | F8 |
| p7041   | 54       | 2   | 48,25 €  | F8 |
| 7041    | 76*      | 1   | 149,62 € | F8 |
| 7041    | 88*      | 1   | 178,57 € | F8 |
| 7041    | 108*     | 1   | 243,74 € | F8 |

| Art.Nr. | Dim.Zoll | VPE | Preis    | RG |
|---------|----------|-----|----------|----|
| p7040   | 15       | 10  | 12,47 €  | F8 |
| p7040   | 18       | 10  | 13,23 €  | F8 |
| p7040   | 22       | 10  | 15,24 €  | F8 |
| p7040   | 28       | 10  | 17,89 €  | F8 |
| p7040   | 35       | 10  | 21,78 €  | F8 |
| p7040   | 42       | 6   | 35,15 €  | F8 |
| p7040   | 54       | 2   | 45,76 €  | F8 |
| 7040    | 76*      | 1   | 137,53 € | F8 |
| 7040    | 88*      | 1   | 164,12 € | F8 |
| 7040    | 108*     | 1   | 224,49 € | F8 |

| Art.Nr. | Dim.Zoll | VPE | Preis    | RG |
|---------|----------|-----|----------|----|
| p7130   | 15       | 10  | 16,13 €  | F8 |
| p7130   | 18       | 10  | 16,60 €  | F8 |
| p7130   | 22       | 10  | 19,01 €  | F8 |
| p7130   | 28       | 10  | 22,29 €  | F8 |
| p7130   | 35       | 10  | 30,32 €  | F8 |
| p7130   | 42       | 5   | 42,38 €  | F8 |
| p7130   | 54       | 4   | 49,51 €  | F8 |
| 7130    | 76*      | 1   | 282,34 € | F8 |
| 7130    | 88*      | 1   | 308,92 € | F8 |
| 7130    | 108*     | 1   | 381,23 € | F8 |

**Großbaustelle?** Wir liefern in Verbindung mit unserem Partner ohne Verzögerung dahin wo Sie Rohr und Fitting benötigen! Von 15mm bis 108 mm



T-Stück reduziert

| Art.Nr. | Dim      | VPE | Preis    | RG |
|---------|----------|-----|----------|----|
| p7130R  | 18x15x18 | 10  | 18,85 €  | F8 |
| p7130R  | 22x15x22 | 10  | 18,28 €  | F8 |
| p7130R  | 22x18x22 | 10  | 18,85 €  | F8 |
| p7130R  | 28x15x28 | 10  | 18,81 €  | F8 |
| p7130R  | 28x18x28 | 10  | 20,02 €  | F8 |
| p7130R  | 28x22x28 | 10  | 21,09 €  | F8 |
| p7130R  | 35x15x35 | 10  | 23,91 €  | F8 |
| p7130R  | 35x18x35 | 10  | 24,15 €  | F8 |
| p7130R  | 35x22x35 | 10  | 25,33 €  | F8 |
| p7130R  | 35x28x35 | 10  | 26,46 €  | F8 |
| p7130R  | 42x22x42 | 4   | 35,37 €  | F8 |
| p7130R  | 42x28x42 | 4   | 36,23 €  | F8 |
| p7130R  | 42x35x42 | 4   | 38,69 €  | F8 |
| p7130R  | 54x22x54 | 2   | 41,76 €  | F8 |
| p7130R  | 54x28x54 | 2   | 42,53 €  | F8 |
| p7130R  | 54x35x54 | 2   | 43,70 €  | F8 |
| p7130R  | 54x42x54 | 2   | 44,97 €  | F8 |
| 7130R   | 76x22*   | 1   | 213,72 € | F8 |
| 7130R   | 76x28*   | 1   | 230,67 € | F8 |
| 7130R   | 76x35*   | 1   | 247,69 € | F8 |
| 7130R   | 76x42*   | 1   | 267,13 € | F8 |
| 7130R   | 76x54*   | 1   | 284,13 € | F8 |
| 7130R   | 88x22*   | 1   | 225,92 € | F8 |
| 7130R   | 88x28*   | 1   | 242,82 € | F8 |
| 7130R   | 88x35*   | 1   | 259,80 € | F8 |
| 7130R   | 88x42*   | 1   | 279,27 € | F8 |
| 7130R   | 88x54*   | 1   | 291,41 € | F8 |
| 7130R   | 88x76*   | 1   | 310,88 € | F8 |
| 7130R   | 108x22*  | 1   | 240,40 € | F8 |
| 7130R   | 108x28*  | 1   | 254,92 € | F8 |
| 7130R   | 108x35*  | 1   | 279,27 € | F8 |
| 7130R   | 108x42*  | 1   | 291,41 € | F8 |
| 7130R   | 108x54*  | 1   | 315,75 € | F8 |
| 7130R   | 108x76*  | 1   | 332,67 € | F8 |



Verschlusskappe

| Art.Nr. | Dim | VPE | Preis   | RG |
|---------|-----|-----|---------|----|
| p7301   | 15  | 10  | 9,32 €  | F8 |
| p7301   | 18  | 10  | 9,75 €  | F8 |
| p7301   | 22  | 10  | 10,61 € | F8 |
| p7301   | 28  | 10  | 14,06 € | F8 |
| p7301   | 35  | 10  | 15,79 € | F8 |
| p7301   | 42  | 4   | 22,06 € | F8 |
| p7301   | 54  | 4   | 25,52 € | F8 |



Red. Stück

| Art. Nr. | Dim     | VPE | Preis    | RG |
|----------|---------|-----|----------|----|
| p7241    | 18 x 15 | 10  | 7,52 €   | F8 |
| p7241    | 22 x 15 | 10  | 8,59 €   | F8 |
| p7241    | 22 x 18 | 10  | 9,12 €   | F8 |
| p7241    | 28 x 15 | 10  | 11,05 €  | F8 |
| p7241    | 28 x 18 | 10  | 10,85 €  | F8 |
| p7241    | 28 x 22 | 10  | 10,69 €  | F8 |
| p7241    | 35 x 22 | 10  | 14,13 €  | F8 |
| p7241    | 35 x 28 | 10  | 14,76 €  | F8 |
| p7241    | 42 x 22 | 6   | 26,16 €  | F8 |
| p7241    | 42 x 28 | 6   | 26,81 €  | F8 |
| p7241    | 42 x 35 | 6   | 15,57 €  | F8 |
| p7241    | 54 x 28 | 4   | 44,06 €  | F8 |
| p7241    | 54 x 35 | 4   | 31,08 €  | F8 |
| p7241    | 54 x 42 | 4   | 18,78 €  | F8 |
| 7241     | 76x42*  | 1   | 83,98 €  | F8 |
| 7241     | 76x54*  | 1   | 86,90 €  | F8 |
| 7241     | 88x54*  | 1   | 93,76 €  | F8 |
| 7241     | 88x76*  | 1   | 127,88 € | F8 |
| 7241     | 108x54* | 1   | 98,56 €  | F8 |
| 7241     | 108x76* | 1   | 132,76 € | F8 |
| 7241     | 108x88* | 1   | 147,16 € | F8 |



Muffe

| Art.Nr. | Dim  | VPE | Preis    | RG |
|---------|------|-----|----------|----|
| p7270   | 15   | 10  | 6,40 €   | F8 |
| p7270   | 18   | 10  | 6,86 €   | F8 |
| p7270   | 22   | 10  | 8,30 €   | F8 |
| p7270   | 28   | 10  | 9,94 €   | F8 |
| p7270   | 35   | 10  | 11,52 €  | F8 |
| p7270   | 42   | 8   | 14,96 €  | F8 |
| p7270   | 54   | 6   | 18,88 €  | F8 |
| 7270    | 76*  | 1   | 101,32 € | F8 |
| 7270    | 88*  | 1   | 115,79 € | F8 |
| 7270    | 108* | 1   | 147,16 € | F8 |



Langmuffe

| Art.Nr. | Dim | VPE | Preis   | RG |
|---------|-----|-----|---------|----|
| p7275A  | 15  | 10  | 11,17 € | F8 |
| p7275B  | 18  | 10  | 11,63 € | F8 |
| p7275C  | 22  | 10  | 13,19 € | F8 |
| p7275D  | 28  | 10  | 15,48 € | F8 |
| p7275E  | 35  | 10  | 17,31 € | F8 |
| p7275F  | 42  | 8   | 20,03 € | F8 |
| p7275G  | 54  | 6   | 25,50 € | F8 |



Übergangsmuffe IG

| Art. Nr. | Dim        | VPE | Preis   | RG |
|----------|------------|-----|---------|----|
| p7270g   | 15 x 1/2   | 10  | 13,67 € | F8 |
| p7270g   | 18 x 1/2   | 10  | 14,45 € | F8 |
| p7270g   | 22 x 1/2   | 10  | 15,40 € | F8 |
| p7270g   | 22 x 3/4   | 10  | 18,14 € | F8 |
| p7270g   | 28 x 1     | 10  | 28,16 € | F8 |
| p7270g   | 35 x 1 1/4 | 10  | 30,80 € | F8 |
| p7270g   | 42 x 1 1/2 | 5   | 35,08 € | F8 |
| p7270g   | 54 x 2     | 5   | 70,91 € | F8 |



T-Stück mit IG Abgang

| Art.Nr. | Dim          | VPE | Preis    | RG |
|---------|--------------|-----|----------|----|
| p7130g  | 15x1/2x15    | 10  | 19,82 €  | F8 |
| p7130g  | 18x1/2x18    | 10  | 20,60 €  | F8 |
| p7130g  | 22x1/2x22    | 10  | 21,39 €  | F8 |
| p7130g  | 28x1/2x28    | 10  | 24,52 €  | F8 |
| p7130g  | 35x1/2x35    | 10  | 28,26 €  | F8 |
| p7130g  | 42x1/2x42    | 5   | 34,33 €  | F8 |
| p7130g  | 54x1/2x54    | 6   | 38,85 €  | F8 |
| 7130g   | 76x3/4x76*   | 1   | 234,69 € | F8 |
| 7130g   | 76x2x76,2*   | 1   | 259,90 € | F8 |
| 7130g   | 88x3/4x88*   | 1   | 255,03 € | F8 |
| 7130g   | 88x2x88*     | 1   | 270,82 € | F8 |
| 7130g   | 108x3/4x108* | 1   | 306,86 € | F8 |
| 7130g   | 108x2x108*   | 1   | 327,24 € | F8 |

Übergang mit  
Halbverschraubung

| Art. Nr. | Dim        | VPE | Preis   | RG |
|----------|------------|-----|---------|----|
| p7355    | 15 x 3/4   | 1   | 18,08 € | F8 |
| p7355    | 18 x 3/4   | 1   | 18,08 € | F8 |
| p7355    | 22 x 1     | 1   | 27,52 € | F8 |
| p7355    | 28 x 1 1/4 | 1   | 31,88 € | F8 |
| p7355    | 35 x 1 1/2 | 1   | 36,31 € | F8 |
| p7355    | 42 x 1 3/4 | 1   | 48,33 € | F8 |
| p7355    | 54 x 2 3/8 | 1   | 64,60 € | F8 |



Deckenwinkel

| Art. Nr. | Dim.Zoll | VPE | Preis   | RG |
|----------|----------|-----|---------|----|
| p7472g   | 15 x 1/2 | 10  | 22,09 € | F8 |
| p7472g   | 18 x 1/2 | 10  | 22,41 € | F8 |
| p7472g   | 22 x 3/4 | 10  | 32,14 € | F8 |



Übergangsnippel AG

| Art.Nr. | Dim         | VPE | Preis    | RG |
|---------|-------------|-----|----------|----|
| p7243g  | 15 x 1/2    | 10  | 13,94 €  | F8 |
| p7243g  | 18 x 1/2    | 10  | 13,97 €  | F8 |
| p7243g  | 18 x 3/4    | 10  | 13,87 €  | F8 |
| p7243g  | 22 x 1/2    | 10  | 15,05 €  | F8 |
| p7243g  | 22 x 3/4    | 10  | 15,82 €  | F8 |
| p7243g  | 28 x 1      | 10  | 20,03 €  | F8 |
| p7243g  | 35 x 1 1/4  | 10  | 29,35 €  | F8 |
| p7243g  | 42 x 1 1/2  | 6   | 42,79 €  | F8 |
| p7243g  | 54 x 2      | 4   | 57,45 €  | F8 |
| 7243g   | 76 x 2 1/2* | 1   | 280,97 € | F8 |
| 7243g   | 88 x 3*     | 1   | 421,54 € | F8 |

**Vor Ort Service:**  
Leihmaschine von  
**76 bis 108**



# Pressfittings V-Kontur C-Stahl Heizung

Unser C-Stahl V-Kontur System besteht aus über 200 unterschiedlichen Pressfittings und bietet Ihnen im Abmessungsbereich von 15 – 108 mm zahlreiche Installationsmöglichkeiten. Neben der Standard-Heizungsinstallation können auch unterschiedlichste Industrieanlagen mit unserem System errichtet werden.

**\*Achtung: Lieferzeit für 76-108 ca. 1-2 Werktage, M Kontur**

- ✓ Heizung & Kühlung
- ✓ Sprinkleranlagen
- ✓ Druckluft
- ✓ Solaranlagen mit extra Dichtungen



Leaking O-ring + Sleeve =



C-Stahl: ROT  
Carbon Steel: RED



**XXL bis 108**



Bogen 90°



Bogen 90° I/A



C - Stahlrohr  
von Innen & Aussen verzinkt!

| Art.Nr. | Dim  | VPE | Preis    | RG  |
|---------|------|-----|----------|-----|
| p8002   | 15   | 20  | 4,25 €   | F10 |
| p8002   | 18   | 20  | 4,72 €   | F10 |
| p8002   | 22   | 20  | 5,38 €   | F10 |
| p8002   | 28   | 10  | 7,22 €   | F10 |
| p8002   | 35   | 10  | 13,92 €  | F10 |
| p8002   | 42   | 6   | 23,22 €  | F10 |
| p8002   | 54   | 6   | 30,04 €  | F10 |
| 8002    | 76*  | 1   | 74,29 €  | F10 |
| 8002    | 88*  | 1   | 102,40 € | F10 |
| 8002    | 108* | 1   | 144,97 € | F10 |

| Art.Nr. | Dim  | VPE | Preis    | RG  |
|---------|------|-----|----------|-----|
| p8001   | 15   | 20  | 4,44 €   | F10 |
| p8001   | 18   | 20  | 4,89 €   | F10 |
| p8001   | 22   | 20  | 5,54 €   | F10 |
| p8001   | 28   | 10  | 7,20 €   | F10 |
| p8001   | 35   | 10  | 14,47 €  | F10 |
| p8001   | 42   | 6   | 23,28 €  | F10 |
| p8001   | 54   | 6   | 30,54 €  | F10 |
| 8001    | 76*  | 1   | 75,53 €  | F10 |
| 8001    | 88*  | 1   | 106,69 € | F10 |
| 8001    | 108* | 1   | 149,55 € | F10 |

| Art.Nr. | Dim    |                      |
|---------|--------|----------------------|
| 82710   | 15mm   |                      |
| 82711   | 18mm   | Lagerware in Bocholt |
| 82712   | 22mm   | Anlieferung im       |
| 82713   | 28mm   | Umkreis kostenlos!!  |
| 82714   | 35mm   |                      |
| 82715   | 42mm   | Lieferung            |
| 82716   | 54mm   | Ausserhalb           |
| 82717   | 76mm*  | 60€ Fracht je        |
| 82718   | 88mm*  | Lieferung per        |
| 82719   | 108mm* | Spedition.           |



Bogen 45° I/I



Bogen 45° I/A



T-Stück

| Art.Nr. | Dim  | VPE | Preis    | RG  |
|---------|------|-----|----------|-----|
| p8041   | 15   | 20  | 4,88 €   | F10 |
| p8041   | 18   | 20  | 5,15 €   | F10 |
| p8041   | 22   | 20  | 5,51 €   | F10 |
| p8041   | 28   | 10  | 7,42 €   | F10 |
| p8041   | 35   | 10  | 13,35 €  | F10 |
| p8041   | 42   | 5   | 16,81 €  | F10 |
| p8041   | 54   | 4   | 23,49 €  | F10 |
| 8041    | 76*  | 1   | 72,37 €  | F10 |
| 8041    | 88*  | 1   | 99,28 €  | F10 |
| 8041    | 108* | 1   | 135,31 € | F10 |

| Art.Nr. | Dim  | VPE | Preis    | RG  |
|---------|------|-----|----------|-----|
| p8040   | 15   | 20  | 4,82 €   | F10 |
| p8040   | 18   | 20  | 4,95 €   | F10 |
| p8040   | 22   | 20  | 5,35 €   | F10 |
| p8040   | 28   | 10  | 7,32 €   | F10 |
| p8040   | 35   | 10  | 13,12 €  | F10 |
| p8040   | 42   | 5   | 17,01 €  | F10 |
| p8040   | 54   | 4   | 23,91 €  | F10 |
| 8040    | 76*  | 1   | 75,58 €  | F10 |
| 8040    | 88*  | 1   | 100,83 € | F10 |
| 8040    | 108* | 1   | 137,08 € | F10 |

| Art.Nr. | Dim  | VPE | Preis    | RG  |
|---------|------|-----|----------|-----|
| p8130   | 15   | 20  | 7,81 €   | F10 |
| p8130   | 18   | 20  | 8,42 €   | F10 |
| p8130   | 22   | 20  | 9,11 €   | F10 |
| p8130   | 28   | 10  | 11,73 €  | F10 |
| p8130   | 35   | 8   | 17,50 €  | F10 |
| p8130   | 42   | 5   | 25,98 €  | F10 |
| p8130   | 54   | 4   | 31,23 €  | F10 |
| 8130    | 76*  | 1   | 129,21 € | F10 |
| 8130    | 88*  | 1   | 148,30 € | F10 |
| 8130    | 108* | 1   | 193,11 € | F10 |

**Großbaustelle?** Wir liefern in Verbindung mit unserem Partner ohne Verzögerung dahin, wo Sie Rohr und Fitting benötigen! Von 15mm bis 108 mm



T-Stück reduziert

| Art.Nr. | Dim      | VPE | Preis    | RG  |
|---------|----------|-----|----------|-----|
| p8130R  | 18x15x18 | 20  | 8,57 €   | F10 |
| p8130R  | 22x15x22 | 20  | 8,63 €   | F10 |
| p8130R  | 22x18x22 | 20  | 8,87 €   | F10 |
| p8130R  | 28x15x28 | 10  | 11,24 €  | F10 |
| p8130R  | 28x18x28 | 10  | 11,68 €  | F10 |
| p8130R  | 28x22x28 | 10  | 12,69 €  | F10 |
| p8130R  | 35x15x35 | 10  | 16,10 €  | F10 |
| p8130R  | 35x18x35 | 10  | 17,23 €  | F10 |
| p8130R  | 35x22x35 | 10  | 17,78 €  | F10 |
| p8130R  | 35x28x35 | 10  | 18,08 €  | F10 |
| p8130R  | 42x22x42 | 5   | 23,07 €  | F10 |
| p8130R  | 42x28x42 | 4   | 23,75 €  | F10 |
| p8130R  | 42x35x42 | 5   | 23,72 €  | F10 |
| p8130R  | 54x22x54 | 4   | 27,02 €  | F10 |
| p8130R  | 54x28x54 | 4   | 27,66 €  | F10 |
| p8130R  | 54x35x54 | 6   | 28,45 €  | F10 |
| p8130R  | 54x42x54 | 4   | 30,04 €  | F10 |
| 8130R   | 76x22*   | 1   | 92,51 €  | F10 |
| 8130R   | 76x28*   | 1   | 93,34 €  | F10 |
| 8130R   | 76x35*   | 1   | 95,23 €  | F10 |
| 8130R   | 76x42*   | 1   | 96,67 €  | F10 |
| 8130R   | 76x54*   | 1   | 97,81 €  | F10 |
| 8130R   | 88x22*   | 1   | 132,85 € | F10 |
| 8130R   | 88x28*   | 1   | 134,30 € | F10 |
| 8130R   | 88x35*   | 1   | 136,78 € | F10 |
| 8130R   | 88x42*   | 1   | 139,08 € | F10 |
| 8130R   | 88x54*   | 1   | 145,86 € | F10 |
| 8130R   | 88x76*   | 1   | 141,55 € | F10 |
| 8130R   | 108x22*  | 1   | 163,20 € | F10 |
| 8130R   | 108x28*  | 1   | 164,65 € | F10 |
| 8130R   | 108x35*  | 1   | 165,90 € | F10 |
| 8130R   | 108x42*  | 1   | 167,37 € | F10 |
| 8130R   | 108x54*  | 1   | 170,26 € | F10 |
| 8130R   | 108x76*  | 1   | 160,57 € | F10 |



T-Stück mit IG Abgang

| Art.Nr. | Dim          | VPE | Preis    | RG  |
|---------|--------------|-----|----------|-----|
| p8130g  | 15x1/2x15    | 20  | 10,91 €  | F10 |
| p8130g  | 18x1/2x18    | 20  | 10,97 €  | F10 |
| p8130g  | 22x1/2x22    | 20  | 11,59 €  | F10 |
| p8130g  | 22x3/4x22    | 20  | 15,91 €  | F10 |
| p8130g  | 28x1/2x28    | 10  | 13,22 €  | F10 |
| p8130g  | 28x3/4x28    | 10  | 16,24 €  | F10 |
| p8130g  | 35x1/2x35    | 10  | 17,58 €  | F10 |
| p8130g  | 42x1/2x42    | 5   | 27,05 €  | F10 |
| p8130g  | 54x1/2x54    | 5   | 31,81 €  | F10 |
| 8130g   | 76x3/4x76*   | 1   | 112,61 € | F10 |
| 8130g   | 88x3/4x88*   | 1   | 152,08 € | F10 |
| 8130g   | 108x3/4x108* | 1   | 180,65 € | F10 |



Übergangsnippel AG

| Art.Nr. | Dim         | VPE | Preis    | RG  |
|---------|-------------|-----|----------|-----|
| p8243g  | 15 x 1/2    | 20  | 8,77 €   | F10 |
| p8243g  | 18 x 1/2    | 20  | 8,97 €   | F10 |
| p8243g  | 18 x 3/4    | 20  | 9,60 €   | F10 |
| p8243g  | 22 x 1/2    | 20  | 9,95 €   | F10 |
| p8243g  | 22 x 3/4    | 20  | 9,74 €   | F10 |
| p8243g  | 22 x 1      | 20  | 13,44 €  | F10 |
| p8243g  | 28 x 1      | 10  | 13,07 €  | F10 |
| p8243g  | 35 x 1 1/4  | 10  | 18,88 €  | F10 |
| p8243g  | 42 x 1 1/2  | 6   | 19,99 €  | F10 |
| p8243g  | 54 x 2      | 4   | 30,88 €  | F10 |
| 8243g   | 76 x 2 1/2" | 1   | 79,43 €  | F10 |
| 8243g   | 88 x 3"     | 1   | 113,09 € | F10 |



Übergangsmuffe IG

| Art.Nr. | Dim        | VPE | Preis   | RG  |
|---------|------------|-----|---------|-----|
| p8270g  | 15 x 1/2   | 20  | 8,27 €  | F10 |
| p8270g  | 18 x 1/2   | 20  | 8,45 €  | F10 |
| p8270g  | 18 x 3/4   | 20  | 10,34 € | F10 |
| p8270g  | 22 x 3/4   | 20  | 10,51 € | F10 |
| p8270g  | 28 x 1     | 10  | 12,80 € | F10 |
| p8270g  | 35 x 1 1/4 | 10  | 17,86 € | F10 |
| p8270g  | 42 x 1 1/2 | 5   | 18,81 € | F10 |
| p8270g  | 54 x 2     | 5   | 30,19 € | F10 |



Muffe

| Art.Nr. | Dim  | VPE | Preis   | RG  |
|---------|------|-----|---------|-----|
| p8270   | 15   | 20  | 2,83 €  | F10 |
| p8270   | 18   | 20  | 2,93 €  | F10 |
| p8270   | 22   | 20  | 3,27 €  | F10 |
| p8270   | 28   | 20  | 4,24 €  | F10 |
| p8270   | 35   | 10  | 6,72 €  | F10 |
| p8270   | 42   | 8   | 8,93 €  | F10 |
| p8270   | 54   | 6   | 10,71 € | F10 |
| 8270    | 76*  | 1   | 41,50 € | F10 |
| 8270    | 88*  | 1   | 51,68 € | F10 |
| 8270    | 108* | 1   | 68,86 € | F10 |



Verschlusskappe

| Art.Nr. | Dim  | VPE | Preis   | RG  |
|---------|------|-----|---------|-----|
| p8301   | 15   | 20  | 5,84 €  | F10 |
| p8301   | 18   | 20  | 6,25 €  | F10 |
| p8301   | 22   | 10  | 6,84 €  | F10 |
| p8301   | 28   | 10  | 9,87 €  | F10 |
| p8301   | 35   | 10  | 11,68 € | F10 |
| p8301   | 42   | 10  | 18,34 € | F10 |
| p8301   | 54   | 10  | 19,93 € | F10 |
| 8301    | 76*  | 1   | 39,42 € | F10 |
| 8301    | 88*  | 1   | 49,18 € | F10 |
| 8301    | 108* | 1   | 71,04 € | F10 |



Red. Stück

| Art.Nr. | Dim     | VPE | Preis    | RG  |
|---------|---------|-----|----------|-----|
| p8241   | 18 x 15 | 20  | 3,21 €   | F10 |
| p8241   | 22 x 15 | 20  | 4,25 €   | F10 |
| p8241   | 22 x 18 | 20  | 4,36 €   | F10 |
| p8241   | 28 x 15 | 20  | 6,32 €   | F10 |
| p8241   | 28 x 18 | 20  | 6,44 €   | F10 |
| p8241   | 28 x 22 | 20  | 4,92 €   | F10 |
| p8241   | 35 x 22 | 10  | 7,19 €   | F10 |
| p8241   | 35 x 28 | 10  | 5,24 €   | F10 |
| p8241   | 42 x 22 | 6   | 11,78 €  | F10 |
| p8241   | 42 x 28 | 6   | 11,98 €  | F10 |
| p8241   | 42 x 35 | 6   | 8,63 €   | F10 |
| p8241   | 54 x 28 | 4   | 28,70 €  | F10 |
| p8241   | 54 x 35 | 4   | 19,69 €  | F10 |
| p8241   | 54 x 42 | 4   | 15,91 €  | F10 |
| 8241    | 76x42*  | 1   | 96,67 €  | F10 |
| 8241    | 76x54*  | 1   | 97,81 €  | F10 |
| 8241    | 88x54*  | 1   | 145,86 € | F10 |
| 8241    | 88x76*  | 1   | 141,55 € | F10 |
| 8241    | 108x54* | 1   | 170,26 € | F10 |
| 8241    | 108x76* | 1   | 171,72 € | F10 |
| 8241    | 108x88* | 1   | 172,92 € | F10 |



Schiebemuffe

| Art.Nr. | Dim | VPE | Preis   | RG  |
|---------|-----|-----|---------|-----|
| p8275   | 15  | 20  | 3,59 €  | F10 |
| p8275   | 18  | 20  | 4,01 €  | F10 |
| p8275   | 22  | 20  | 4,41 €  | F10 |
| p8275   | 28  | 20  | 5,48 €  | F10 |
| p8275   | 35  | 10  | 9,87 €  | F10 |
| p8275   | 42  | 8   | 11,76 € | F10 |
| p8275   | 54  | 6   | 13,89 € | F10 |

**Vor Ort Service:**  
Leihmaschine von  
**76 bis 108**



# Richtig ABDRÜCKEN mit Luft



Fehler können passieren, darum sind unsere Systeme **unverpresst UNDICHT!**

Ein möglicher Fehler wird gefunden, wenn du die Druckprobe richtig durchführst.

## 1. Dichtheitsprüfung:

- Temperatenausgleich abwarten
- Prüfdruck **150 mbar**
- Leitungsvolumen  $\leq 100$  Liter
  - = Prüfzeit mindestens **120 Minuten**
- Leitungsvolumen  $> 100$  Liter
  - = Prüfzeitverlängerung um 20 Minuten je weitere 100 Liter



mit 0,15 BAR



mind. 2 H

## 2. Belastungsprüfung:

- Temperatenausgleich abwarten
- Prüfdruck  $\leq$  DN 50 max. 3 bar
- Prüfzeit: 30 Minuten



mit 3 BAR



mind. 10min

Druckprüfung: So einfach geht's!

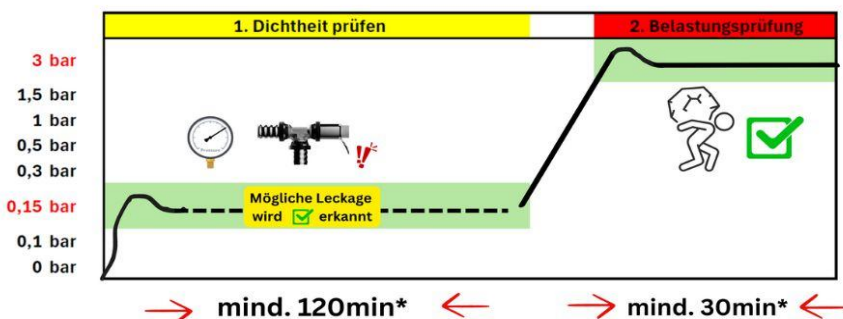

Unsere Systeme geben DIR  
**SICHERHEIT!**



# BABO Premium Press

## Aluverbundrohrsystem

für Sanitär-, Heizungs- & Druckluftanlagen

Am Lager von 16 mm bis 63mm



50% GEG



Premium Press

Das geprüfte **BABO** Press-System besteht aus dem hochwertigem Metallverbundrohr und einem umfangreichen, hochqualitativen Fitting-Sortiment. Diese Kombination ergibt eine dauerhaft sichere Verbindungssystemtechnik für die einfache Installation von Sanitär- und Heizungsanlagen. Die Fittings bieten eine optimale Rohreinführung und sind unverpresst undicht.



**TH Presskontur**

16-20-26-32-40-50-63

### Aufbau Metallverbundrohr

A - Basisrohr PE-RT nach DIN 16833

B - Haftschrift

C - Aluminium-Sauerstoff-Sperrschicht

B - Haftschrift

D - Deckschicht PE UV-beständig,



Metall-Fittings von 16 - 63mm



unverpresst undicht



Schnelle Verfügbarkeit



Hochwertiges Metallverbundrohr

unverpresst undicht

Fitting unverpresst

unverpresster Fitting

Fitting verpresst und getestet,  
bei üblichem Anlagendruck

## BABO Premium Systemrohr Aluverbundrohr auf Rollen

- ✓ DVGW-Zugelassen
- ✓ max. Druck 10 bar



| Art. Nr. | Dim.      | VPE | Preis p.m. | RG  |
|----------|-----------|-----|------------|-----|
| Z1co     | 16 x 2 mm | 200 | 2,23 €     | F17 |
| Z1co     | 20 x 2 mm | 100 | 3,56 €     | F17 |
| Z1co     | 26 x 3 mm | 50  | 6,91 €     | F17 |
| Z1co     | 32 x 3 mm | 50  | 11,18 €    | F17 |

## BABO Premium Systemrohr nach 50% GEG

- DVGW-Zugelassen
- max. Druck 10 bar
- mit 13mm Isolierung



| Art. Nr. | Dim.      | VPE | Preis p.m. | RG  |
|----------|-----------|-----|------------|-----|
| Z3co     | 16 x 2 mm | 50  | 6,69 €     | F17 |
| Z3co     | 20 x 2 mm | 50  | 7,56 €     | F17 |
| Z3co     | 26 x 3 mm | 50  | 12,19 €    | F17 |

## Deckenwinkel



| Art. Nr. | Dim.    | VPE | Preis   | RG  |
|----------|---------|-----|---------|-----|
| Z5co     | 16x1/2" | 10  | 13,85 € | F16 |
| Z5co     | 20x1/2" | 10  | 14,26 € | F16 |
| Z5co     | 20x3/4" | 10  | 18,71 € | F16 |

## Doppel Deckenwinkel



| Art. Nr. | Dim.    | VPE | Preis   | RG  |
|----------|---------|-----|---------|-----|
| Z10co    | 16x1/2" | 10  | 32,26 € | F16 |
| Z10co    | 20x1/2" | 10  | 36,29 € | F16 |

## Schallschutzelemente



| Art. Nr.  | VPE | Preis   | RG  |
|-----------|-----|---------|-----|
| Z4co-2006 | 10  | 12,43 € | F16 |

## Montageeinheit Abstand 153mm



| Art. Nr. | Dim.       | VPE | Preis   | RG  |
|----------|------------|-----|---------|-----|
| Z22co    | 16x1/2" IG | 1   | 37,03 € | F16 |

## Multihalter



| Art.Nr. | VPE  | Preis p .St. | RG |
|---------|------|--------------|----|
| L1250   | 35   | 9,96 €       | I2 |
| L1250A  | 50   | 9,14 €       | I2 |
| L1250B  | 50   | 8,13 €       | I2 |
| L1257   | 50mm | 10,91 €      | I2 |

Leifeld

## BABO Premium Systemrohr Aluverbundrohr auf Stange

- ✓ DVGW-Zugelassen
- ✓ max. Druck 10 bar



| Art. Nr. | Dim.        | VPE | Preis p.m. | RG  |
|----------|-------------|-----|------------|-----|
| Z2co     | 16 x 2 mm   | 300 | 3,56 €     | F17 |
| Z2co     | 20 x 2 mm   | 200 | 5,08 €     | F17 |
| Z2co     | 26 x 3 mm   | 110 | 9,03 €     | F17 |
| Z2co     | 32 x 3 mm   | 70  | 13,10 €    | F17 |
| Z2co     | 40 x 3,5 mm | 35  | 23,82 €    | F17 |
| Z2co     | 50 x 4 mm   | 15  | 49,78 €    | F17 |
| Z2co     | 63 x 4,5 mm | 5   | 98,19 €    | F17 |

Es werden nur ganze VPE's verschickt!

## Absatznippel Press x Außengewinde



| Art. Nr. | Dim.     | VPE | Preis    | RG  |
|----------|----------|-----|----------|-----|
| Z20co    | 16x1/2"  | 10  | 5,40 €   | F16 |
| Z20co    | 20x1/2"  | 10  | 6,78 €   | F16 |
| Z20co    | 20x3/4"  | 10  | 9,27 €   | F16 |
| Z20co    | 26x1/2"  | 5   | 16,52 €  | F16 |
| Z20co    | 26x3/4"  | 5   | 13,24 €  | F16 |
| Z20co    | 26x1"    | 5   | 16,52 €  | F16 |
| Z20co    | 32x1"    | 1   | 18,37 €  | F16 |
| Z20co    | 40x11/4" | 1   | 31,69 €  | F16 |
| Z20co    | 50x11/2" | 1   | 44,66 €  | F16 |
| Z20co    | 63x2"    | 1   | 169,32 € | F16 |

## Absatzmuffen Press x Innengewinde



| Art. Nr. | Dim.     | VPE | Preis    | RG  |
|----------|----------|-----|----------|-----|
| Z19co    | 16x1/2"  | 10  | 6,60 €   | F16 |
| Z19co    | 20x1/2"  | 10  | 8,41 €   | F16 |
| Z19co    | 20x3/4"  | 10  | 10,88 €  | F16 |
| Z19co    | 26x3/4"  | 5   | 14,26 €  | F16 |
| Z19co    | 26x1"    | 5   | 18,17 €  | F16 |
| Z19co    | 32x1"    | 1   | 20,34 €  | F16 |
| Z19co    | 40x11/4" | 1   | 32,51 €  | F16 |
| Z19co    | 50x11/2" | 1   | 64,76 €  | F16 |
| Z19co    | 63x2"    | 1   | 165,30 € | F16 |

## Winkel 90°



| Art. Nr. | Dim. | VPE | Preis    | RG  |
|----------|------|-----|----------|-----|
| Z9co     | 16   | 10  | 9,84 €   | F16 |
| Z9co     | 20   | 10  | 11,85 €  | F16 |
| Z9co     | 26   | 5   | 17,95 €  | F16 |
| Z9co     | 32   | 1   | 25,08 €  | F16 |
| Z9co     | 40   | 1   | 37,74 €  | F16 |
| Z9co     | 50   | 1   | 66,04 €  | F16 |
| Z9co     | 63   | 1   | 229,80 € | F16 |

## Winkel 45°



| Art. Nr. | Dim. | VPE | Preis    | RG  |
|----------|------|-----|----------|-----|
| Z40co    | 26   | 5   | 29,36 €  | F16 |
| Z40co    | 32   | 1   | 33,55 €  | F16 |
| Z40co    | 40   | 1   | 57,55 €  | F16 |
| Z40co    | 50   | 1   | 116,19 € | F16 |
| Z40co    | 63   | 1   | 233,41 € | F16 |

## T-Stücke



| Art. Nr. | Dim. | VPE | Preis    | RG  |
|----------|------|-----|----------|-----|
| Z12co    | 16   | 10  | 13,24 €  | F16 |
| Z12co    | 20   | 10  | 16,78 €  | F16 |
| Z12co    | 26   | 5   | 26,04 €  | F16 |
| Z12co    | 32   | 1   | 39,18 €  | F16 |
| Z12co    | 40   | 1   | 60,38 €  | F16 |
| Z12co    | 50   | 1   | 108,28 € | F16 |
| Z12co    | 63   | 1   | 303,16 € | F16 |

## Muffen



| Art. Nr. | Dim. | VPE | Preis    | RG  |
|----------|------|-----|----------|-----|
| Z18co    | 16   | 10  | 7,99 €   | F16 |
| Z18co    | 20   | 10  | 9,98 €   | F16 |
| Z18co    | 26   | 5   | 14,92 €  | F16 |
| Z18co    | 32   | 1   | 22,74 €  | F16 |
| Z18co    | 40   | 1   | 36,43 €  | F16 |
| Z18co    | 50   | 1   | 58,13 €  | F16 |
| Z18co    | 63   | 1   | 162,22 € | F16 |

## T-Stücke reduziert



| Art. Nr. | Dim.     | VPE | Preis    | RG  |
|----------|----------|-----|----------|-----|
| Z11co    | 16x20x16 | 10  | 17,90 €  | F16 |
| Z11co    | 20x16x16 | 10  | 16,84 €  | F16 |
| Z11co    | 20x16x20 | 10  | 17,26 €  | F16 |
| Z11co    | 20x20x16 | 10  | 18,17 €  | F16 |
| Z11co    | 26x16x20 | 5   | 25,88 €  | F16 |
| Z11co    | 26x16x26 | 5   | 26,62 €  | F16 |
| Z11co    | 26x20x16 | 5   | 27,10 €  | F16 |
| Z11co    | 26x20x20 | 5   | 26,62 €  | F16 |
| Z11co    | 26x20x26 | 5   | 26,62 €  | F16 |
| Z11co    | 26x26x16 | 5   | 27,10 €  | F16 |
| Z11co    | 26x26x20 | 5   | 26,62 €  | F16 |
| Z11co    | 32x16x32 | 1   | 38,29 €  | F16 |
| Z11co    | 32x20x32 | 1   | 38,29 €  | F16 |
| Z11co    | 32x26x26 | 1   | 39,84 €  | F16 |
| Z11co    | 32x26x32 | 1   | 39,11 €  | F16 |
| Z11co    | 40x26x40 | 1   | 56,60 €  | F16 |
| Z11co    | 40x32x40 | 1   | 56,60 €  | F16 |
| Z11co    | 50x26x50 | 1   | 103,03 € | F16 |
| Z11co    | 50x40x50 | 1   | 121,50 € | F16 |

## Reduziermuffe



| Art. Nr. | Dim.  | VPE | Preis    | RG  |
|----------|-------|-----|----------|-----|
| Z17co    | 20x16 | 10  | 10,65 €  | F16 |
| Z17co    | 26x16 | 5   | 13,96 €  | F16 |
| Z17co    | 26x20 | 5   | 14,26 €  | F16 |
| Z17co    | 32x20 | 1   | 21,28 €  | F16 |
| Z17co    | 32x26 | 1   | 21,28 €  | F16 |
| Z17co    | 40x26 | 1   | 33,76 €  | F16 |
| Z17co    | 40x32 | 1   | 35,17 €  | F16 |
| Z17co    | 50x32 | 1   | 58,13 €  | F16 |
| Z17co    | 50x40 | 1   | 60,68 €  | F16 |
| Z17co    | 63x40 | 1   | 157,24 € | F16 |
| Z17co    | 63x50 | 1   | 169,32 € | F16 |

## Übergang von Aluverbund auf Kupfer



| Art. Nr. | Dim.  | VPE | Preis   | RG  |
|----------|-------|-----|---------|-----|
| Z39co    | 16-15 | 10  | 17,95 € | F16 |
| Z39co    | 20-22 | 10  | 21,45 € | F16 |



## T-Stücke mit Innengewinde



| Art. Nr. | Dim.       | VPE | Preis    | RG  |
|----------|------------|-----|----------|-----|
| Z13co    | 16x1/2"x16 | 10  | 15,88 €  | F16 |
| Z13co    | 20x1/2"x20 | 10  | 17,33 €  | F16 |
| Z13co    | 26x1/2"x26 | 5   | 22,97 €  | F16 |
| Z13co    | 32x1/2"x32 | 1   | 36,36 €  | F16 |
| Z13co    | 40x1"x40   | 1   | 75,47 €  | F16 |
| Z13co    | 50x1 1/4"  | 1   | 118,87 € | F16 |



| Art. Nr. | Dim.      | VPE | Preis   | RG  |
|----------|-----------|-----|---------|-----|
| Z41co    | 16x1/2"   | 10  | 10,47 € | F16 |
| Z41co    | 16x3/4"   | 10  | 11,85 € | F16 |
| Z41co    | 20x3/4"   | 10  | 12,85 € | F16 |
| Z41co    | 26x1"     | 5   | 19,60 € | F16 |
| Z41co    | 32x1"     | 1   | 42,79 € | F16 |
| Z41co    | 32x1 1/4" | 1   | 42,80 € | F16 |
| Z41co    | 40x1 1/4" | 1   | 86,73 € | F16 |

## Heizkörperanschluss Winkel kurz 300mm 15mm Rohr-Kupfer vernickelt



| Art. Nr. | Dim. | VPE | Preis   | RG  |
|----------|------|-----|---------|-----|
| Z25co    | 16mm | 2   | 23,78 € | F16 |

## Winkel 90° Außengewinde



| Art. Nr. | Dim.    | VPE | Preis   | RG  |
|----------|---------|-----|---------|-----|
| Z7co     | 16x1/2" | 10  | 10,30 € | F16 |
| Z7co     | 20x1/2" | 10  | 11,85 € | F16 |
| Z7co     | 20x3/4" | 10  | 12,40 € | F16 |
| Z7co     | 26x3/4" | 5   | 17,01 € | F16 |
| Z7co     | 32x1"   | 1   | 22,66 € | F16 |

## Presskappe



| Art. Nr. | Dim. | VPE | Preis   | RG  |
|----------|------|-----|---------|-----|
| Z23co    | 16   | 10  | 8,98 €  | F16 |
| Z23co    | 20   | 10  | 10,30 € | F16 |
| Z23co    | 26   | 5   | 14,37 € | F16 |
| Z23co    | 32   | 1   | 17,09 € | F16 |
| Z23co    | 40   | 1   | 30,47 € | F16 |
| Z23co    | 50   | 1   | 57,22 € | F16 |

## Winkel 90° Innengewinde



| Art. Nr. | Dim.    | VPE | Preis   | RG  |
|----------|---------|-----|---------|-----|
| Z8co     | 16x1/2" | 10  | 8,46 €  | F16 |
| Z8co     | 20x1/2" | 10  | 11,37 € | F16 |
| Z8co     | 20x3/4" | 10  | 15,33 € | F16 |
| Z8co     | 26x3/4" | 5   | 17,65 € | F16 |
| Z8co     | 32x1"   | 1   | 22,81 € | F16 |



# BABO SAFE\_PRESS

## Aluverbundrohrsystem

für Sanitär-, Heizungs- & Druckluftanlagen

Am Lager von 16 mm bis 32mm



50% GEG



SAFE\_PRESS

**BABO** SAFE\_PRESS ist ein innovatives Pressfittingssystem, das eine Undichtigkeit bei fehlender Verpressung garantiert und das mit 4 verschiedenen Presskonturen TH, F, U, H verwendet werden kann. Die Undichtigkeit bei fehlender Verpressung ist eine Funktion, die stark vom Markt gefordert wird, um Unannehmlichkeiten und Schäden bei vergessenen Pressvorgängen zu vermeiden:

Dank der Druckprüfung der Anlage kann der Installateur eventuelle Undichtigkeiten sofort feststellen und die Mängel durch korrektes Verpressen des Fittings beseitigen.

Das System für  
flexible - preisbewusste  
Käufer, die nicht auf  
Qualität verzichten  
möchten.



### Aufbau Metallverbundrohr

- A - Basisrohr PE-RT nach DIN 16833
- B - Haftschrift
- C - Aluminium-Sauerstoff-Sperrschicht
- B - Haftschrift
- D - Deckschicht PE UV-beständig,



# SAFE

In der Verarbeitung

# Sensationell

In der Preis-Leistung



**Unverpresster  
Fitting**



Hier geht's zum Video

### **Wir beraten Sie gerne:**

Unser System ist mit vielen anderen kompatibel und geprüft. Lassen Sie uns in einem persönlichen Gespräch die erste Basis finden und somit die weitere Zusammenarbeit ausbauen.

### **Kompatibilität SCHAFFT Flexibilität 1 Fitting aber 4 Presskonturen**



- TH - Kontur
- U - Kontur
- F - Kontur
- H - Kontur

- 16x2.0 TH-H-U-F
- 20x2.0 TH-H-U-F
- 26x3.0 TH-H-F
- 32x3.0 TH-H-U-F
- 40x3.5 TH-H-U

#### Zum Beispiel die Hersteller

- Comisa-Press
- Conel-Press
- Fränkische alpeX
- Zewotherm
- Sahna 3 fit
- Prineto
- Tiemme
- Bonomi



**BABO SAFE\_PRESS**

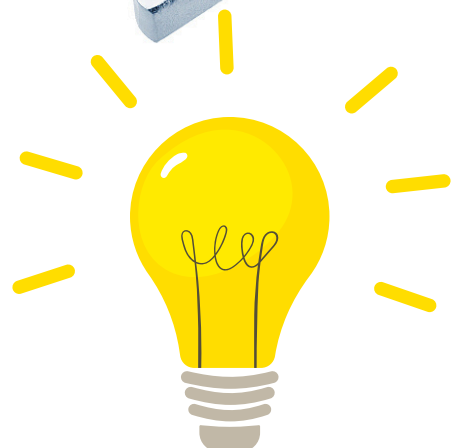
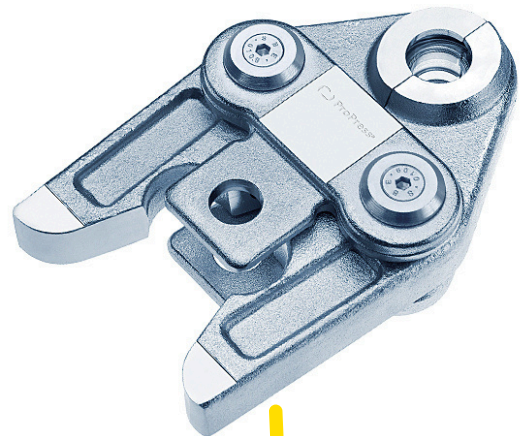



## BABO SAFE\_PRESS Systemrohr

### Aluverbundrohr auf Rollen

- DVGW-Zugelassen
- max. Druck 10 bar



### Aufbau Metallverbundrohr

- A - Basisrohr PE-RT nach DIN 16833
- B - Haftschrift
- C - Aluminium-Sauerstoff-Sperrschicht 0,2 mm
- B - Haftschrift
- D - Deckschicht PE UV-beständig, wärmestabilisiert



| Art. Nr. | Dim.      | VPE | Preis p.m. | RG  |
|----------|-----------|-----|------------|-----|
| E1co     | 16 x 2 mm | 200 | 2,23 €     | F15 |
| E1co     | 20 x 2 mm | 100 | 3,56 €     | F15 |
| E1co     | 26 x 3 mm | 50  | 6,91 €     | F15 |
| E1co     | 32 x 3 mm | 50  | 11,18 €    | F15 |

## BABO SAFE\_PRESS Systemrohr

### mit 6 mm Isolierung

6mm Iso



| Art. Nr. | Dim.      | VPE | Preis p.m. | RG  |
|----------|-----------|-----|------------|-----|
| E4co     | 16 x 2 mm | 50  | 4,43 €     | F15 |
| E4co     | 20 x 2 mm | 50  | 5,30 €     | F15 |

## BABO SAFE\_PRESS Systemrohr

### mit Isolierung nach 50% GEG



| Art. Nr. | Dim.      | VPE | Preis p.m. | RG  |
|----------|-----------|-----|------------|-----|
| E3co     | 16 x 2 mm | 50  | 6,69 €     | F15 |
| E3co     | 20 x 2 mm | 50  | 7,16 €     | F15 |
| E3co     | 26 x 3 mm | 25  | 12,19 €    | F15 |

## BABO SAFE\_PRESS Systemrohr auf Stange

- DVGW-Zugelassen
- max. Betriebstemperatur: 70°C, Störfall 100°C
- max. Druck 10 bar

| Art. Nr. | Dim.      | VPE | Preis p.m. | RG  |
|----------|-----------|-----|------------|-----|
| E2co     | 16 x 2 mm | 300 | 3,56 €     | F15 |
| E2co     | 20 x 2 mm | 200 | 5,08 €     | F15 |
| E2co     | 26 x 3 mm | 110 | 9,03 €     | F15 |
| E2co     | 32 x 3 mm | 70  | 13,10 €    | F15 |



Es werden nur ganze VPE's verschickt!

### Absatznippel



### Absatzmuffen



| Art. Nr. | Dim.    | VPE | Preis   | RG  |
|----------|---------|-----|---------|-----|
| E20co    | 16x1/2" | 10  | 4,19 €  | F14 |
| E20co    | 20x1/2" | 10  | 5,33 €  | F14 |
| E20co    | 20x3/4" | 10  | 7,22 €  | F14 |
| E20co    | 26x3/4" | 5   | 9,15 €  | F14 |
| E20co    | 26x1"   | 5   | 10,44 € | F14 |
| E20co    | 32x1"   | 5   | 14,35 € | F14 |

| Art. Nr. | Dim.    | VPE | Preis   | RG  |
|----------|---------|-----|---------|-----|
| E19co    | 16x1/2" | 10  | 5,29 €  | F14 |
| E19co    | 20x1/2" | 10  | 6,62 €  | F14 |
| E19co    | 20x3/4" | 10  | 8,74 €  | F14 |
| E19co    | 26x3/4" | 5   | 12,05 € | F14 |
| E19co    | 26x1"   | 5   | 13,52 € | F14 |
| E19co    | 32x1"   | 5   | 17,25 € | F14 |



## Winkel 90°



| Art. Nr. | Dim. | VPE | Preis   | RG  |
|----------|------|-----|---------|-----|
| E9co     | 16   | 10  | 6,86 €  | F14 |
| E9co     | 20   | 10  | 9,09 €  | F14 |
| E9co     | 26   | 5   | 13,46 € | F14 |
| E9co     | 32   | 5   | 18,96 € | F14 |

## Deckenwinkel



| Art. Nr. | Dim.    | VPE | Preis   | RG  |
|----------|---------|-----|---------|-----|
| E5co     | 16x1/2" | 10  | 8,55 €  | F14 |
| E5co     | 20x1/2" | 10  | 10,58 € | F14 |

## T-Stücke



| Art. Nr. | Dim.     | VPE | Preis   | RG  |
|----------|----------|-----|---------|-----|
| E12co    | 16       | 10  | 8,61 €  | F14 |
| E12co    | 20       | 10  | 12,68 € | F14 |
| E12co    | 26       | 5   | 21,15 € | F14 |
| E12co    | 32       | 5   | 29,95 € | F14 |
| E11co    | 16x20x16 | 10  | 13,19 € | F14 |
| E11co    | 20x16x16 | 10  | 13,15 € | F14 |
| E11co    | 20x16x20 | 10  | 13,43 € | F14 |
| E11co    | 20x20x16 | 10  | 13,43 € | F14 |
| E11co    | 26x16x20 | 5   | 21,94 € | F14 |
| E11co    | 26x16x26 | 5   | 21,80 € | F14 |
| E11co    | 26x20x20 | 5   | 22,27 € | F14 |
| E11co    | 26x20x26 | 5   | 21,94 € | F14 |
| E11co    | 32x16x32 | 5   | 33,31 € | F14 |
| E11co    | 32x20x32 | 5   | 32,80 € | F14 |
| E11co    | 32x26x26 | 5   | 33,92 € | F14 |
| E11co    | 32x26x32 | 5   | 33,45 € | F14 |

## Schallschutzelemente



| Art. Nr.  | VPE | Preis   | RG  |
|-----------|-----|---------|-----|
| Z4co-2006 | 1   | 12,43 € | F16 |

## Deckenwinkel mit 2 Anschlüssen



| Art. Nr. | Dim.    | VPE | Preis   | RG  |
|----------|---------|-----|---------|-----|
| E6co     | 16x1/2" | 5   | 28,93 € | F14 |
| E6co     | 20x1/2" | 5   | 30,17 € | F14 |

## Montageeinheit



| Art. Nr. | Dim. | VPE | Preis   | RG  |
|----------|------|-----|---------|-----|
| E22co    | 16   | 2   | 29,14 € | F14 |

Deckenwinkel sind drehbar!

## Multihalter



| Art.Nr.      | VPE | Preis p .St. | RG |
|--------------|-----|--------------|----|
| L1250 LANG   | 35  | 9,96 €       | I2 |
| L1250A KURZ  | 50  | 9,14 €       | I2 |
| L1250B FLACH | 50  | 8,13 €       | I2 |

## T-Stücke mit Innengewinde



| Art. Nr. | Dim.       | VPE | Preis   | RG  |
|----------|------------|-----|---------|-----|
| E13co    | 16x1/2"x16 | 10  | 9,97 €  | F14 |
| E13co    | 20x1/2"x20 | 10  | 12,63 € | F14 |
| E13co    | 26x1/2"x26 | 5   | 20,21 € | F14 |
| E13co    | 32x1"x32   | 5   | 29,85 € | F14 |

## Übergang auf Kupfer



| Art. Nr. | Dim.  | VPE | Preis   | RG  |
|----------|-------|-----|---------|-----|
| E39co    | 16-15 | 10  | 18,51 € | F14 |
| E39co    | 20-22 | 10  | 30,36 € | F14 |

## Muffen



| Art. Nr. | Dim.  | VPE | Preis   | RG  |
|----------|-------|-----|---------|-----|
| E18co    | 16x16 | 10  | 4,87 €  | F14 |
| E18co    | 20x20 | 10  | 6,55 €  | F14 |
| E18co    | 26x26 | 5   | 10,15 € | F14 |
| E18co    | 32x32 | 5   | 15,53 € | F14 |

## Heizkörper Anschlusswinkel 300mm LANG



| Art. Nr. | Dim.  | VPE | Preis   | RG  |
|----------|-------|-----|---------|-----|
| E25co    | 16-15 | 2   | 34,90 € | F14 |

## Reduziermuffe



| Art. Nr. | Dim.  | VPE | Preis   | RG  |
|----------|-------|-----|---------|-----|
| E17co    | 20x16 | 10  | 7,49 €  | F14 |
| E17co    | 26x16 | 5   | 10,76 € | F14 |
| E17co    | 26x20 | 5   | 11,42 € | F14 |
| E17co    | 32x26 | 5   | 18,90 € | F14 |

## Kappen



| Art. Nr. | Dim. | VPE | Preis   | RG  |
|----------|------|-----|---------|-----|
| E23co    | 16   | 10  | 4,01 €  | F14 |
| E23co    | 20   | 10  | 5,13 €  | F14 |
| E23co    | 26   | 5   | 7,37 €  | F14 |
| E23co    | 32   | 5   | 15,54 € | F14 |

## Winkel 90° Innengewinde



| Art. Nr. | Dim.    | VPE | Preis   | RG  |
|----------|---------|-----|---------|-----|
| E8co     | 16x1/2" | 10  | 6,55 €  | F14 |
| E8co     | 20x1/2" | 10  | 7,77 €  | F14 |
| E8co     | 20x3/4" | 10  | 12,45 € | F14 |
| E8co     | 26x3/4" | 5   | 17,17 € | F14 |
| E8co     | 32x1"   | 5   | 20,40 € | F14 |

## Winkel 90° Außengewinde



| Art. Nr. | Dim.    | VPE | Preis   | RG  |
|----------|---------|-----|---------|-----|
| E7co     | 16x1/2" | 10  | 6,08 €  | F14 |
| E7co     | 20x1/2" | 10  | 7,81 €  | F14 |
| E7co     | 20x3/4" | 10  | 11,37 € | F14 |
| E7co     | 26x3/4" | 5   | 15,58 € | F14 |
| E7co     | 32x1"   | 5   | 28,21 € | F14 |

# BABO Pressbacken

Presswerkzeug für Kunststoff-, Kupfer-, Edelstahl- und Verbundrohrsysteme



## Die Sicherheit der Anwender liegt uns schon immer am Herzen

- Seit Gründung legen wir bereits bei der Konstruktion unserer Produkte kompromislos den größten Wert auf die Sicherheit.
- Für unsere Pressbacken verwenden wir nur hochspezialisierte Härteverfahren, um optimale Spannungsverteilung im Werkstück zu erreichen.
- Von Anfang an haben wir die beste Materialqualität verwendet.
- Seit Jahren verwenden wir bereits geschmiedete Bauteile.



## TH Kontur

| Art. Nr. | Dim  | Preis p.St. | RG |
|----------|------|-------------|----|
| PRTH 16  | 16mm | 168,98 €    | J2 |
| PRTH 20  | 20mm | 168,98 €    | J2 |
| PRTH 26  | 26mm | 176,47 €    | J2 |
| PRTH 32  | 32mm | 183,27 €    | J2 |
| PRTH 40  | 40mm | 235,30 €    | J2 |
| PRTH 50  | 50mm | 695,18 €    | J2 |
| PRTH 63  | 63mm | 1.068,44 €  | J2 |

## M Kontur

| Art. Nr. | Dim | Preis p.St. | RG |
|----------|-----|-------------|----|
| PRM 15   | 15  | 164,70 €    | J2 |
| PRM 18   | 18  | 164,70 €    | J2 |
| PRM 22   | 22  | 164,70 €    | J2 |
| PRM 28   | 28  | 171,12 €    | J2 |
| PRM 35   | 35  | 171,12 €    | J2 |

## V Kontur

| Art. Nr. | Dim | Preis p.St. | RG |
|----------|-----|-------------|----|
| PRV 15   | 15  | 164,70 €    | J2 |
| PRV 18   | 18  | 164,70 €    | J2 |
| PRV 22   | 22  | 164,70 €    | J2 |
| PRV 28   | 28  | 171,12 €    | J2 |
| PRV 35   | 35  | 171,12 €    | J2 |
| PRV 42   | 42  | 315,71 €    | J2 |
| PRV 54   | 54  | 315,71 €    | J2 |

## Kalibrierwerkzeug



| Art. Nr. | Dim   | Preis p.St. | RG |
|----------|-------|-------------|----|
| 31co     | 16-32 | 84,84 €     | J1 |
| 31co     | 40    | 91,57 €     | J1 |
| 31co     | 50    | 110,52 €    | J1 |
| 31co     | 63    | 125,94 €    | J1 |

## Biegefeder

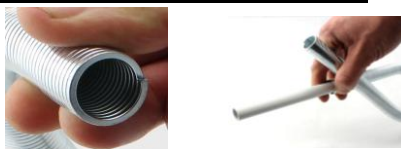

| Art. Nr. | Dim        | Preis p.St. | RG |
|----------|------------|-------------|----|
| 29co     | 16mm innen | 16,52 €     | J1 |
| 29co     | 20mm innen | 18,99 €     | J1 |
| 29co     | 16mm außen | 22,18 €     | J1 |
| 29co     | 20mm außen | 25,22 €     | J1 |

## Sägen

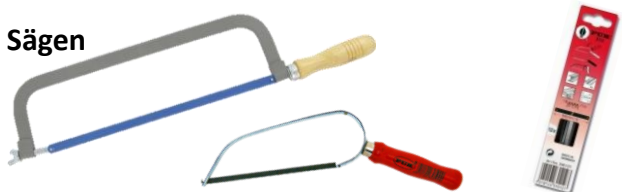

| Art.Nr. | Bezeichnung        | Preis p.St. | RG |
|---------|--------------------|-------------|----|
| w0126   | Metallsäge         | 19,09 €     | J1 |
| w0127   | Ersatzblatt        | 4,81 €      | J1 |
| w0128   | Puk Säge           | 14,19 €     | J1 |
| w0129   | Sägeblätter (Pack) | 19,77 €     | J1 |

## Rohrscheren Alu-Verbund



| Art.Nr. | Bezeichnung      | Preis p.St. | RG |
|---------|------------------|-------------|----|
| w0108   | Rocut42          | 133,29 €    | J1 |
| w0107   | Blackschere 26mm | 50,68 €     | J1 |

## 4K5 Rohrscheren Kunststoffrohr



| Art.Nr. | Bezeichnung | Preis p.St. | RG |
|---------|-------------|-------------|----|
| w0111   | 32mm        | 18,29 €     | J1 |
| w0112   | 40mm        | 26,42 €     | J1 |

## Rohrabschneider

- ✓ 4 Führungsrollen für optimalen Halt des Rohres.
- ✓ Herausnehmbare NOGA-Entgraterklinge.
- ✓ Ersatzschneidrad im Griff (eingerstet in Verschlusskappe).



## Kupfer

| Art.Nr. | Bezeichnung | Preis p.St. | RG |
|---------|-------------|-------------|----|
| w0109   | bis Dim 35  | 58,55 €     | J1 |
| w0110   | Ersatzblatt | 5,68 €      | J1 |

## Edelstahl

| Art.Nr. | Bezeichnung | Preis p.St. | RG |
|---------|-------------|-------------|----|
| w0113   | bis Dim 35  | 58,55 €     | J1 |
| w0114   | Ersatzblatt | 11,15 €     | J1 |

## Baustopfen



| Art. Nr. | Bezeichnung | VPE | Preis p.St | RG |
|----------|-------------|-----|------------|----|
| p4982    | kunst.1/2"  | 25  | 0,72 €     | Z7 |
| p4983    | metall 1/2" | 25  | 2,29 €     | Z7 |

## Dichtfix Set "Long" 14 cm 1/2"

Dichthülse + Baustopfen

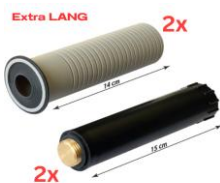

| Art. Nr. | Bezeichnung   | VPE | Preis p.St | RG |
|----------|---------------|-----|------------|----|
| p4984    | Dichtfix LONG | 1   | 20,47 €    | Z7 |

## Dichtfix Kombi-Paket mit 8 Messing Baustopfen

Dichthülse + Baustopfen



| Art. Nr. | Bezeichnung  | VPE | Preis p.St | RG |
|----------|--------------|-----|------------|----|
| p4985    | Dichtfix Set | 1   | 62,91 €    | Z7 |

## Tropfhülse



| Art. Nr. | Bezeichnung | VPE | Preis p.St | RG |
|----------|-------------|-----|------------|----|
| p4980    | Tropfhülse  | 1   | 3,14 €     | Z7 |
| p4981    | Dichtset    | 1   | 13,07 €    | Z7 |

## Füllset „Das Original“ 5m



| Art. Nr. | Bezeichnung | VPE | Preis p.St | RG |
|----------|-------------|-----|------------|----|
| W0038    | Füllset     | 1   | 40,18 €    | J1 |

## Wasserschlauch 1/2"



| Art.Nr. | Bezeichnung    | VPE | Preis p.m. | RG |
|---------|----------------|-----|------------|----|
| W0003   | Wasserschlauch | 50m | 3,26 €     | J1 |

## BABO's

### Reinigungstücher

- ✓ jede Rolle ist einzeln verpackt
- ✓ saugstark
- ✓ fusselfarm
- ✓ nassfest



| Art.Nr. | Bezeichnung    | VPE | Preis p.St. | RG |
|---------|----------------|-----|-------------|----|
| w1042   | Reinigungstuch | 1   | 12,47 €     | J1 |

## Müllsäcke Extra stabil 120L (25 Stück)



| Art.Nr. | Bezeichnung | VPE | Preis p.St. | RG |
|---------|-------------|-----|-------------|----|
| w0031   | Müllsäcke   | 1   | 22,35 €     | J1 |

## Kehrschaufel Metall Handfeger



| Art.Nr. | Bezeichnung   | VPE | Preis p.VE | RG |
|---------|---------------|-----|------------|----|
| w0034   | Handfeger     | 1   | 6,17 €     | J1 |
| w0033   | Kehrschaufel  | 1   | 14,54 €    | J1 |
| w0036   | Eimer 12Liter | 1   | 6,44 €     | J1 |

## BABO's feuchte

### Reinigungstücher

- ✓ hohe Tuchqualität für individuellen Einsatz
- ✓ beidseitig weich und abrasiv
- ✓ schmutzlösend bei schweren Fetten, Schmiere, Kleber, Öl, Teer,



| Art.Nr. | Bezeichnung        | VPE | Preis p.St. | RG |
|---------|--------------------|-----|-------------|----|
| w1035   | Feuchttücher Eimer | 1   | 26,17 €     | J1 |

## BABO' Feuchttuch

### Spiegel und Fenster

Mit einer einzigartigen Seifenformel getränkt, entfernt es Schmutz von Fenstern, Spiegel und vielen weiteren Hochglanzprodukten.



| Art.Nr. | Bezeichnung | VPE | Preis p.St. | RG |
|---------|-------------|-----|-------------|----|
| w1037   | Wet Towel   | 1   | 1,02 €      | J1 |





## Neo-Fermit

| Art. Nr. | Bezeichnung | VPE | Preis p.St | RG |
|----------|-------------|-----|------------|----|
| 00790    | 150g Tube   | 15  | 7,41 €     | Z7 |
| 00792    | 325g Tube   | 15  | 15,04 €    | Z7 |
| 00793    | 450g Dose   | 24  | 19,27 €    | Z7 |



## Plastik-Fermit

| Art. Nr. | Bezeichnung | VPE | Preis p.St | RG |
|----------|-------------|-----|------------|----|
| 00782    | 250g Dose   | 24  | 7,03 €     | Z7 |
| 00783    | 500g Dose   | 30  | 9,31 €     | Z7 |



## Dichtungs Hanf

Original-Dichtungs Mazzoni „Rein-Hanf“  
feinst gehebelte Ware

| Art. Nr. | Bezeichnung | VPE | Preis p.St | RG |
|----------|-------------|-----|------------|----|
| 00794    | Spender 40g | 25  | 3,50 €     | Z7 |
| 00796    | Zopf 200g   | 1   | 5,56 €     | Z7 |



## Locher Paste 2000

nicht aushärtende Dichtungspaste  
für metallene Gewindeverbindungen in der  
Hausinstallation. DIN-DVGW-geprüft

| Art. Nr. | Bezeichnung | VPE | Preis p.St | RG |
|----------|-------------|-----|------------|----|
| 00780    | 250g Tube   | 20  | 11,72 €    | Z7 |
| 00781    | 400g Dose   | 18  | 19,17 €    | Z7 |



## Tangit Uni-Lock

DVGW-geprüfter Gewindedichtfaden  
für Metall- und Kunststoffverbindungen

| Art. Nr. | Bezeichnung    | VPE | Preis p.St | RG |
|----------|----------------|-----|------------|----|
| 00795    | Spender (160m) | 20  | 31,04 €    | Z7 |



## Twineflon Ulith 240

### Gewindedichtfaden (175m)

DVGW-geprüfter Gewindedichtfaden  
für Metall- und Kunststoffverbindungen

| Art. Nr. | Bezeichnung    | VPE | Preis p.St | RG |
|----------|----------------|-----|------------|----|
| 00789    | Spender (175m) | 12  | 26,22 €    | Z7 |



## Teflonband

DVGW-gepr. PTFE-Gewindebänder  
dichtbänder, nach DIN EN 751-3, für Fein-  
und Grobgewinde

| Art. Nr. | Bezeichnung | VPE | Preis p.St | RG |
|----------|-------------|-----|------------|----|
| 00797    | fein        | 10  | 1,57 €     | Z7 |
| 00798    | grob        | 10  | 2,40 €     | Z7 |



## HT Gleitmittel

biologisch abbaubar, zugelassen für  
Trinkwasseranwendungen nach DVGW

| Art.Nr. | Tube   | VPE | Preis p.St | RG |
|---------|--------|-----|------------|----|
| h19010  | 150g   | 50  | 3,88 €     | K3 |
| h19012  | 250g   | 50  | 4,41 €     | K3 |
| h19014  | 500 ml | 20  | 7,50 €     | K3 |



## Lecksuchspray

(FCKW-frei), DIN DVGW zugelassen

| Art.Nr. | Bezeichnung | VPE | Preis p.St | RG |
|---------|-------------|-----|------------|----|
| 00786   | 400 ml Dose | 12  | 4,43 €     | Z7 |



## Sanitär - Silikon

fungizid ausgerüstet, witterungs-  
u. UV-beständig, säurefrei, haftstark,  
nach DIN 18545 E, neutralvernetzend und  
geruchsneutral

| Art.Nr. | Bezeichnung | VPE | Preis p.St | RG |
|---------|-------------|-----|------------|----|
| sl800   | weiß        | 20  | 13,20 €    | Z7 |
| sl801   | hell grau   | 20  | 13,20 €    | Z7 |
| sl802   | transparent | 20  | 13,20 €    | Z7 |



## Montagekleber Spezial

extrem haftstarker Spezial-  
kleber auf PU-Basis, ideal für wasserfeste  
Kombinationsverklebungen  
von z.B. Holz/Stein, Stein/Metall,  
PVC/Metall, Metall/Metall usw.

| Art.Nr. | Bezeichnung | VPE | Preis p.St | RG |
|---------|-------------|-----|------------|----|
| 00800   | Kleber      | 20  | 19,67 €    | Z7 |



## 2-K Zargen & Wannenschaum

2-Komponenten-PU-Schaum,  
2-K-Schaum DIN 4102, Brandklasse B2, schneidbar  
nach 10 Minuten,  
FCKW-frei, Ozon-unschädlich

| Art.Nr. | Bezeichnung | VPE | Preis p.St | RG |
|---------|-------------|-----|------------|----|
| W0014   | 2K Schaum   | 12  | 21,25 €    | Z7 |



## PU Schaum

FCKW-frei, Ozon-unschädlich  
nach DIN 4102, Brandklasse B2

| Art.Nr. | Bezeichnung | VPE | Preis p.St | RG |
|---------|-------------|-----|------------|----|
| W0013   | PU Schaum   | 12  | 17,93 €    | Z7 |



## Schacht & Brunnenschaum

extrem abdichtender Schaum für den Schacht-, Brunnen-  
und Tiefbau, hohe Klebeeigenschaften,  
wasserdruckbeständig bis zu 5 m Wassersäule,  
beständig gegen schwache Säuren und Laugen,  
einsetzbar von 5°C-30°C Produkt- und  
Umgebungstemperatur, FCKW-frei,

| Art.Nr. | Bezeichnung   | VPE | Preis p.St | RG |
|---------|---------------|-----|------------|----|
| W0012   | Brunnenschaum | 12  | 20,99 €    | Z7 |



## Feuerbeständiger PU-Schaum B1

- ✓ Anwendung mit Kanüle
- ✓ Brandklasse B1
- ✓ Geeignet für Projekte, an denen eine höhere  
Feuerfestigkeit erforderlich ist.

| Art.Nr. | Bezeichnung   | VPE | Preis p.St | RG |
|---------|---------------|-----|------------|----|
| W0015   | Soudal Schaum | 1   | 45,35 €    | Z7 |



## WD-40 Spray

| Art.Nr. | Bezeichnung | VPE | Preis p.St | RG |
|---------|-------------|-----|------------|----|
| 00799   | 400 ml Dose | 1   | 25,84 €    | Z7 |



## Reinigungsvlies

metallfrei, zur problemlosen  
Reinigung von Rohrenden

| Art. Nr. | Bezeichnung      | VPE | Preis p.St | RG |
|----------|------------------|-----|------------|----|
| 00788    | Reinigungs Vlies | 10  | 4,89 €     | Z7 |



## Schallschutz-Set

aus geschlossenzelligem PE Schaum ,  
kompl. mit Zubehör im Folienbeutel,  
mit Schalldämmgutachten

| Art.Nr. | Bezeichnung | VPE | Preis p.St | RG |
|---------|-------------|-----|------------|----|
| 00970   | WC & Bidet  | 50  | 4,24 €     | D5 |
| 00971   | Waschtisch  | 50  | 5,87 €     | D5 |

## Spachtel und Becher



| Art. Nr. | Bezeichnung | VPE | Preis p.St | RG |
|----------|-------------|-----|------------|----|
| w0001    | Becher      | 1   | 5,06 €     | J1 |
| w0000    | Spachtel    | 1   | 5,16 €     | J1 |

## Kabelbinder

Polyamid, transparent



| Art.Nr. | Bezeichnung  | VPE | Preis p.VE | RG |
|---------|--------------|-----|------------|----|
| W0017   | 300 x 4, 6mm | 100 | 10,40 €    | J1 |



## Schnellmontagemörtel

binnen 5-7 Minuten abbindender  
Montagemörtel, belastbar nach ca. 15 Min.  
wasserfest, korrosionshemmend, für innen  
und außen

| Art. Nr. | Bezeichnung   | VPE  | Preis p.VE | RG |
|----------|---------------|------|------------|----|
| sz805    | Schnellzement | 15kg | 40,93 €    | Z7 |



## Schuko Stecker 230V



| Art.Nr. | Bezeichnung       | Preis p.St. | RG |
|---------|-------------------|-------------|----|
| w0029   | Schuko - Stecker  | 14,61 €     | J1 |
| w0030   | Schuko - Kupplung | 15,68 €     | J1 |

## Profi Arbeitshandschuhe

- Feinstrickträgergewebe
- schwarze Nitrilschaum-Beschichtung
- teilgetaucht
- Handrücken frei
- Strickbund
- nach EN388

360°

Atmungs-  
aktivität



SPANDEX



| Art. Nr. | Größe  | VPE | Preis p.Paar | RG |
|----------|--------|-----|--------------|----|
| w0140    | Gr.9   | 12  | 7,16 €       | J1 |
| w0141    | Gr. 10 | 12  | 7,16 €       | J1 |

## Arbeitshandschuhe

- für leichte Montagearbeiten
- Nylon-Strickgewebe



| Art. Nr. | Größe  | VPE | Preis p.Paar | RG |
|----------|--------|-----|--------------|----|
| w0146    | Gr.9   | 12  | 2,45 €       | J1 |
| w0147    | Gr. 10 | 12  | 2,45 €       | J1 |



## Staubmaske FFP 2 mit Ventil

| Art. Nr. | Bezeichnung | VPE | Preis p.St | RG |
|----------|-------------|-----|------------|----|
| w0009    | Staubmaske  | 1   | 6,32 €     | J1 |



## Schutzbrille

| Art. Nr. | Bezeichnung  | VPE | Preis p.St | RG |
|----------|--------------|-----|------------|----|
| W0020    | Schutzbrille | 1   | 11,64 €    | J1 |



## Ohrenstopfen

| Art. Nr. | Bezeichnung  | VPE | Preis p.St | RG |
|----------|--------------|-----|------------|----|
| w0021    | Ohrenstopfen | 1   | 0,59 €     | J1 |

## Staubschutztür



| Art. Nr. | VPE | Preis p.St | RG |
|----------|-----|------------|----|
| w0019    | 1   | 24,96 €    | Z7 |

**NEW!**



durchgehender  
Wachskern

Braucht JEDER  
TOP Qualität



**BLACK**

## Diamant-Bohrkrone

- ✓ sauberes Bohren ohne Wasser
- ✓ M 14 Anschluss für alle gängigen Winkelschleifer
- ✓ auch für härteste Materialien geeignet

| Art.Nr. | Dim  | VPE | Preis p.St. | RG |
|---------|------|-----|-------------|----|
| DT200   | 6mm  | 1   | 23,37 €     | J1 |
| DT201   | 8mm  | 1   | 24,38 €     | J1 |
| DT202   | 10mm | 1   | 26,42 €     | J1 |
| DT204   | 14mm | 1   | 30,48 €     | J1 |

## Pferd Edelstahl Trennscheibe 125

für hohe Trennleistung und solide Standzeit auf Stahl und Edelstahl (INOX)

Schneidet 4x  
mehr als  
andere Scheiben!



| Art.Nr. | VPE | Preis p.St. | RG |
|---------|-----|-------------|----|
| ts914   | 25  | 6,20 €      | J1 |

## Diamant-Trennscheibe Laser

Für Ziegel, Klinker, Kalkstein und Beton.

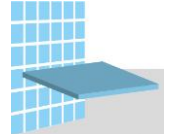
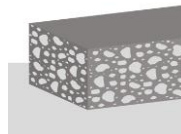
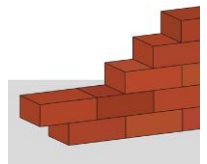

| Art.Nr. | Größe | Preis p.St. | RG |
|---------|-------|-------------|----|
| dt882   | 115mm | 20,83 €     | J1 |
| dt884   | 125mm | 24,40 €     | J1 |
| dt886   | 230mm | 60,99 €     | J1 |

## Pferd Edelstahl Trennscheibe 125mm

Trennscheiben Box mit 10 Scheiben

- 125 x 1,0 x 22,23 mm
- in praktischer Blechdose
- für hohe Trennleistung und solide Standzeit auf Stahl und Edelstahl (INOX)



10 Stck



| Art.Nr. | VPE | Preis Pack | RG |
|---------|-----|------------|----|
| ts125   | 10  | 36,57 €    | J1 |

## SDS Plus 2 Scheiden Bohrer



| Art.Nr. | Dim      | VPE | Preis p.St. | RG |
|---------|----------|-----|-------------|----|
| sd810   | 6 x 110  | 1   | 6,44 €      | J1 |
| sd812   | 6 x 160  | 1   | 7,19 €      | J1 |
| sd814   | 8 x 160  | 1   | 7,67 €      | J1 |
| sd816   | 10 x 160 | 1   | 9,48 €      | J1 |
| sd818   | 10 x 210 | 1   | 14,19 €     | J1 |
| sd820   | 12 x 160 | 1   | 10,37 €     | J1 |
| sd822   | 14 x 160 | 1   | 14,39 €     | J1 |

## SDS Plus 4 Scheiden Bohrer



| Art.Nr. | Dim      | VPE | Preis p.St. | RG |
|---------|----------|-----|-------------|----|
| sds6160 | 6 x 160  | 1   | 11,57 €     | J1 |
| sds6161 | 8 x 160  | 1   | 13,88 €     | J1 |
| sds6162 | 10 x 160 | 1   | 15,04 €     | J1 |

## Säbel-Sägeblätter



| Art.Nr. | Bezeichnung    | Arbeitslänge | Anwendung            | VPE | Preis p.St. | RG |
|---------|----------------|--------------|----------------------|-----|-------------|----|
| sä860   | Sägeblatt Fein | 100mm        | Blechstärken 3-8mm   | 5   | 7,14 €      | J1 |
| sä862   | Sägeblatt Fein | 175mm        | Blechstärken 3-8mm   | 5   | 13,18 €     | J1 |
| sä864   | Sägeblatt Fein | 175mm        | Gussrohre, Backstein | 2   | 24,82 €     | J1 |



## BABO DRY Marker Graphit

Der Baumarker, der Maßstäbe setzt, markiert und schreibt auf allen Material-Oberflächen auch auf staubigen, rauen, öligen, feuchten und dunklen Flächen.

- ✓ Praktischer Köcherschoner
- ✓ Einhandbedienung
- ✓ ausfallsicher



| Art.Nr. | Bezeichnung              | Preis   | RG |
|---------|--------------------------|---------|----|
| W1150   | BABO DRY Marker Graphit  | 26,81 € | J1 |
| W1151   | BABO DRY Ersatzminen Set | 19,55 € | J1 |

## BABO Stift incl Minen

- ✓ Praktischer Köcherschoner mit Spezialclip in Signalfarbe,
- ✓ Einhandbedienung
- ✓ ausfallsicher
- ✓ automatischer Minenvorschub
- ✓ leichter Minenwechsel
- ✓ Durchmesser 2,8 mm



| Art.Nr. | Bezeichnung           | Preis   | RG |
|---------|-----------------------|---------|----|
| w1152   | BABO Stift incl Minen | 25,40 € | J1 |

## BABO Tiefloch-Marker

Permanent- und Tiefloch-Marker in Einem.  
gut sichtbare Markierungen  
Für alle glatten und trockenen Oberflächen geeignet,  
wie z.B. für Glas, Metall, Kunststoff, Kartonagen ...



| Art.Nr. | Bezeichnung | Preis  | RG |
|---------|-------------|--------|----|
| w1160   | schwarz     | 3,45 € | J1 |
| w1161   | blau        | 3,45 € | J1 |
| w1162   | rot         | 3,45 € | J1 |

## BABO Vliesschutzmatte 50m<sup>2</sup>

### mit Antirutschfolie

Das diffusionsdichte Profi Abdeckvlies in schwerer hochwertiger Qualität mit hoher Schutzwirkung für alle Einsatzbereiche ist stark saugend, sowie mehrfach verwendbar. Rolle 1000mm x 50m = 50m<sup>2</sup> Das Abdeckvlies besteht aus einer grauen Recyclingfaser / Vliesfaser, welche thermisch auf eine rutschhemmende SLIP STOP Trägerfolie aufgebracht wird.



220 GR. je Rolle

| Art.Nr. | Bezeichnung                                 | VPE |                | Preis p.R | RG |
|---------|---|-----|----------------|-----------|----|
| 00399   | 1x Vliesschutzmatte 220gr 50m <sup>2</sup>  | 50  | m <sup>2</sup> | 71,00 €   | D5 |
| 00399a  | 2x Vliesschutzmatte 220gr 50m <sup>2</sup>  | 100 | m <sup>2</sup> | 67,76 €   | D5 |
| 00399b  | 4x Vliesschutzmatte 220gr 50m <sup>2</sup>  | 200 | m <sup>2</sup> | 67,75 €   | D5 |
| 00399c  | 17x Vliesschutzmatte 220gr 50m <sup>2</sup> | 850 | m <sup>2</sup> | 60,00 €   | D5 |

## BABO Treppenschutzvlies selbsthaftend 0,65m x 50m

Dank einer speziellen Antirutsch-Beschichtung haftet das Produkt sicher und sanft am Fußboden und kann ebenso leicht rückstandslos entfernt werden. Zudem eignet es sich für zahllose weitere Anwendungsmöglichkeiten.

**Die Vliesseite muß nach unten zeigen!!!**

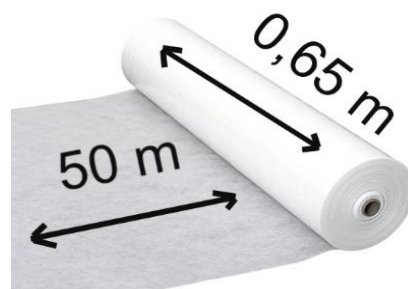

| Art.Nr. | Bezeichnung                    | VPE      | Preis p.R | RG |
|---------|--------------------------------|----------|-----------|----|
| 00384   | Treppenschutzvlies 0,65m x 50m | 1 Rolle  | 124,29 €  | D5 |
| 00385   | Treppenschutzvlies 0,65m x 50m | 2 Rollen | 118,84 €  | D5 |

## Schlagtacker

für Klammern Typ 37 und Typ 53 von 6-10 mm



| Art.Nr. | Preis p.St. | RG |
|---------|-------------|----|
| w0018a  | 63,14 €     | J1 |

## Handtacker PREMIUM

für Klammern Typ 37 und Typ 53 von 6-16 mm



| Art.Nr. | Preis p.St. | RG |
|---------|-------------|----|
| w0018   | 74,43 €     | J1 |

## Klammern TYP 53



| Art.Nr. | Bezeichnung | Preis p.VE | RG |
|---------|-------------|------------|----|
| w0018B  | 10mm (5000) | 18,79 €    | J1 |
| w0018D  | 14mm (5000) | 21,87 €    | J1 |

## Fäustel



| Art.Nr. | Preis p.VE | RG |
|---------|------------|----|
| w1008   | 23,70 €    | J1 |

## BABO Bitsätze



| Art.Nr. | Bezeichnung        | Preis p.St. | RG |
|---------|--------------------|-------------|----|
| w0010c  | Bitsatz mit Knarre | 36,01 €     | J1 |
| w2015   | Steckschlüsselsatz | 42,67 €     | J1 |

## Spannungsprüfer



| Art.Nr. | Preis p.St. | RG |
|---------|-------------|----|
| w0004   | 4,21 €      | J1 |

## Profi VDE-Elektriker-Schraubendreher-Satz

- ✓ bewährtes Dreikant-Profil
- ✓ Schnelldrehzone mit Rillenprofil dient gleichzeitig als Abrutschbremse
- ✓ Klingen aus vernickeltem Stahl
- ✓ schlagfester Griff



| Art.Nr. | Preis   | RG |
|---------|---------|----|
| w1022   | 42,51 € | J1 |

## Knipex Zangen



| Art.Nr. | Bezeichnung      | Preis p.St. | RG |
|---------|------------------|-------------|----|
| W0120   | Cobra Mini 180   | 48,72 €     | J1 |
| W0121   | Cobra Normal 250 | 50,84 €     | J1 |
| W0123   | Cobra XL         | 124,98 €    | J1 |
| W0124   | Alligator 250mm  | 38,48 €     | J1 |
| W0125   | Zangenschlüssel  | 107,94 €    | J1 |

## Große Saugglocke

Saugglocke aus strapazierfähigem Polyethylen zum schnellen Beseitigen von Verstopfungen in Spülbecken.

Sauger zur Reinigung abnehmbar.



| Art.Nr. | Bezeichnung      | Preis p.St. | RG |
|---------|------------------|-------------|----|
| w1007   | Große Saugglocke | 26,05 €     | J1 |

## Messer mit Abbrechklinge

Zinkdruckguß, Klingenbreite 18 mm

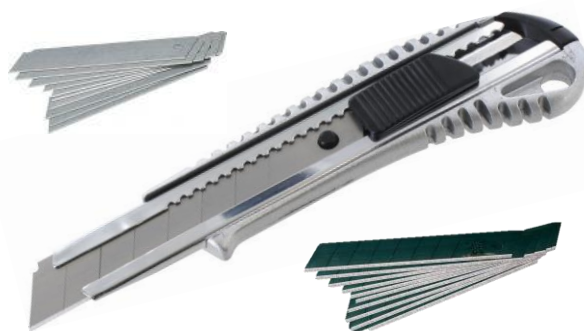

| Art.Nr. | Bezeichnung         | Preis p.VE | RG |
|---------|---------------------|------------|----|
| w0007   | Cuttermesser        | 17,32 €    | J1 |
| w0008   | Normale Klingen     | 5,24 €     | J1 |
| w0008A  | Power Black Klingen | 11,17 €    | J1 |

## Isoliermesser

- Zinkdruckguß
- mit Wechselklinge



| Art.Nr. | Bezeichnung                      | Preis   | RG |
|---------|----------------------------------|---------|----|
| 00100   | Dämmstoffmesser m. Wechselklinge | 32,36 € | Z6 |
| 00101   | 3x Ersatzklingen                 | 20,80 € | Z6 |
| 00102   | Messer Hülle                     | 15,03 € | Z6 |

## Isoliermesser

Klinge aus Edelstahl, doppelschneidig mit Holzgriff vernietet,



| Art.Nr. | Bezeichnung          | Preis   | RG |
|---------|----------------------|---------|----|
| 00095   | Gehrungslade         | 37,37 € | Z6 |
| 00100   | Dämmstoffmesser lang | 32,36 € | Z6 |

## Silikonpistole

ohne Drückerstempel



| Art.Nr. | Preis p.St. | RG |
|---------|-------------|----|
| w0011b  | 88,17 €     | J1 |

## Magnetische Wasserwaage Horizontal, Vertikal +45°

Die Torpedo-Wasserwaage ermöglicht neben dem horizontalen und vertikalen Ausrichten auch das exakte Festlegen von 45°-Winkeln. Für Arbeiten an Rohrleitungen und Kabelkanälen steht eine magnetische V-Nut zur Verfügung

- Handliche Torpedo-Wasserwaage mit Horizontal-, Vertikal- und 45°-Libelle
- 3 gut ablesbare Libellen zum Ausrichten von Horizontalen,
- Vertikalen und 45°-Winkeln
- Horizontal-Libelle durch zusätzliches Sichtfenster von drei Seiten ablesbar
- Magnetische V-Nut für Rohrleitungen und Kabelkanäle
- Guter Schutz des Profils durch gummierte Endkappen



| Art.Nr. | Bezeichnung      | Preis   | RG |
|---------|------------------|---------|----|
| w0106   | Mini Wasserwaage | 16,18 € | J1 |

## Profi Installateur-Wasserwaage

- mit Einkerbungen in Normabständen für gängige Installationsmaße 2 stoßfeste und bruchssichere Acrylglas-Blocklibellen Zusätzliches Schauglas zum einfachen Ablesen der vertikalen Acrylglas-Blocklibelle
- 5 Einkerbungen mit Normabständen für gängige Installationsmaße (Wandmontage/Waschbecken, Kalt-/Warmwasseranschluss, Wasserhahnanschluss)
- Praktische 2 %-Gefällemarkierung an horizontaler Acrylglas-Blocklibelle
- Robuste Ausführung durch verstärktes Aluminium-Rechteckprofil
- Guter Schutz durch stoßabsorbierende Endkappen
- Sicherer Halt durch gummierte Wand-Rutschstopper



| Art.Nr. | Bezeichnung       | Preis | RG |
|---------|-------------------|-------|----|
| w0105   | Profi Wasserwaage | 90,21 | J1 |

## BABO Mobile Heizzentralen

Die elektrischen mobilen und vollelektronisch gesteuerte Heizzentralen ASOSmobil sind die Allrounder unter den mobilen Heizzentralen. Die Heizgeräte arbeiten vollkommen abgasfrei da sie elektrisch betrieben werden. Somit sind diese Anlagen ideal für die Aufstellung in Gebäuden sowie geschlossenen Räumen.



**Diese Produkte finden Sie im Shop.**

**[www.babo-team.de](http://www.babo-team.de)**



# Der Schweizer Pionier in der Wassertechnik

Die beeindruckende Erfolgsgeschichte der ELYSATOR Engineering AG startete im Jahr 1970 mit der bahnbrechenden Entwicklung des ELYSATOR®s.

Ein bedeutender Meilenstein in der Geschichte des Unternehmens war die Lösung eines Problems, mit dem Fußbodenheizungen der ersten Generation konfrontiert waren — die Sauerstoffdiffusion durch Kunststoffrohre. Traditionelle chemische Inhibitoren versagten, während das elektrochemische Verfahren triumphierte. Dies markierte den Beginn einer beeindruckenden Erfolgsgeschichte für die ELYSATOR Engineering AG.

## PUROTAP® Einwegpatrone

Füllwasser für kleinere Heizungen

### Funktion

Die PUROTAP® Einwegpatronen filtert auf einfache Weise Kalk, Salze und aggressive Wasserinhaltsstoffe aus dem Füllwasser. Einfach Füllschlauch anschliessen und Anlage über die Patrone füllen. Arbeitet mit Ionenaustausch (ohne Inhibitoren). Kann mit dem Hauskehricht entso oder zum recyceln uns zurückgesandt werden.

### geeignet für

- Hausbesitzer zum Befüllen/Nachspeisen
- Servicetechniker im Fahrzeug
- Kesselhersteller als Zubehör oder Option
- Heizungsfachmann für täglichen Gebrauch
- verschiedene Varianten
- PUROTAP® 1000 highpower, Kapazität 15'000 l bei 1 °fH / 8'500 l bei 1 °dH
- PUROTAP® 500 highpower, Kapazität 7'500 l bei 1 °fH / 4'500 l bei 1 °dH

## Die Funktion



| Art. Nr. | Dim                            | VE | Preis    | RG |
|----------|--------------------------------|----|----------|----|
| EL0001   | PUROTAP® 500 highpower 4.500L  | 1  | 188,00 € | H5 |
| EL0002   | PUROTAP® 1000 highpower 8.500L | 1  | 231,00 € | H5 |

## Produktinformationen PUROTAP® micro mit Wandhalterung

### Funktion

Einwegpatrone mit speziellem, zertifiziertem 2 Komponenten Mischbettharz zur Vollentsalzung. Der Farbumschlag zeigt das Ende der Lebensdauer der Patrone an.

Einfache Wandhalterung mit integriertem Schlauchsattel, PUROTAP® micro blue Patrone mit Steckkupplung und 4m Schlauch.

### geeignet für

Ergänzungswasser für die Heizung und destillatgleiches Wasser für jeden Haushalt (Bügeleisen, Luftbefeuchter, Fahrzeugpflege oder Aquarium-Basiswasser etc.). Einfache und sichere Einhaltung der geltenden Richtlinien SWKI BT 102-01, VDI-Richtlinie 2035 und ÖNORM H 5195-1.

### Verbrauchsmaterial

PUROTAP® micro blue, Kapazität 5'000 l bei 1 °fH / 3'000 l bei 1 °dH

## Die Funktion

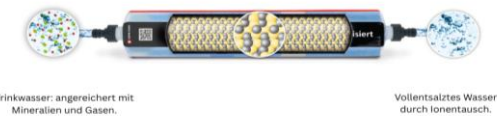

**Der Farbwechsel**  
Wenn das in der Patrone enthaltene Harz von einer blauen in eine hellgraue/beige Farbe wechselt, so ist die Filterwirkung erschöpft und die Patrone muss ersetzt werden.  
\* Die Patrone kann über den Hausmüll entsorgt werden.



Patrone Einsatzbereit



Patrone verbraucht



| Art. Nr. | Dim                                 | VE | Preis    | RG |
|----------|-------------------------------------|----|----------|----|
| EL0010   | PUROTAP® micro mit Wandhalterung-DS | 1  | 245,00 € | H5 |
| EL0011   | PUROTAP® micro Ersatzpatrone 3.000L | 1  | 154,00 € | H5 |

# Produktinformationen "PUROTAP® leader"

Zur Herstellung von vollentsalzten (demineralisiertem) Wasser für das Heizsystem.

Erfüllt die Normen: VDI 2035, DIN 50930, SWKI BT 102-01, Ö-Norm H5195-1.

- Wechselkartuschen-System für die Erstbefüllung und Umlaufentsalzung
- Einfacher Tausch der erschöpften Kartusche
- Ständige Überwachung der Wasserqualität durch Messcomputer
- Signal-LEDs zur Überwachung des Grenzwerts (blau/rot)
- Anzeige der aktuellen Leitfähigkeit des Frisch- und Füllwassers
- Grenzwert der Leitfähigkeit voreinstellbar und rückstellbar
- Anzeige der Durchflussgeschwindigkeit in l/min.
- Anzeige der Gesamtdurchflussmenge, rückstellbar
- Umstellung zwischen  $\mu\text{S}/\text{cm}$  und TDS (Total dissolved solids)

## Technische Daten:

- Betriebstemperatur max.: 60°
- Betriebsdruck max.: 4 bar
- Durchfluss max.: 20 l/min.
- Anschlussgewinde: DN 20 (3/4") AG
- Betriebsspannung: 4 x Batterie C LR14 1,5 V
- Material: faserverstärkter Mineralkunststoff
- Gewicht ohne Füllung: 7,5 kg
- Maße (H x Ø): 790 x 300 mm



## Wechselkartusche PUROTAP® leader L60

Kapazität 60'000 l bei 1 °fH / 34'000 l bei 1 °dH

PUROTAP® highpower Harz mit der langen Reichweite für konventionelle Heizungsanlagen.

| Art. Nr. | Dim                         | VE | Preis      | RG |
|----------|-----------------------------|----|------------|----|
| EL0020   | PUROTAP® leader             | 1  | 2.675,00 € | H5 |
| EL0022   | Wechselkartusche            |    |            |    |
|          | PUROTAP® leader L60 34.000L | 1  | 491,00 €   | H5 |

## 4.1. Gerätebeschreibung



- 1 Batteriefach
- 2 Entriegelungshebel
- 3 Absperrarmatur
- 4 Anschlüsse
- 5 Informationsdisplay
- 6 Druckbehälter
- 7 Wechselkartusche
- 8 Entleerhahn



Schlösser Freistrom- und KFR-Ventile sind Qualitäts-Absperrarmaturen, die DIN-DVGW-Vorschriften erfüllen und gemäß Schallschutzprüfung zugelassen sind. Alle Ventile mit Entleerung und Stopfen werden von uns fertig montiert und geprüft geliefert. Die Oberteile haben eine doppelte O-Ring-Dichtung, sodass die Spindel wasserfrei ist und somit kein Stagnationswasser entstehen kann.



- ✓ DVGW geprüft
- ✓ CR Messing
- ✓ tottraumfreies Fettkammer Oberteil
- ✓ entzinkungsbeständig
- ✓ korrosionsbeständig
- ✓ Druckprüfung PN 10
- ✓ Dichtscheibe EPDM für Heißwasser bis 90° C

## Freistrom-Ventil mit Entleerung

- **steigende** Spindel
- tottraumfreies Fettkammer Oberteil
- **DVGW und Schallschutz geprüft**

| Art. Nr. | Dim    | VE | Preis   | RG |
|----------|--------|----|---------|----|
| 42035a   | 1/2"   | 1  | 15,90 € | H1 |
| 42035b   | 3/4"   | 1  | 19,26 € | H1 |
| 42035c   | 1"     | 1  | 27,67 € | H1 |
| 42035d   | 1 1/4" | 1  | 48,08 € | H1 |
| 42035e   | 1 1/2" | 1  | 61,63 € | H1 |
| 42035f   | 2"     | 1  | 95,39 € | H1 |



## KFR-Ventil mit Entleerung

- mit Rückschlagventil
- Prüfstutzen
- **nicht steigende** Spindel
- tottraumfreies Fettkammer Oberteil
- **DVGW und Schallschutz geprüft**

| Art. Nr. | Dim    | VE | Preis    | RG |
|----------|--------|----|----------|----|
| 42066a   | 1/2"   | 1  | 24,40 €  | H1 |
| 42066b   | 3/4"   | 1  | 31,13 €  | H1 |
| 42066c   | 1"     | 1  | 41,81 €  | H1 |
| 42066d   | 1 1/4" | 1  | 67,01 €  | H1 |
| 42066e   | 1 1/2" | 1  | 79,78 €  | H1 |
| 42066f   | 2"     | 1  | 124,22 € | H1 |



## Probenahmeventil nach DVGW

Unsere Probenahmeventile geben Ihnen die Möglichkeit einer fachgerechten Probenahme entsprechend dem DVGW. Jedes Probenahmeventil wird komplett mit einem Adapter 1/4" Innengewinde und 3/8" Außengewinde mit O-Ring, einem Auslaufrohrchen gebogen 8 mm, 130 mm lang mit 2 Hygienekappen aus Kunststoff und Vierkantschlüssel 5 mm geliefert. Das Probenahmeventil wird direkt in die Entleerungsbohrung der Freistrom-, KFR-Ventile oder Kugelhähne eingeschraubt.

- ✓ Der Gehäusekörper und das Edelstahlrohr sind 360° dreh- und einstellbar
- ✓ Absperrbar mittels beiliegendem 6-Kant-Inbusschlüssel (SW 4) Schützt vor unberechtigter Nutzung
- ✓ Abflammbares, hochwertiges Edelstahlrohr



PREIS - LEISTUNG



| Art. Nr. | Bezeichnung | Preis    | RG |
|----------|-------------|----------|----|
| af1818   | 1 Stück     | 44,04 €  | H4 |
| af1818a  | 10 x Stück  | 424,57 € | H4 |





## Freistrom-Ventil mit Entleerung mit AG

- **steigende** Spindel
- totraumfreies Fettkammer Oberteil
- DVGW und Schallschutz geprüft

| Art. Nr. | Dim            | Preis    | RG |
|----------|----------------|----------|----|
| 42037a   | DN 15 x 3/4"   | 25,80 €  | H1 |
| 42037b   | DN 20 x 1"     | 34,27 €  | H1 |
| 42037c   | DN 25 x 1 1/4" | 44,40 €  | H1 |
| 42037d   | DN 32 x 1 1/2" | 69,61 €  | H1 |
| 42037e   | DN 40 x 1 3/4" | 93,36 €  | H1 |
| 42037f   | DN 50 x 2 3/8" | 137,49 € | H1 |



## System-Freistrom-Ventil mit Entleerung

- inkl. 2 Press-Verschraubungen V Kontur,
- **steigende** Spindel
- totraumfreies Fettkammer Oberteil
- DVGW und Schallschutz geprüft

| Art. Nr. | Dim           | Preis    | RG |
|----------|---------------|----------|----|
| 42039a   | DN 15 x 15 mm | 40,87 €  | H1 |
| 42039b   | DN 15 x 18 mm | 41,66 €  | H1 |
| 42039c   | DN 20 x 22 mm | 56,90 €  | H1 |
| 42039d   | DN 25 x 28 mm | 71,12 €  | H1 |
| 42039e   | DN 32 x 35 mm | 120,90 € | H1 |
| 42039f   | DN 40 x 42 mm | 179,99 € | H1 |
| 42039g   | DN 50 x 54 mm | 259,08 € | H1 |



## Schrägsitz Rückschlag-Ventil



| Art. Nr. | Dim    | Preis   | RG |
|----------|--------|---------|----|
| 42070a   | 1/2"   | 14,73 € | H1 |
| 42070b   | 3/4"   | 15,95 € | H1 |
| 42070c   | 1"     | 34,37 € | H1 |
| 42070d   | 1 1/4" | 63,03 € | H1 |



## Euro-Rückschlag-Ventil

| Art. Nr. | Dim    | Preis   | RG |
|----------|--------|---------|----|
| 41000a   | 1/2"   | 8,95 €  | H1 |
| 41000b   | 3/4"   | 13,85 € | H1 |
| 41000c   | 1"     | 19,44 € | H1 |
| 41000d   | 1 1/4" | 31,65 € | H1 |

## Oberteil für Freistromventile mit **steigender** Spindel



| Art. Nr. | Dim    | Preis   | RG |
|----------|--------|---------|----|
| 42095a   | 1/2"   | 8,60 €  | H1 |
| 42095b   | 3/4"   | 10,93 € | H1 |
| 42095c   | 1"     | 15,94 € | H1 |
| 42095d   | 1 1/4" | 25,08 € | H1 |
| 42095e   | 1 1/2" | 30,82 € | H1 |
| 42095f   | 2"     | 48,18 € | H1 |

## Oberteil für KFR-Ventile mit **nichtsteigender** Spindel



| Art. Nr. | Dim    | Preis   | RG |
|----------|--------|---------|----|
| 42097a   | 1/2"   | 20,49 € | H1 |
| 42097b   | 3/4"   | 23,15 € | H1 |
| 42097c   | 1"     | 31,57 € | H1 |
| 42097d   | 1 1/4" | 42,42 € | H1 |
| 42097e   | 1 1/2" | 52,89 € | H1 |
| 42097f   | 2"     | 79,33 € | H1 |

## EPP-Boxen für Schrägsitzventile:



| Art.Nr. | Zoll   | VE | Preis p. St. | RG |
|---------|--------|----|--------------|----|
| 01620   | 1/2"   | 25 | 17,68 €      | C7 |
| 01621   | 3/4"   | 25 | 19,39 €      | C7 |
| 01622   | 1"     | 30 | 21,08 €      | C7 |
| 01623   | 1 1/4" | 20 | 27,34 €      | C7 |
| 01624   | 1 1/2" | 10 | 36,20 €      | C7 |
| 01625   | 2"     | 10 | 42,47 €      | C7 |



## Entleerungs Set

| Art. Nr. | Dim       | Preis  | RG |
|----------|-----------|--------|----|
| 42094    | Freistrom | 6,66 € | H1 |
| 42094A   | KFR       | 6,66 € | H1 |

## Entleerung mit 3/4" Schlauchanschluss

| Art. Nr. | Preis  | RG |
|----------|--------|----|
| 42094B   | 8,30 € | H1 |

## ISO-T Kugelhahn mit DVGW

- ✓ Gehäuse: Messing CW 617 N
- ✓ Dichtungen: Teflon®
- ✓ Griff: ISO-T-Griff, grün
- ✓ voller zylindrischer Durchgang
- ✓ PN 10
- ✓ DIN EN 13828
- ✓ DVGW-Zugelassen

| Art. Nr. | Dim.mm | Preis    | RG |
|----------|--------|----------|----|
| 41446a   | 1/2"   | 15,89 €  | H1 |
| 41446b   | 3/4"   | 23,71 €  | H1 |
| 41446c   | 1"     | 39,00 €  | H1 |
| 41446d   | 1 1/4" | 66,41 €  | H1 |
| 41446e   | 1 1/2" | 100,25 € | H1 |
| 41446f   | 2"     | 144,28 € | H1 |



## Kugel-KFE-Hahn 1/2" mit DVGW

(schwere Ausführung)

- ✓ selbstdichtend
- ✓ mit grünem Flügel-Griff
- ✓ Messing vernickelt
- ✓ mit Schlauchverschraubung und Kappe
- ✓ bis 10bar und 120°C beständig

| Art. Nr. | VPE | Preis   | RG |
|----------|-----|---------|----|
| 41407    | 1   | 16,16 € | H2 |



## MULTILOGO Kugelhahn DVGW

Der MULTILOGO Griff ermöglicht dem Installateur, die Kugelhähne nach der Installation zu kennzeichnen. Längliche Griff-Beschriftungsleisten in 5 Standardfarben dienen als Kennzeichnungsträger zur Beschriftung des Rohres, das der Kugelhahn absperrt.

### Technische Info

- ✓ DVGW-Zugelassen
- ✓ Heizung
- ✓ Gas
- ✓ Druckluft
- ✓ Öl



| Art.Nr. | Dim    | Preis   | RG |
|---------|--------|---------|----|
| 41445a  | 1/2"   | 15,13 € | H1 |
| 41445b  | 3/4"   | 21,00 € | H1 |
| 41445c  | 1"     | 31,80 € | H1 |
| 41445d  | 1 1/4" | 46,70 € | H1 |

## EPP-Boxen für Kugelhahn

IsOT DVGW und Kugelhahn Heizung

| Art.Nr. | Zoll   | VE | Preis   | RG |
|---------|--------|----|---------|----|
| 01601   | 1/2"   | 25 | 16,83 € | C7 |
| 01602   | 3/4"   | 25 | 18,23 € | C7 |
| 01603   | 1"     | 30 | 19,63 € | C7 |
| 01604   | 1 1/4" | 20 | 24,52 € | C7 |
| 01605   | 1 1/2" | 10 | 30,78 € | C7 |
| 01606   | 2"     | 10 | 39,64 € | C7 |

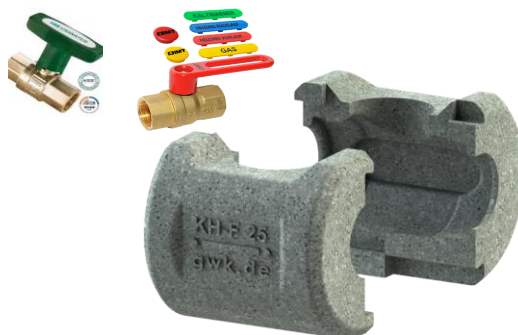

## Kugel-KFE-Hahn 1/2"

- ✓ selbstdichtend
- ✓ mit rotem Flügel-Griff
- ✓ Messing vernickelt
- ✓ mit Schlauchverschraubung und Kappe
- ✓ bis 10bar und 120°C beständig

| Art. Nr. | VPE | Preis  | RG |
|----------|-----|--------|----|
| 41403    | 1   | 6,01 € | H2 |
| 41403a   | 20  | 5,91 € | H2 |
| 41403b   | 120 | 5,79 € | H2 |



## Kugelhahn

- ✓ Gehäuse: Messing MS 58 mit vollem Durchgang
- ✓ Kugel: Messing MS 58, verchromt
- ✓ Dichtungen: an Kugel und Spindel PTFE
- ✓ Spindel: Messing MS 58, verchromt
- ✓ Griff: Stahlblech verzinkt, mit rotem Griff
- ✓ Temperatur: bis 180°C
- ✓ Druck: bis 30 bar



### mit Flügelgriff

| Art. Nr. | Dim    | Preis   | RG |
|----------|--------|---------|----|
| 41454a   | 1/2"   | 8,39 €  | H2 |
| 41454b   | 3/4"   | 11,88 € | H2 |
| 41454c   | 1"     | 18,40 € | H2 |
| 41454d   | 1 1/4" | 30,17 € | H2 |

### mit Hebelgriff

| Art. Nr. | Dim    | Preis   | RG |
|----------|--------|---------|----|
| 41452b   | 1/2"   | 8,39 €  | H2 |
| 41452c   | 3/4"   | 11,88 € | H2 |
| 41452d   | 1"     | 18,40 € | H2 |
| 41452e   | 1 1/4" | 30,17 € | H2 |

## EPP-Boxen für Kugelhahn

Kugelhahn Heizung (Kugelhahn mit Flügelgriff)

| Art.Nr. | DN | Zoll   | VE | Preis   | RG |
|---------|----|--------|----|---------|----|
| 01610   | 15 | 1/2"   | 25 | 16,83 € | C7 |
| 01611   | 20 | 3/4"   | 25 | 18,23 € | C7 |
| 01612   | 25 | 1"     | 30 | 19,63 € | C7 |
| 01613   | 32 | 1 1/4" | 20 | 24,52 € | C7 |

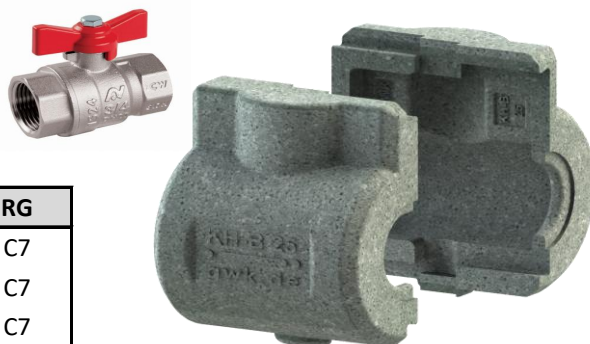

## ISO-T-Kugelhahn

- ✓ Gehäuse: Messing MS 58
- ✓ Kugel: Messing MS 58 verchromt
- ✓ Dichtungen Kugel: PTFE
- ✓ Spindel: Messing MS 58 verchromt
- ✓ mit nachziehbarer Stopfbuchse
- ✓ Spindelabdichtung: PTFE
- ✓ Griff: Kunststoff rot mit weißem Clip

| Art. Nr. | Dim    | Preis   | RG |
|----------|--------|---------|----|
| 41458b   | 1/2"   | 8,58 €  | H2 |
| 41458c   | 3/4"   | 12,16 € | H2 |
| 41458d   | 1"     | 18,01 € | H2 |
| 41458e   | 1 1/4" | 30,61 € | H2 |
| 41458f   | 1 1/2" | 46,12 € | H2 |
| 41458g   | 2"     | 71,26 € | H2 |





## Auslaufventil

- matt verchromt
- mit Schlauchverschraubung
- mit wartungsfreier
- O-Ring-Spindeldichtung



| Art. Nr.            | Dim.Zoll | Preis   | RG |
|---------------------|----------|---------|----|
| <b>matt-verchr.</b> |          |         |    |
| 42150a              | 1/2"     | 10,50 € | H1 |
| 42150b              | 3/4"     | 19,70 € | H1 |

## Geräteanschlussventil

- mit Schlauchverschraubung
- poliert verchromt



| Art. Nr.                 | Dim.Zoll | Preis   | RG |
|--------------------------|----------|---------|----|
| <b>ohne Rohrbelüfter</b> |          |         |    |
| 42220                    | 1/2"     | 15,33 € | H1 |

## Kugelauslaufventil

mit Schlauchversch.  
Griff arretierbar



| Art. Nr. | Dim.Zoll | Preis   | RG |
|----------|----------|---------|----|
| 42300    | 1/2"     | 6,36 €  | H1 |
| 42301    | 3/4"     | 10,37 € | H1 |
| 42302    | 1"       | 20,76 € | H1 |

## Auslaufventil mit DVGW

- matt verchromt
- mit Rückflussverhinderer
- mit Rohrbelüfter
- mit Schlauchverschraubung
- mit wartungsfreier
- O-Ring-Spindeldichtung

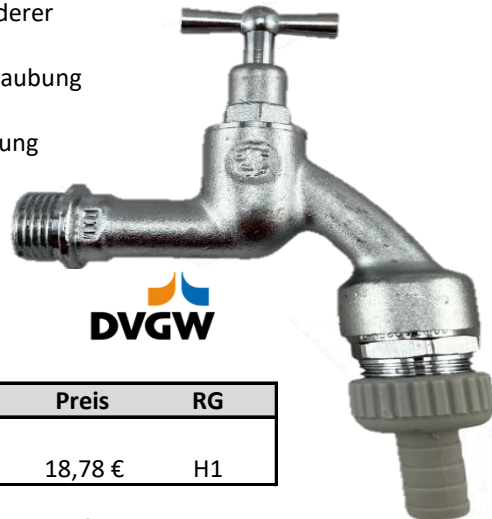

| Art. Nr.            | Dim.Zoll | Preis   | RG |
|---------------------|----------|---------|----|
| <b>matt-verchr.</b> |          |         |    |
| 42200a              | 1/2"     | 18,78 € | H1 |

## Geräteanschlussventil mit DVGW

DIN-DVGW zertifiziert aus Messing mit reduziertem Bleianteil nach DIN 50930-6 und Umweltbundesamt-Empfehlung

- mit Schlauchverschraubung
- DIN-DVGW zertifiziert und nach DIN 4109
- für Trinkwasser poliert verchromt



| Art. Nr.                | Dim.Zoll | Preis   | RG |
|-------------------------|----------|---------|----|
| <b>mit Rohrbelüfter</b> |          |         |    |
| 42230                   | 1/2"     | 20,26 € | H1 |

## Schlauchverschraubung

aus Metall



| Art. Nr. | Preis  | RG |
|----------|--------|----|
| 42240    | 3,65 € | H1 |

## Schlösser Frostsichere Außenarmatur mit DVGW und ablängbar für eine 150-410mm Wandstärke

Frost - tec ist mit einem integrierten Belüfter ausgestattet der sicherstellt, dass sich die Armatur nach dem Schließen selbstständig entleert. Ein zweiter Belüfter stellt zudem sicher, dass ein Rücksog aus dem Schlauch unterbunden wird. Die Voraussetzungen nach DIN 1988 Teil 100 sind damit erfüllt. Ein separates Absperren der Wasserzufuhr im Keller oder in der Wohnung für die Frost - tec Zapfstelle ist damit nicht mehr erforderlich. Frost - tec ist für eine Aufputz- als auch für eine Unterputzmontage geeignet.

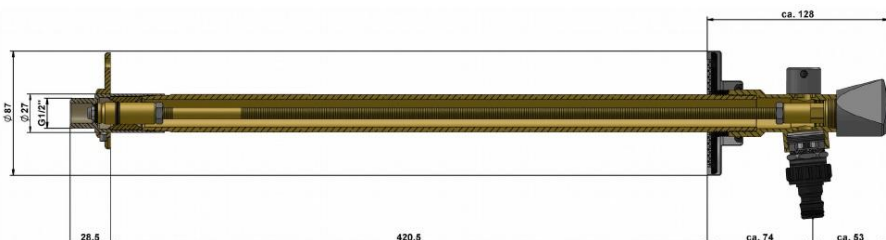

| Art. Nr.     | Preis p.St. | RG |
|--------------|-------------|----|
| 42216 Frosti | 121,00 €    | H1 |

## Schlösser Eckventil DIN-DVGW

### Technische Info

- DIN-DVGW
- Schallschutz
- 1/2" x 10mm
- 3 teilige Quetschver.
- mit Längenausgleich
- mit Verlängerung und Schubrosette

| Art. Nr.      | Dim.Zoll | Preis  | RG |
|---------------|----------|--------|----|
| <b>normal</b> |          |        |    |
| 42500         | 1/2" x10 | 5,48 € | H1 |
| 42500A        | 25 Stck  | 5,20 € | H1 |
| 42500B        | 80 Stck  | 4,81 € | H1 |

|                       |          |        |    |
|-----------------------|----------|--------|----|
| <b>selbstdichtend</b> |          |        |    |
| 42510                 | 1/2" x10 | 6,64 € | H1 |
| 42510A                | 25 Stck  | 6,59 € | H1 |



Braucht JEDER  
TOP Qualität



### Kombi-Eckventil

- poliert verchromt
- mit hoher Quetsch-Verschraubung
- inkl. Messing-Schneidring



| Art. Nr.                 | Dim.Zoll | Preis   | RG |
|--------------------------|----------|---------|----|
| <b>ohne Rohrbelüfter</b> |          |         |    |
| 42600                    | 1/2" x10 | 19,59 € | H1 |

### Kombi-Eckventil mit DVGW

DIN-DVGW zertifiziert aus Messing mit reduziertem Bleianteil nach DIN 50930-6 und Umweltbundesamt-Empfehlung

- poliert verchromt
- mit Rückflussverhinderer
- mit Rohrbelüfter
- mit hoher Quetsch-Verschraubung
- inkl. Messing-Schneidring



| Art. Nr.                | Dim.Zoll | Preis   | RG |
|-------------------------|----------|---------|----|
| <b>mit Rohrbelüfter</b> |          |         |    |
| 42601                   | 1/2" x10 | 25,11 € | H1 |

### Flexible Schläuche (EPDM) mit Edelstahlumflechtung

DVGW-zugelassen, TÜV- und KTW- geprüft, für Trinkwasser geeignet.



#### Flexibler Anschlussschlauch

- Schneidring 10 mm
- Rohrstutzen 10 mm
- mit DVGW-Zertifizierung



| Art. Nr. | Dim.mm | Preis   | RG |
|----------|--------|---------|----|
| 42701a   | 300    | 9,43 €  | H1 |
| 42701c   | 500    | 11,34 € | H1 |

#### Flexibler Anschlussschlauch

- Rohrstutzen 10 mm
- Überwurfmutter 3/8"
- mit DVGW-Zertifizierung



| Art. Nr. | Dim.mm | Preis   | RG |
|----------|--------|---------|----|
| 42702a   | 300    | 7,14 €  | H1 |
| 42702b   | 500    | 10,00 € | H1 |

#### Flexibler Anschlussschlauch

- Rohrstutzen 10 mm
- Überwurfmutter 1/2"
- mit DVGW-Zertifizierung



| Art. Nr. | Dim.mm | Preis   | RG |
|----------|--------|---------|----|
| 42703a   | 300    | 8,42 €  | H1 |
| 42703b   | 500    | 14,62 € | H1 |

## Automatischer Schnellentlüfter

### mit Absperrung

- ✓ Gewindeanschluss AG.
- ✓ Gehäuse und Deckel aus Messing
- ✓ Sitzabdichtung aus Silikonkautschuk
- ✓ Max. Betriebsdruck: 10 bar
- ✓ Max. Abblasedruck: 4 bar
- ✓ Max. Betriebstemperatur: 110°C

3/8"



| Art. Nr. | Dim.Zoll | Preis   | RG |
|----------|----------|---------|----|
| 41600    | 3/8"     | 10,02 € | H4 |

## Sicherheitsventil für Heizung

Temp.bereich 5 - 120°C,  
bis 50 KW,  
Einsetzbar bis 30% Glycol



| Art. Nr | Dim.                 | Preis  | RG |
|---------|----------------------|--------|----|
| AF1808  | 1/2" x 3/4", 2,5 bar | 9,82 € | H4 |
| AF1809  | 1/2" x 3/4", 3 bar   | 9,82 € | H4 |

## Automatische Füllarmatur

optische Voreinstellung sichtbar  
Einstellbereich 0,2 - 4 bar  
max Betriebsdruck 16 bar  
max Temp 65°C



| Art. Nr | Bezeichnung   | Preis   | RG |
|---------|---------------|---------|----|
| AF1805  | normal        | 81,58 € | H4 |
| AF1804  | mit Manometer | 98,49 € | H4 |

## Kesselsicherheitsgruppe

mit Isolierung bis 50 KW



| Art. Nr | Dim. | Preis   | RG |
|---------|------|---------|----|
| AF1807  | 1"   | 59,38 € | H4 |

## Manometer

0-4 bar, 3/8 Zoll



| Art. Nr | Dim. | Preis   | RG |
|---------|------|---------|----|
| AF1813  | 3/8" | 17,60 € | H4 |

## Automatische Füllarmatur

mit Systemtrenner

- ✓ Kompakte automatische Füllarmatur nach Norm
- ✓ EN 1717 mit Systemtrenner Typ BA,
- ✓ Entzinkungsfreies Messing-Gehäuse. Mit Isolierung.



| Art. Nr. | Preis p.St. | RG |
|----------|-------------|----|
| af1844   | 306,73 €    | H4 |

## Automatischer Schnellentlüfter

### mit Absperrung

- ✓ Gewindeanschluss AG.
- ✓ Gehäuse und Deckel aus Messing
- ✓ Sitzabdichtung aus Silikonkautschuk
- ✓ Max. Betriebsdruck: 10 bar
- ✓ Max. Abblasedruck: 4 bar
- ✓ Max. Betriebstemperatur: 110°C

1/2"



| Art. Nr. | Dim.Zoll | Preis   | RG |
|----------|----------|---------|----|
| 41601    | 1/2"     | 17,62 € | H4 |

## Sicherheitsventil für Brauchwasser

Temp.bereich 5 - 120°C



| Art. Nr | Dim.                | Preis  | RG |
|---------|---------------------|--------|----|
| AF1810  | 1/2" x 3/4", 6 bar  | 9,82 € | H4 |
| AF1811  | 1/2" x 3/4", 8 bar  | 9,82 € | H4 |
| AF1812  | 1/2" x 3/4", 10 bar | 9,82 € | H4 |

## Kappenventil

mit Entleerung für Ausdehnungsgefäße  
bis max 6 bar und 85°C,  
Einsetzbar bis 20 kW



| Art. Nr | Dim. | Preis   | RG |
|---------|------|---------|----|
| AF1816  | 3/4" | 25,44 € | H4 |

## Gefäßanschlussgruppe

Einsetzbar bis 20kW



| Art. Nr | Dim. | Preis    | RG |
|---------|------|----------|----|
| AF1806  | 3/4" | 142,90 € | H4 |

## FüllKombi BA Plus

### Automatische Füllarmatur und Entsalzungseinheit

- kompakter Füllarmatur Typ
- Rückflussverhinderer
- Entsalzungskartusche mit Indikatorharz
- Wasserzähler
- Absperrungen und Filtersiebe
- Isolierschalen
- Anschlüsse: 1/2".
- Max. Füllleistung: 50 l/h.



| Art. Nr. | Preis    | RG |
|----------|----------|----|
| AF1848   | 731,66 € | H4 |



## Thermostatkopf M30 x 1.5

- ✓ Flüssigkeitsfühler,
- ✓ Schieber zur Fixierung der Wunschtemperatur
- ✓ euroweiß



| Art. Nr. | Ausführung | Preis   | RG |
|----------|------------|---------|----|
| 01280    | M30 x 1,5  | 13,33 € | H2 |

## Thermostatventil 1/2"

**mit Voreinstellung**

für Thermostatkopf M 30 x 1,5



| Art. Nr. |           | Preis   | RG |
|----------|-----------|---------|----|
| 01284    | Eck       | 17,49 € | H2 |
| 01286    | Durchgang | 17,49 € | H2 |

## Radiator-Verschraubung 1/2"

- ✓ absperrrbar
- ✓ vernickelt
- ✓ Pressmessing



| Art. Nr. |           | Preis  | RG |
|----------|-----------|--------|----|
| 41521b   | Eck       | 8,14 € | H2 |
| 41531b   | Durchgang | 8,41 € | H2 |

## Entlüftungsstopfen

Messing vernickelt,  
selbstdichtend mit O-Ring,  
drehbar



| Art. Nr. | Dim  | Preis  | RG |
|----------|------|--------|----|
| 41273    | 1/2" | 2,21 € | H2 |

## Platten-Blindstopfen,

Messing vernickelt, selbstdichtend  
mit O-Ring,



| Art. Nr. | Dim  | Preis  | RG |
|----------|------|--------|----|
| 41271    | 1/2" | 1,87 € | H2 |

## Radiator-Verschraubung

aus Pressmessing,



### Durchgang

| Art. Nr. | Dim.Zoll | Preis   | RG |
|----------|----------|---------|----|
| 41510b   | 1/2"     | 5,00 €  | H2 |
| 41510c   | 3/4"     | 7,76 €  | H2 |
| 41510d   | 1"       | 13,79 € | H2 |
| 41510e   | 1 1/4"   | 21,97 € | H2 |

### Eck

| Art. Nr. | Dim.Zoll | Preis   | RG |
|----------|----------|---------|----|
| 41500b   | 1/2"     | 5,79 €  | H2 |
| 41500c   | 3/4"     | 9,87 €  | H2 |
| 41500d   | 1"       | 16,70 € | H2 |
| 41500e   | 1 1/4"   | 27,50 € | H2 |

## Hahnblock

Zweirohr-Hahnblock für Heizkörper



mit 3/4" Eurokonus



| Art. Nr. | Form | Preis   | RG |
|----------|------|---------|----|
| 41540    | Eck  | 12,77 € | H2 |
| 41545    | DG   | 12,77 € | H2 |

inkl. Übergangsnippel 1/2"



| Art. Nr. | Form | Preis   | RG |
|----------|------|---------|----|
| 41540C   | Eck  | 12,77 € | H2 |
| 41545C   | DG   | 12,77 € | H2 |

## Klemmringverschraubung

für Anschluss an den Hahnblock

- ✓ 15mm Rohre
- ✓ 16mm für Aluverbundrohr



| Art. Nr. | Dim.Zoll  | Preis  | RG |
|----------|-----------|--------|----|
| 41561    | 15 x 3/4" | 5,20 € | H2 |
| 41561a   | 16 x 3/4" | 3,51 € | H2 |

## Übergangsnippel

3/4"x 1/2" Eurokonus

z.B für Anschluss an den Hahnblock

**Problemlöser**



| Art. Nr. | Preis  | RG |
|----------|--------|----|
| 41560    | 5,46 € | H2 |

## Steckschlüssel

zum Entleeren



| Art. Nr. | Preis  | RG |
|----------|--------|----|
| 41261    | 0,72 € | H2 |

# Wärmemengenzähler

zuverlässig erfassen, bedarfsgerecht anpassen,  
komfortabel ablesen

- ✓ Rückflusserkennung
- ✓ Messzyklus Temperatur; dynamisch 2 / 60 s
- ✓ Vor- bzw. Rücklauf im Feld einstellbar
- ✓ Leicht abnehmbares Rechenwerk
- ✓ Länge des Splittkabels 50 cm (optional)

Abnehmbares  
Display  
bei Platzmangel



## Mögliche Schnittstellen

optische Schnittstelle (M-Bus-Protokoll)

### optional:

wireless M-Bus; wireless M-Bus + 3 Impulseingänge; M-Bus;

| Art. Nr. | Zoll | Nenngröße | Einbaulänge | Preis *  | RG |
|----------|------|-----------|-------------|----------|----|
| 01090    | 1/2" | 1,5 m3/h  | 110         | 175,68 € | H3 |
| 01092    | 3/4" | 2,5 m3/h  | 130         | 183,88 € | H3 |

|                                   |
|-----------------------------------|
| wireless M-Bus                    |
| wireless M-Bus + 3 Impulseingänge |
| M-Bus                             |
| M-Bus + 3 Impulseingänge          |
| 1 Impulseingang                   |
| 2 Impulsausgänge                  |
| LoRa                              |

## Einbausatz WMZ

Kugelhähne und Paßstück incl. Fühleranschluss

| Art. Nr. | Durchgang | Baulänge | Preis    | RG |
|----------|-----------|----------|----------|----|
| 01094    | 1/2"      | 110mm    | 83,43 €  | H3 |
| 01096    | 3/4"      | 130mm    | 112,30 € | H3 |



## BABO Montageblöcke für Unterputzmontage KOAX Gewinde

für Wasserzähler-Messkapseln Unterputz-Koaxzähler

- ✓ 2 Stück UP-Gehäuse ¾" inkl. Bauschutzkappen
- ✓ FCKW-frei
- ✓ Außenummantelung aus expandierbarem Polystyrol mit Flammhemmer, konform B1
- ✓ 4 Montagewinkel und Schrauben
- ✓ Fliesen können direkt montiert werden
- ✓ Geringe Montagezeit



| Art. Nr. | Anschluss   | Preis    | RG |
|----------|-------------|----------|----|
| 01081    | 3/4" 1 Fach | 100,58 € | 0  |
| 01082    | 3/4" 2 Fach | 158,50 € | 0  |



## Zubehör

| Art. Nr. | Bezeichnung          | Preis   | RG |
|----------|----------------------|---------|----|
| 01084    | Oberteil warm / kalt | 21,65 € | 0  |
| 01085    | Verlängerungsspindel | 17,26 € | 0  |
| 01089    | UP Schub Rosette     | 12,24 € | 0  |
| 01089a   | UP Rund Rosette      | 12,21 € | 0  |
| 01089e   | Blindrosette         | 11,66 € | H3 |



## Messkapseln EAS-ECO KOAX Gewinde

- ✓ MODULAR IE (Koax 2")

| Art. Nr. | Bezeichnung                  | Preis * | RG |
|----------|------------------------------|---------|----|
| 01087    | Messkapsel 1,5m³ warm / kalt | 34,14 € | 0  |
| 01086    | Montageschlüssel             | 16,18 € | H3 |



# ECO- Wohnungswasserzähler Two in one

## das Multitalent für modulare Funk-, M-Bus- und Impulssysteme

Unsere neuen „ECO“-Wohnungswasserzähler übertragen die Verbrauchsdaten über Funk und machen das Ablesen der Zähler so unabhängig von Zeit und Raum.

- ✓ für Kaltwasser bis 50°C
- ✓ für Warmwasser bis 90°C
- ✓ horizontaler und vertikaler Einbau
- ✓ nachrüstbar mit Funkmodul
- ✓ nachrüstbar mit M-Bus Modul
- ✓ nachrüstbar mit Impulsmodul

**WARM & KALT**  
in EINEM

**NEW**



| Art. Nr.                       | Nenngröße    | MID | Baulänge | Preis * | RG |
|--------------------------------|--------------|-----|----------|---------|----|
| <b>Kaltwasser + Warmwasser</b> |              |     |          |         |    |
| 01068                          | Qn 1,5 m3/h, | 2,5 | 80mm     | 12,75 € | H3 |
| 01069                          | Qn 1,5 m3/h, | 2,5 | 110mm    | 12,75 € | H3 |
| 01072                          | Qn 2,5 m3/h, | 4   | 130mm    | 25,39 € | H3 |



## Verschraubungen

für Wohnungswasserzähler



| Art. Nr. | Gewinde | Preis  | RG |
|----------|---------|--------|----|
| 01098    | 3/4"    | 7,14 € | H3 |
| 01099    | 1"      | 9,86 € | H3 |

## Wasserzähler Kugelhahn



| Art. Nr. | Dim         | Preis   | RG |
|----------|-------------|---------|----|
| 01074    | 1/2" x 3/4" | 19,90 € | H3 |
| 01074a   | 3/4" x 3/4" | 31,99 € | H3 |

## Einbausatz

für Wohnungswasserzähler

Wasserzählereinbausatz kalt / warm

4 Kugelhähne und 2 Est.-Rohnippel

Rohranschluss 3/4" Wasserzähler 3/4"

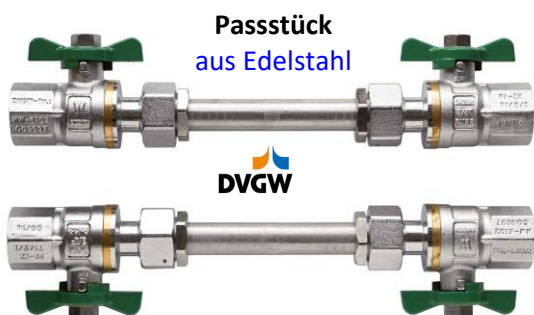

| Art. Nr. | Dim  | Preis    | RG |
|----------|------|----------|----|
| 01093    | 3/4" | 177,20 € | H3 |

## Passtück

nicht für den Dauereinsatz



| Art. Nr. | Baulänge | Preis  | RG |
|----------|----------|--------|----|
| 01097    | 110mm    | 4,66 € | H3 |

## Zapfhahnzähler Verschraubungs Set

Verschraubung kompl. mit Deckel  
ohne Zähler ohne Zapfhahn



| Art. Nr. | Preis   | RG |
|----------|---------|----|
| 01067    | 20,09 € | H3 |

\*Bei eichpflichtigen Geräten wird zusätzlich die gesetzliche Eichgebühr erhoben. Stand 01.01.2021  
Wärmemengenzähler : 41,70€ Warmwasserzähler : 9,90€ Kaltwasserzähler : 9,90€



BABO`s Profi-Rohrschelle



| Art.Nr. | Bezeichnung       | Abmessung      | Spannber. | Gewinde  | VPE | Preis p.St. | RG |
|---------|-------------------|----------------|-----------|----------|-----|-------------|----|
|         |                   | Zoll mm        | mm        |          |     |             |    |
| 00811   | Profi-Rohrschelle | 3/8"           | 15 - 19   | M8       | 100 | 0,76 €      | l1 |
| 00812   | Profi-Rohrschelle | 1/2"           | 20 - 23   | M8       | 100 | 0,80 €      | l1 |
| 00813   | Profi-Rohrschelle | 3/4"           | 26 - 30   | M8       | 100 | 0,85 €      | l1 |
| 00814   | Profi-Rohrschelle | 1"             | 31 - 36   | M8       | 100 | 0,92 €      | l1 |
| 00815   | Profi-Rohrschelle | 1 1/4" (HT 40) | 40 - 43   | M8       | 100 | 1,01 €      | l1 |
| 00816   | Profi-Rohrschelle | 1 1/2" (HT 50) | 48 - 53   | M8       | 50  | 1,22 €      | l1 |
| 00817   | Profi-Rohrschelle | 57 mm SML 50   | 54 - 59   | M8 / M10 | 50  | 1,57 €      | l1 |
| 00818   | Profi-Rohrschelle | 2" (HT)        | 60 - 64   | M8 / M10 | 50  | 1,79 €      | l1 |
| 00819   | Profi-Rohrschelle | 2 1/2" (HT 70) | 72 - 78   | M8 / M10 | 50  | 2,02 €      | l1 |
| 00825   | Profi-Rohrschelle | 3"             | 87 - 92   | M8 / M10 | 50  | 2,62 €      | l1 |
| 00826   | Profi-Rohrschelle | 100mm          | 95-103    | M8 / M10 | 50  | 3,12 €      | l1 |
| 00820   | Profi-Rohrschelle | 4" (HT 100)    | 102 - 116 | M8 / M10 | 50  | 3,01 €      | l1 |
| 00821   | Profi-Rohrschelle | (HT 125)       | 124 - 130 | M8 / M10 | 25  | 4,59 €      | l1 |
| 00822   | Profi-Rohrschelle |                | 132-141   | M8 / M10 | 25  | 4,78 €      | l1 |
| 00823   | Profi-Rohrschelle |                | 159-168   | M8 / M10 | 25  | 5,23 €      | l1 |
| 00824   | Profi-Rohrschelle | (HT 200)       | 192-207   | M8 / M10 | 25  | 6,60 €      | l1 |

BABO`s Gelenk Rohrschelle



- ✓ Stahl galvanisch verzinkt
- ✓ Schallschutz für DIN 4109
- ✓ Temperaturbeständigkeit: – 50°C bis +110°C
- ✓ unverlierbare Verschlusschrauben
- ✓ angeschweißte Anschlussmutter
- ✓ Einhandmontage

| Art.Nr. | Bezeichnung        | Spannber. | Gewinde | VPE | Preis p.St. | RG |
|---------|--------------------|-----------|---------|-----|-------------|----|
| A00811  | Gelenk-Rohrschelle | 15-19     | M8      | 100 | 0,63 €      | l1 |
| A00812  | Gelenk-Rohrschelle | 20-23     | M8      | 100 | 0,69 €      | l1 |
| A00813  | Gelenk-Rohrschelle | 25-30     | M8      | 100 | 0,72 €      | l1 |
| A00814  | Gelenk-Rohrschelle | 31-38     | M8      | 100 | 0,76 €      | l1 |
| A00815  | Gelenk-Rohrschelle | 40-46     | M8      | 100 | 0,86 €      | l1 |
| A00816  | Gelenk-Rohrschelle | 48-53     | M8      | 100 | 1,01 €      | l1 |
| A00817  | Gelenk-Rohrschelle | 72-78     | M8/10   | 50  | 1,69 €      | l1 |
| A00818  | Gelenk-Rohrschelle | 102-116   | M8/10   | 50  | 2,33 €      | l1 |

## Universaldübel

aus hochwertigem Kunststoff für Befestigungen in Vollbaustoffen und Hohlbaustoffen. Im Vollbaustoff spreizt der Dübel in drei Richtungen. Im Hohlbaustoff verknotet sich der Dübel um die Schraube.

- ✓ Beton
- ✓ Kalksandvollstein
- ✓ Mauerziegel
- ✓ Naturstein
- ✓ Gipskartonplatten
- ✓ Lochziegel



### OHNE Kragen

| Art.Nr. | Bohrer | VPE | Preis p. VE | RG |
|---------|--------|-----|-------------|----|
| 00880   | 6 mm   | 100 | 6,69 €      | I2 |
| 00881   | 8 mm   | 100 | 9,82 €      | I2 |
| 00882   | 10 mm  | 50  | 7,87 €      | I2 |
| 00883   | 12 mm  | 25  | 8,15 €      | I2 |

### MIT Kragen

| Art.Nr. | Bohrer | VPE | Preis p. VE | RG |
|---------|--------|-----|-------------|----|
| 00885   | 6 mm   | 100 | 6,69 €      | I2 |
| 00886   | 8 mm   | 100 | 9,82 €      | I2 |
| 00887   | 10 mm  | 50  | 7,87 €      | I2 |
| 00888   | 12 mm  | 25  | 8,15 €      | I2 |

## Einschlaganker

Bauaufsichtlich zugelassen für ungerissenen Beton und gerissenen Beton



| Art.Nr. | Dim | VPE | Preis p. VE | RG |
|---------|-----|-----|-------------|----|
| 00875   | M 8 | 100 | 60,63 €     | I2 |
| 00876   | M10 | 100 | 86,39 €     | I2 |

## Setzeisen

für Einschlaganker



| Art.Nr. | Dim | Preis p. VE | RG |
|---------|-----|-------------|----|
| 00877   | M 8 | 18,53 €     | I2 |
| 00878   | M10 | 21,85 €     | I2 |

## Nageldübel mit Senkkopf



| Art.Nr. | Abmessung  | VPE | Preis p. VE | RG |
|---------|------------|-----|-------------|----|
| 00890   | 6 x 40 mm  | 100 | 18,82 €     | I2 |
| 00891   | 6 x 60 mm  | 100 | 22,90 €     | I2 |
| 00892   | 6 x 80 mm  | 100 | 28,62 €     | I2 |
| 00893   | 8 x 60 mm  | 100 | 35,17 €     | I2 |
| 00894   | 8 x 80 mm  | 100 | 40,81 €     | I2 |
| 00895   | 8 x 100 mm | 100 | 44,19 €     | I2 |

## Allzweck MULTI Dübel

- ✓ Hält in fast allen Baustoffen
- ✓ Sichere Verknotung in Hohlräumen
- ✓ Spreizt zuverlässig in Vollstein
- ✓ Kein Mitdrehen im Bohrloch
- ✓ Vor- und Durchsteckmontage

Nylon

Braucht JEDER  
TOP Qualität



| Art.Nr. | Abmessung | VPE | Preis p. VE | RG |
|---------|-----------|-----|-------------|----|
| 00855   | 6mm       | 100 | 10,92 €     | I2 |
| 00856   | 8mm       | 100 | 12,45 €     | I2 |
| 00857   | 10mm      | 50  | 10,85 €     | I2 |

## Stockschrauben mit Torx

- ✓ Stahl galvanisch verzinkt
- ✓ mit Innenantrieb T 25
- ✓ mit Sechskant-Schlüsselfläche



| Art.Nr. | Abmessung | VPE | Preis p. VE | RG |
|---------|-----------|-----|-------------|----|
| 00840   | 8 x 50    | 100 | 12,27 €     | I2 |
| 00841   | 8 x 60    | 100 | 14,92 €     | I2 |
| 00842   | 8 x 80    | 100 | 19,63 €     | I2 |
| 00843   | 8 x 100   | 100 | 22,40 €     | I2 |
| 00844   | 8 x 120   | 100 | 37,34 €     | I2 |
| 00845   | 8 x 140   | 100 | 56,54 €     | I2 |
| 00846   | 8 x 200   | 100 | 89,61 €     | I2 |

## Bolzenanker FAZ 8/75



| Art.Nr. | Abmessung | VPE | Preis p. VE | RG |
|---------|-----------|-----|-------------|----|
| 00854   | M8x75     | 50  | 98,87 €     | I2 |

## Gasbeton- Metalldübel

Stahl gelb verzinkt, für brandsichere Rohrbefestigungen entsprechend techn. Richtlinie für Gasinstallation



| Art.Nr. | Abmessung | VPE | Preis p. St. | RG |
|---------|-----------|-----|--------------|----|
| 00871   | 8 x 38    | 100 | 0,36 €       | I2 |

## Gewindestangen

nach DIN 975, Stahl verzinkt, Länge: 1000mm

**Es werden nur ganze VPE verschickt!!**

Ausgabe von Kleinmengen nur vor Ort



| Art.Nr. | Größe | VPE | Preis p .St. | RG |
|---------|-------|-----|--------------|----|
| 00860   | M8    | 50  | 2,51 €       | I2 |
| 00861   | M10   | 25  | 3,77 €       | I2 |

## Gewindestangenaufhängung M8

Gewindestangenaufhängung zur direkten Verwendung im Beton.

Treibereinstellung: Hohes Drehmoment/niedrige

Geschwindigkeit. **Nicht mit einem Schlagschrauber verwenden.**

Zulässige Belastung: 100 kg (belastete Belastung mit einem

Sicherheitskoeffizienten von 3).



| Art.Nr. | Größe  | VPE | Preis VE | RG |
|---------|--------|-----|----------|----|
| 00980   | M8     | 100 | 80,00 €  | I2 |
| 00981   | Bisatz | 1   | 8,00 €   | I2 |

## Gewinde-Stifte



| Art.Nr. | mm      | VPE | Preis p. VE. | RG |
|---------|---------|-----|--------------|----|
| 01232   | 8 x 30  | 100 | 24,92 €      | I2 |
| 01233   | 8 x 40  | 100 | 30,11 €      | I2 |
| 01234   | 8 x 50  | 100 | 37,38 €      | I2 |
| 01235   | 8 x 80  | 100 | 50,88 €      | I2 |
| 01236   | 8 x 100 | 100 | 61,26 €      | I2 |
| 01237   | 8 x 120 | 100 | 76,84 €      | I2 |

## Trapezblechhänger

mit Soll-Biegestellen zur Anpassung an die verschiedenen

Trapezblechprofile, mit festgeschweißte Mutter, Höhe 120mm

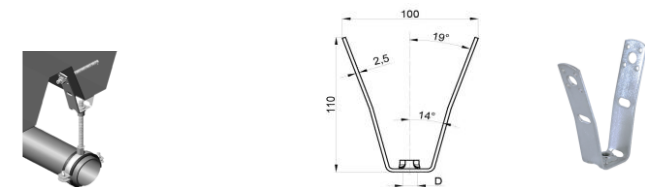

| Art.Nr. | Größe | VPE | Preis p. St. | RG |
|---------|-------|-----|--------------|----|
| 01270   | M8    | 100 | 2,37 €       | I2 |
| 01271   | M10   | 100 | 2,57 €       | I2 |

## Distanzmuffen



| Art.Nr. | Abmessung | VPE | Preis p. VE. | RG |
|---------|-----------|-----|--------------|----|
| 00865   | M 8 x 30  | 100 | 35,13 €      | I2 |
| 00866   | M10 x 30  | 100 | 40,05 €      | I2 |

## Muttern



| Art.Nr. | Abmessg. | VPE | Preis p. VE. | RG |
|---------|----------|-----|--------------|----|
| 00956   | M6       | 200 | 13,04 €      | I2 |
| 00957   | M8       | 200 | 16,43 €      | I2 |
| 00958   | M10      | 200 | 32,10 €      | I2 |

## Karo-Scheiben



| Art.Nr. | Abmessg. | VPE | Preis p. VE. | RG |
|---------|----------|-----|--------------|----|
| 00966   | M6       | 200 | 14,37 €      | I2 |
| 00967   | M8       | 200 | 25,57 €      | I2 |
| 00968   | M10      | 200 | 30,96 €      | I2 |

## Doppelhalter

M8 für zwei Rohrschellen Abhängungen



| Art.Nr. | Abstand | VPE | Preis p. VE. | RG |
|---------|---------|-----|--------------|----|
| 01250   | 65 mm   | 50  | 1,79 €       | I2 |
| 01251   | 85 mm   | 50  | 2,05 €       | I2 |
| 01252   | 105 mm  | 50  | 2,38 €       | I2 |

## FIX Aufhänger in den Beton

Aufhänger zur direkten Verwendung im Beton.

Bohrloch Ø 5 mm. Treibereinstellung: Hohes

Drehmoment/niedrige Geschwindigkeit.

**Nicht mit einem Schlagschrauber verwenden.**

Zulässige Belastung: 100 kg (belastete Belastung mit einem

Sicherheitskoeffizienten von 3).



| Art.Nr. | VPE | Preis p. VE. | RG |
|---------|-----|--------------|----|
| 00985   | 100 | 85,00 €      | I2 |

## Trägerklammern

mit 6 Kantschraube + Kontermutter für Aufhängungen

an Stahlträgern

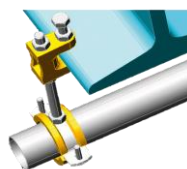

| Art.Nr. | Größe | VPE | Preis p. St. | RG |
|---------|-------|-----|--------------|----|
| 01260   | M8    | 50  | 6,76 €       | I2 |
| 01261   | M10   | 50  | 7,20 €       | I2 |



## Montageschienen 2 Meter

Es werden nur ganze VPE verschickt!!  
Ausgabe von Kleinmengen nur vor Ort

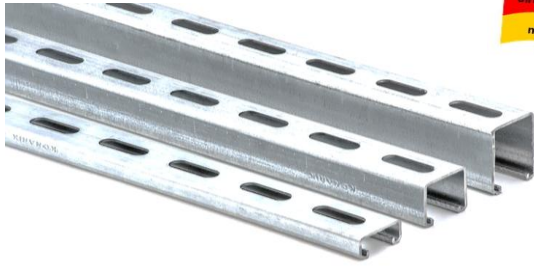

| Art.Nr. | Profil | VPE | Preis p .St. | RG |
|---------|--------|-----|--------------|----|
| 00940   | 27/18  | 10  | 15,68 €      | I2 |
| 00939   | 28/30  | 10  | 28,83 €      | I2 |

## Verbinder

Schienen + Konsolen



| Art.Nr. | Profil        | Preis p .St. | RG        |
|---------|---------------|--------------|-----------|
| 00938   | 27/18 + 28/30 | Extra        | 8,24 € I2 |

## Schienen Konsolen

Auslegerkonsolen  
für Rohrtrassen

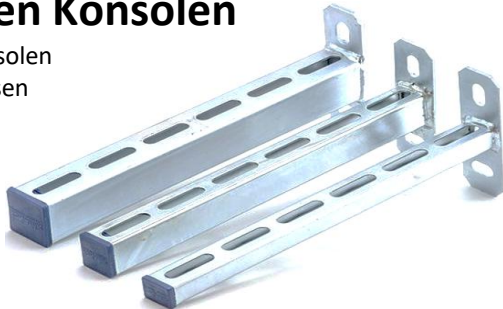

| Art.Nr. | Profil | Länge  | Preis p .St. | RG |
|---------|--------|--------|--------------|----|
| 01240   | 27/18  | 200 mm | 7,10 €       | I2 |
| 01241   | 27/18  | 300 mm | 9,18 €       | I2 |
| 01242   | 27/18  | 500 mm | 15,40 €      | I2 |
| 01243   | 28/30  | 300 mm | 11,71 €      | I2 |
| 01244   | 28/30  | 500 mm | 16,20 €      | I2 |

## Stützkonsolen

Stahl galvanisch verzinkt  
verschweißte Auslegerkonsolen zur  
Wandbefestigung von Rohrtrassen



| Art.Nr. | Abmessg. | Länge  | Preis p .St. | RG |
|---------|----------|--------|--------------|----|
| 01245   | 28/30    | 400 mm | 33,38 €      | I2 |
| 01246   | 28/30    | 600 mm | 42,05 €      | I2 |

## Schutzkappen

Kunststoff schwarz dienen der sauberen  
Abdeckung der Stirnseite



| Art.Nr. | Profil | VPE | Preis p .St. | RG |
|---------|--------|-----|--------------|----|
| 01247   | 27/18  | 50  | 0,57 €       | I2 |
| 01248   | 28/30  | 25  | 0,60 €       | I2 |

## BABO Halter incl. Schrauben

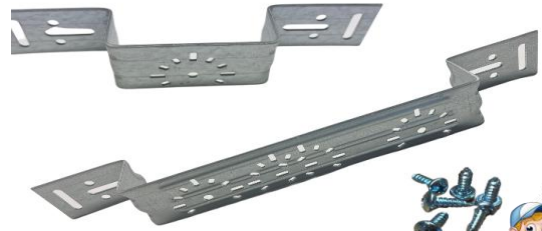

| Art.Nr. | VPE   | Preis p .St. | RG        |
|---------|-------|--------------|-----------|
| L1250   | LANG  | 35           | 9,96 € I2 |
| L1250A  | KURZ  | 50           | 9,14 € I2 |
| L1250B  | FLACH | 50           | 8,13 € I2 |

## LEIFELD System



| Art.Nr. | Preis p .St.      | RG          |
|---------|-------------------|-------------|
| L1257   | Multihalter 50mm  | 10,91 € I2  |
| L1258   | Schrauben -Set 50 | 16,02 € I2  |
| L1253   | Fixierplatten     | 1,03 € I2   |
| L1252   | Biegezanze        | 252,22 € I2 |
| L1251   | 2m Schiene        | 39,68 € I2  |

Es werden nur VPE's a 10 Stck verschickt  
Ausgabe von Kleinmengen nur vor Ort

## Schiebemuttern

Stahl verzinkt, Zubehör für Montageschienen,  
mit durchgehendem Gewinde der  
Schiebemutter für Profil 27/18 + 30/30



| Art.Nr. | Gewinde | VPE | Preis p. VE. | RG |
|---------|---------|-----|--------------|----|
| 00941   | M 8     | 100 | 30,03 €      | I2 |
| 00942   | M 10    | 100 | 31,71 €      | I2 |

## Hammerkopfschrauben



| Art.Nr. | Abmessg. | VPE | Preis p. VE. | RG |
|---------|----------|-----|--------------|----|
| 00945   | M 8 x 20 | 50  | 38,77 €      | I2 |
| 00946   | M 8 x 30 | 50  | 40,31 €      | I2 |
| 00947   | M 8 x 50 | 50  | 40,89 €      | I2 |
| 00948   | M 8 x 80 | 50  | 51,74 €      | I2 |

## Haltenägel "Fix-Pin"

extra gehärtet

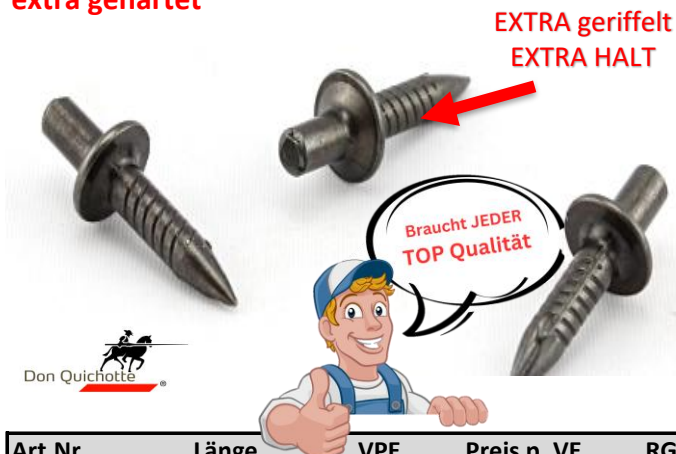

| Art.Nr. | Länge | VPE | Preis p. VE | RG |
|---------|-------|-----|-------------|----|
| 00920   | 14 mm | 200 | 19,44 €     | I2 |
| 00921   | 18 mm | 200 | 21,55 €     | I2 |



|       |           |   |         |    |
|-------|-----------|---|---------|----|
| 00922 | Setzeisen | 1 | 51,32 € | I2 |
| w1008 | Fäustel   | 1 | 23,70 € | J1 |

## Holz Schrauben

mit Torx

| Art.Nr. | Abm. | VPE | Preis p. VE | RG |
|---------|------|-----|-------------|----|
| SP430   | 4x30 | 500 | 21,69 €     | I2 |
| SP440   | 4x40 | 500 | 27,47 €     | I2 |
| SP450   | 4x50 | 250 | 17,81 €     | I2 |
| SP460   | 4x60 | 250 | 24,45 €     | I2 |
| SP530   | 5x30 | 250 | 18,99 €     | I2 |
| SP540   | 5x40 | 250 | 22,72 €     | I2 |
| SP550   | 5x50 | 250 | 26,71 €     | I2 |
| SP560   | 5x60 | 250 | 30,72 €     | I2 |
| SP660   | 6x60 | 250 | 47,25 €     | I2 |

## Blechteilschraube

zur Montage für Trapezblechhänger

| Art.Nr. | Abm.   | VPE | Preis p. St. | RG |
|---------|--------|-----|--------------|----|
| 01275   | 3,9x16 | 100 | 0,17 €       | I2 |
| 01276   | 3,9x19 | 100 | 0,18 €       | I2 |

## Schlüsselschrauben

| Art.Nr. | Abmessung | VPE | Preis p. St. | RG |
|---------|-----------|-----|--------------|----|
| 00950   | 6x40      | 100 | 0,14 €       | I2 |
| 00951   | 6x60      | 100 | 0,23 €       | I2 |
| 00952   | 6x80      | 50  | 0,26 €       | I2 |
| 00953   | 8x60      | 50  | 0,34 €       | I2 |
| 00954   | 8x80      | 50  | 0,44 €       | I2 |
| 00955   | 8x100     | 50  | 0,48 €       | I2 |

## Lochband 10m Rolle



| Art.Nr.                     | Abmessung | VPE | Preis p. R. | RG |
|-----------------------------|-----------|-----|-------------|----|
| <b>verzinkt</b>             |           |     |             |    |
| 00910                       | 17/6      | 10  | 15,04 €     | I2 |
| <b>Kunststoff ummantelt</b> |           |     |             |    |
| 00911                       | 19/6      | 1   | 17,83 €     | I2 |

## Gewebeband 15m

Zur Befestigung von Rohrleitungen am Boden oder als Deckenabhangung



| Art.Nr. | Bezeichnung | VPE | Preis p. R. | RG |
|---------|-------------|-----|-------------|----|
| 00918   | 15mm breit  | 10  | 9,53 €      | I2 |

## Klimaanlagen FIX 50er-Box

Clip zur Befestigung von Kanälen und Schläuchen von Klimaanlagen.



| Art.Nr. | Bezeichnung | VPE | Preis VE | RG |
|---------|-------------|-----|----------|----|
| 00990   | Klima FIX   | 50  | 47,80 €  | I2 |

## Bleirohrhaken

mit breitem Blatt aus Stahl verzinkt

| Art.Nr. | Abmessung | VPE | Preis p. VE | RG |
|---------|-----------|-----|-------------|----|
| 00900   | 3/8       | 100 | 31,57 €     | I2 |
| 00901   | 1/2       | 100 | 38,78 €     | I2 |
| 00902   | 3/4       | 100 | 51,03 €     | I2 |

## Rohrhaken

geeignet für Rohrleitungen in Beton

einzel

| Art.Nr. | Abmessung | VPE | Preis p. VE | RG |
|---------|-----------|-----|-------------|----|
| 00903   | 8x75      | 100 | 25,81 €     | I2 |
| 00904   | 8x95      | 100 | 34,19 €     | I2 |

doppelt

| Art.Nr. | Abmessung | VPE | Preis p. VE | RG |
|---------|-----------|-----|-------------|----|
| 00905   | 8x75      | 100 | 33,94 €     | I2 |
| 00906   | 8x95      | 100 | 38,71 €     | I2 |

## Konsole für Ausdehnungsgefäß

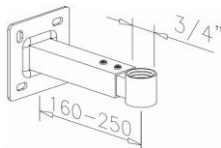

| Art.Nr. | VPE           | Preis p. St. | RG |
|---------|---------------|--------------|----|
| 01136   | verstellbar 1 | 26,53 €      | I2 |

## Abdeckrosetten

doppelt Abstand 50 mm weiß



| Art.Nr. | Durchmesser | VPE | Preis p. St. | RG |
|---------|-------------|-----|--------------|----|
| 01145   | 15 mm       | 50  | 0,91 €       | I2 |
| 01146   | 16 mm       | 50  | 0,91 €       | I2 |
| 01147   | 18 mm       | 50  | 0,91 €       | I2 |
| 01148   | 22 mm       | 50  | 0,91 €       | I2 |

## Abdeckrosetten

für Kupferrohre weiß



| Art.Nr. | Durchmesser | VPE | Preis p. St. | RG |
|---------|-------------|-----|--------------|----|
| 01140   | 15 mm       | 100 | 0,48 €       | I2 |
| 01140a  | 16 mm       | 100 | 0,48 €       | I2 |
| 01141   | 18 mm       | 100 | 0,48 €       | I2 |
| 01142   | 22 mm       | 100 | 0,48 €       | I2 |

## Schilderhalter

zur Beschilderung der Heizungsstränge



| Art.Nr. | Typ         | VPE | Preis p. St. | RG |
|---------|-------------|-----|--------------|----|
| 01161   | m.Kabelbin. | 1   | 5,71 €       | I2 |
| 01162   | m.Metallb.  | 1   | 11,45 €      | I2 |

## Schlauchschellen

nach DIN 3017, mit  
Schneckengewinde u. 6kt.  
Schlitzschraube Chromstahl



| Art.Nr. | Spannbereich | VPE | Preis p. St. | RG |
|---------|--------------|-----|--------------|----|
| 00930   | 8 - 12       | 50  | 1,35 €       | I2 |
| 00931   | 12 - 22      | 25  | 1,50 €       | I2 |
| 00932   | 16 - 27      | 25  | 1,56 €       | I2 |
| 00933   | 20 - 32      | 25  | 1,80 €       | I2 |
| 00934   | 25 - 40      | 25  | 1,91 €       | I2 |
| 00935   | 35 - 50      | 25  | 2,02 €       | I2 |
| 00936   | 40 - 60      | 25  | 2,21 €       | I2 |

## WC - Befestigungs-Set



| Art.Nr. | Abmessung | Farbe | Preis p. St. | RG |
|---------|-----------|-------|--------------|----|
| 01152   | 6,0 x 70  | weiß  | 2,24 €       | I2 |
| 01154   | 6,0 x 70  | chrom | 3,92 €       | I2 |

## Waschtisch - Befestigung



| Art.Nr. | Abmessung | VPE | Preis p. St. | RG |
|---------|-----------|-----|--------------|----|
| 01150   | 10 x 140  | 1   | 2,74 €       | I2 |

## Heizkörperwandkonsolen

Set = 4 Konsolen 4 Schrauben 4 Dübel

Anwendung: Für alle Typen von Heizkörpern



| Art.Nr. | Typ  | VPE | Preis p. St. | RG |
|---------|------|-----|--------------|----|
| 01134   | HKD1 | 1   | 7,15 €       | I2 |

## Heizkörperwandkonsolen

Set = 2 Konsolen 2 Schrauben 2 Dübel  
2 Abstandhalter

Anwendung: Für Heizkörpervarianten, die auf der Rückseite Laschen aufgeschweißt haben.



| Art.Nr. | Typ  | VPE | Preis p. St. | RG |
|---------|------|-----|--------------|----|
| 01132   | HK4T | 1   | 7,15 €       | I2 |

## Rohrclips

mit 6mm messing Gewinde



| Art.Nr.        | mm       | VPE | Preis p. St. | RG |
|----------------|----------|-----|--------------|----|
| <b>einfach</b> |          |     |              |    |
| 01220          | 10 einf. | 100 | 0,49 €       | I2 |
| 01221          | 12 einf. | 100 | 0,49 €       | I2 |
| 01222          | 15 einf. | 50  | 0,63 €       | I2 |
| 01223          | 18 einf. | 50  | 0,74 €       | I2 |
| 01224          | 22 einf. | 50  | 0,86 €       | I2 |
| <b>doppelt</b> |          |     |              |    |
| 01226          | 10 dopp. | 100 | 0,97 €       | I2 |
| 01227          | 12 dopp. | 100 | 0,97 €       | I2 |
| 01228          | 15 dopp. | 50  | 1,31 €       | I2 |
| 01229          | 18 dopp. | 50  | 1,43 €       | I2 |
| 01230          | 22 dopp. | 50  | 1,43 €       | I2 |



## Feuerbeständiges Abwasserstecksystem incl. Schallschutz

Das Blackfire® System ist ein Stecksystem, das sich durch einfache und schnelle Installation auszeichnet. Neben diesen Eigenschaften erzielt Blackfire® gute Ergebnisse hinsichtlich des akustischen Komforts nach **DIN 4109** und der Feuerbeständigkeit nach **DIN 4102 B1**.

### Ideal für:

- ✓ Abwasserentwässerung
- ✓ Nieder- und Hochtemperaturentwässerungs
- ✓ Abluftsysteme und Regenwassersysteme

### in Gebäuden wie

- ✓ gehobenen Wohnungsbau
- ✓ Mehrfamilienhäuser
- ✓ Zivil- und Industriebauwerke
- ✓ Krankenhäuser
- ✓ Hotels



**Schallschutz**

### BlackFire Bogen



### BlackFire Abflussrohr



| Art.Nr. | DN  | Grad | VPE | Preis  | RG |
|---------|-----|------|-----|--------|----|
| bl0040  | 40  | 15°  | 50  | 2,70 € | K2 |
| bl0041  | 40  | 30°  | 50  | 2,70 € | K2 |
| bl0042  | 40  | 45°  | 50  | 2,54 € | K2 |
| bl0043  | 40  | 67°  | 50  | 2,94 € | K2 |
| bl0044  | 40  | 87°  | 50  | 2,70 € | K2 |
| bl0050  | 50  | 15°  | 30  | 3,51 € | K2 |
| bl0051  | 50  | 30°  | 30  | 3,51 € | K2 |
| bl0052  | 50  | 45°  | 30  | 3,23 € | K2 |
| bl0053  | 50  | 67°  | 30  | 4,44 € | K2 |
| bl0054  | 50  | 87°  | 30  | 3,57 € | K2 |
| bl0060  | 75  | 15°  | 20  | 5,70 € | K2 |
| bl0061  | 75  | 30°  | 20  | 5,70 € | K2 |
| bl0062  | 75  | 45°  | 20  | 5,70 € | K2 |
| bl0063  | 75  | 67°  | 20  | 7,45 € | K2 |
| bl0064  | 75  | 87°  | 20  | 7,45 € | K2 |
| bl0065  | 90  | 15°  | 20  | 7,84 € | K2 |
| bl0066  | 90  | 30°  | 20  | 7,84 € | K2 |
| bl0067  | 90  | 45°  | 20  | 7,84 € | K2 |
| bl0068  | 90  | 67°  | 20  | 8,80 € | K2 |
| bl0069  | 90  | 87°  | 20  | 8,40 € | K2 |
| bl0070  | 110 | 15°  | 20  | 8,80 € | K2 |
| bl0071  | 110 | 30°  | 20  | 8,80 € | K2 |
| bl0072  | 110 | 45°  | 20  | 8,16 € | K2 |
| bl0073  | 110 | 67°  | 20  | 9,27 € | K2 |
| bl0074  | 110 | 87°  | 20  | 8,71 € | K2 |

| Art.Nr. | DN  | mm   | VPE | Preis   | RG |
|---------|-----|------|-----|---------|----|
| bl0001  | 40  | 150  | 36  | 2,37 €  | K2 |
| bl0002  | 40  | 250  | 30  | 3,11 €  | K2 |
| bl0003  | 40  | 500  | 54  | 4,33 €  | K2 |
| bl0004  | 40  | 1000 | 20  | 6,70 €  | K2 |
| bl0005  | 40  | 2000 | 20  | 12,41 € | K2 |
| bl0006  | 50  | 150  | 32  | 2,76 €  | K2 |
| bl0007  | 50  | 250  | 30  | 3,26 €  | K2 |
| bl0008  | 50  | 500  | 35  | 4,65 €  | K2 |
| bl0009  | 50  | 1000 | 30  | 6,70 €  | K2 |
| bl0010  | 50  | 2000 | 30  | 13,78 € | K2 |
| bl0011  | 75  | 150  | 30  | 5,15 €  | K2 |
| bl0012  | 75  | 250  | 20  | 5,95 €  | K2 |
| bl0013  | 75  | 500  | 20  | 8,08 €  | K2 |
| bl0014  | 75  | 1000 | 20  | 11,66 € | K2 |
| bl0015  | 75  | 2000 | 20  | 21,77 € | K2 |
| bl0016  | 90  | 150  | 24  | 5,71 €  | K2 |
| bl0017  | 90  | 250  | 24  | 7,25 €  | K2 |
| bl0018  | 90  | 500  | 24  | 11,00 € | K2 |
| bl0019  | 90  | 1000 | 10  | 17,29 € | K2 |
| bl0020  | 90  | 2000 | 10  | 32,40 € | K2 |
| bl0021  | 110 | 150  | 20  | 6,44 €  | K2 |
| bl0022  | 110 | 250  | 15  | 7,71 €  | K2 |
| bl0023  | 110 | 500  | 15  | 11,79 € | K2 |
| bl0024  | 110 | 1000 | 15  | 18,42 € | K2 |
| bl0025  | 110 | 2000 | 15  | 34,58 € | K2 |

Lieferung im Umkreis von ca.25km oder nach Absprache!

**Abzweig einfach****Abzweig reduziert**

| Art.Nr. | DN  | Grad | VPE | Preis   | RG |
|---------|-----|------|-----|---------|----|
| bl0085  | 40  | 45°  | 20  | 6,10 €  | K2 |
| bl0087  | 40  | 87°  | 20  | 6,10 €  | K2 |
| bl0089  | 50  | 45°  | 20  | 7,33 €  | K2 |
| bl0091  | 50  | 87°  | 20  | 7,33 €  | K2 |
| bl0093  | 75  | 45°  | 20  | 10,34 € | K2 |
| bl0095  | 75  | 87°  | 20  | 10,34 € | K2 |
| bl0097  | 90  | 45°  | 20  | 15,63 € | K2 |
| bl0099  | 90  | 87°  | 20  | 15,63 € | K2 |
| bl0101  | 110 | 45°  | 10  | 17,57 € | K2 |
| bl0103  | 110 | 87°  | 10  | 17,57 € | K2 |



| Art.Nr. | DN     | Grad | VPE | Preis   | RG |
|---------|--------|------|-----|---------|----|
| bl0105  | 50/40  | 45°  | 20  | 7,33 €  | K2 |
| bl0106  | 50/40  | 87°  | 25  | 7,33 €  | K2 |
| bl0107  | 75/50  | 45°  | 25  | 10,34 € | K2 |
| bl0108  | 75/50  | 87°  | 25  | 10,34 € | K2 |
| bl0109  | 90/50  | 45°  | 20  | 15,63 € | K2 |
| bl0110  | 90/50  | 87°  | 20  | 15,63 € | K2 |
| bl0111  | 100/50 | 45°  | 20  | 17,57 € | K2 |
| bl0112  | 100/50 | 87°  | 20  | 17,57 € | K2 |
| bl0113  | 100/75 | 45°  | 15  | 17,57 € | K2 |
| bl0114  | 100/75 | 87°  | 15  | 17,57 € | K2 |

**Doppel Abzweig**

| Art.Nr. | DN  | Grad | VPE | Preis   | RG |
|---------|-----|------|-----|---------|----|
| bl0116  | 110 | 45°  | 5   | 35,92 € | K2 |
| bl0118  | 110 | 87°  | 5   | 72,24 € | K2 |

**Doppel Eck Abzweig**

| Art.Nr. | DN  | Grad | VPE | Preis   | RG |
|---------|-----|------|-----|---------|----|
| bl0120  | 110 | 87°  | 5   | 75,58 € | K2 |

**Kappe**

| Art.Nr. | DN  | VPE | Preis   | RG |
|---------|-----|-----|---------|----|
| bl0180  | 40  | 40  | 2,77 €  | K2 |
| bl0182  | 50  | 20  | 4,24 €  | K2 |
| bl0184  | 75  | 15  | 5,54 €  | K2 |
| bl0186  | 90  | 30  | 9,11 €  | K2 |
| bl0188  | 110 | 20  | 12,61 € | K2 |

**Reduzierung**

| Art.Nr. | DN     | VPE | Preis  | RG |
|---------|--------|-----|--------|----|
| bl0130  | 50/40  | 50  | 4,32 € | K2 |
| bl0131  | 75/50  | 30  | 5,54 € | K2 |
| bl0132  | 90/50  | 20  | 7,73 € | K2 |
| bl0133  | 90/75  | 20  | 8,22 € | K2 |
| bl0134  | 110/50 | 20  | 8,22 € | K2 |
| bl0135  | 110/75 | 20  | 8,22 € | K2 |
| bl0136  | 110/90 | 20  | 9,36 € | K2 |

**Muffe**

| Art.Nr. | DN  | VPE | Preis  | RG |
|---------|-----|-----|--------|----|
| bl0140  | 40  | 30  | 3,83 € | K2 |
| bl0142  | 50  | 30  | 4,17 € | K2 |
| bl0144  | 75  | 20  | 6,35 € | K2 |
| bl0146  | 90  | 20  | 8,87 € | K2 |
| bl0148  | 110 | 20  | 9,85 € | K2 |

**Schiebemuffe**

| Art.Nr. | DN  | VPE | Preis  | RG |
|---------|-----|-----|--------|----|
| bl0150  | 40  | 30  | 3,83 € | K2 |
| bl0152  | 50  | 30  | 4,17 € | K2 |
| bl0154  | 75  | 20  | 6,35 € | K2 |
| bl0156  | 90  | 20  | 8,87 € | K2 |
| bl0158  | 110 | 20  | 9,85 € | K2 |

**Langmuffe**

| Art.Nr. | DN  | VPE | Preis   | RG |
|---------|-----|-----|---------|----|
| bl0160  | 40  | 20  | 8,26 €  | K2 |
| bl0162  | 50  | 20  | 8,87 €  | K2 |
| bl0164  | 75  | 20  | 10,82 € | K2 |
| bl0166  | 90  | 20  | 14,23 € | K2 |
| bl0168  | 110 | 20  | 14,71 € | K2 |

**Reinigung**

| Art.Nr. | DN  | VPE | Preis   | RG |
|---------|-----|-----|---------|----|
| bl0170  | 50  | 20  | 13,18 € | K2 |
| bl0172  | 75  | 20  | 16,51 € | K2 |
| bl0174  | 90  | 20  | 21,88 € | K2 |
| bl0176  | 110 | 15  | 25,69 € | K2 |

**Brandschutz**  
finden Sie weiter vorne!

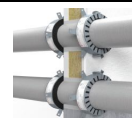

# Das HT Abflusssystem

Das System mit Steckverbindungen, das durch Einfachheit besticht.

## Technische Infos:

- ✓ Abflussrohre für Abwasser aus dem Haushalt (kalt und warm);
- ✓ Entlüftungsrohre für Abflussleitungen;
- ✓ Regenwasser-Abflussleitungen innerhalb des Gebäudes.
- ✓ Gute Stoßfestigkeit und gut gegen heißes Abwasser von Wasch- und Spülmaschinen beständig bis 95°C
- ✓ Optimale Kompatibilität mit im Abwasser vorhandenen Chemikalien, nicht durch Mikroorganismen angreifbar
- ✓ Dank der extrem glatten Innenflächen minimaler Druckabfall und Verhinderung von Ablagerungen



Lieferung im Umkreis von ca.25km oder nach Absprache!



Rohr mit einer Steckmuffe

**valsir**  
QUALITY FOR PLUMBING



Bogen

| Art.Nr. | DN  | mm   | VPE | Preis   | RG |
|---------|-----|------|-----|---------|----|
| h10000  | 40  | 150  | 20  | 1,68 €  | K1 |
| h10010  | 40  | 250  | 20  | 1,96 €  | K1 |
| h10020  | 40  | 500  | 20  | 2,21 €  | K1 |
| h10040  | 40  | 1000 | 30  | 3,51 €  | K1 |
| h10060  | 40  | 2000 | 30  | 6,66 €  | K1 |
| h10100  | 50  | 150  | 20  | 1,80 €  | K1 |
| h10110  | 50  | 250  | 20  | 2,04 €  | K1 |
| h10120  | 50  | 500  | 20  | 2,55 €  | K1 |
| h10140  | 50  | 1000 | 20  | 4,03 €  | K1 |
| h10160  | 50  | 2000 | 20  | 7,58 €  | K1 |
| h10200  | 75  | 150  | 20  | 2,91 €  | K1 |
| h10210  | 75  | 250  | 20  | 3,26 €  | K1 |
| h10220  | 75  | 500  | 20  | 4,34 €  | K1 |
| h10240  | 75  | 1000 | 10  | 6,22 €  | K1 |
| h10260  | 75  | 2000 | 10  | 11,43 € | K1 |
| h10900  | 90  | 150  | 20  | 3,95 €  | K1 |
| h10910  | 90  | 250  | 20  | 4,12 €  | K1 |
| h10920  | 90  | 500  | 10  | 5,94 €  | K1 |
| h10940  | 90  | 1000 | 10  | 8,79 €  | K1 |
| h10960  | 90  | 2000 | 10  | 17,63 € | K1 |
| h10300  | 110 | 150  | 20  | 4,41 €  | K1 |
| h10310  | 110 | 250  | 20  | 4,60 €  | K1 |
| h10320  | 110 | 500  | 10  | 7,53 €  | K1 |
| h10340  | 110 | 1000 | 10  | 11,59 € | K1 |
| h10360  | 110 | 2000 | 10  | 21,31 € | K1 |

| Art.Nr. | DN  | Grad | VPE | Preis  | RG |
|---------|-----|------|-----|--------|----|
| h11000  | 40  | 15   | 50  | 1,01 € | K1 |
| h11010  | 40  | 30   | 50  | 1,01 € | K1 |
| h11020  | 40  | 45   | 50  | 1,01 € | K1 |
| h11030  | 40  | 67   | 50  | 1,06 € | K1 |
| h11050  | 40  | 87   | 50  | 1,06 € | K1 |
| h11100  | 50  | 15   | 30  | 1,14 € | K1 |
| h11110  | 50  | 30   | 30  | 1,14 € | K1 |
| h11120  | 50  | 45   | 30  | 1,14 € | K1 |
| h11130  | 50  | 67   | 30  | 1,17 € | K1 |
| h11150  | 50  | 87   | 30  | 1,17 € | K1 |
| h11200  | 75  | 15   | 20  | 2,07 € | K1 |
| h11210  | 75  | 30   | 20  | 2,07 € | K1 |
| h11220  | 75  | 45   | 20  | 2,07 € | K1 |
| h11230  | 75  | 67   | 20  | 2,11 € | K1 |
| h11250  | 75  | 87   | 20  | 2,11 € | K1 |
| h11900  | 90  | 15   | 20  | 2,51 € | K1 |
| h11910  | 90  | 30   | 20  | 2,51 € | K1 |
| h11920  | 90  | 45   | 20  | 2,51 € | K1 |
| h11930  | 90  | 67   | 20  | 2,65 € | K1 |
| h11950  | 90  | 87   | 20  | 2,71 € | K1 |
| h11300  | 110 | 15   | 20  | 2,65 € | K1 |
| h11310  | 110 | 30   | 20  | 2,65 € | K1 |
| h11320  | 110 | 45   | 20  | 2,65 € | K1 |
| h11330  | 110 | 67   | 20  | 2,81 € | K1 |
| h11350  | 110 | 87   | 20  | 2,81 € | K1 |



Reinigungsrohr

| Art.Nr. | DN  | VPE | Preis  | RG |
|---------|-----|-----|--------|----|
| h18110  | 50  | 20  | 6,06 € | K1 |
| h18112  | 75  | 20  | 6,18 € | K1 |
| h18116  | 90  | 20  | 7,09 € | K1 |
| h18119  | 110 | 15  | 7,63 € | K1 |



Gleitmittel

| Art.Nr. | Tube   | VPE | Preis  | RG |
|---------|--------|-----|--------|----|
| h19010  | 150gr. | 50  | 3,88 € | K3 |
| h19012  | 250gr. | 50  | 4,41 € | K3 |
| h19014  | 500ml  | 20  | 7,50 € | K3 |

## Aufsteckmuffe

für Rohrenden ohne Muffe



| Art.Nr. | DN        | Preis   | RG |
|---------|-----------|---------|----|
| AR10020 | 100 x 100 | 18,29 € | K3 |





### Abzweig



| Art.Nr. | DN     | Grad | VPE | Preis  | RG |
|---------|--------|------|-----|--------|----|
| h12000  | 40     | 45   | 20  | 2,07 € | K1 |
| h13000  | 40     | 67   | 20  | 2,07 € | K1 |
| h14000  | 40     | 87   | 20  | 2,07 € | K1 |
| h12010  | 50/40  | 45   | 20  | 2,76 € | K1 |
| h13010  | 50/40  | 67   | 25  | 2,76 € | K1 |
| h14010  | 50/40  | 87   | 25  | 2,76 € | K1 |
| h12110  | 50     | 45   | 20  | 2,98 € | K1 |
| h13110  | 50     | 67   | 20  | 2,98 € | K1 |
| h14110  | 50     | 87   | 20  | 2,98 € | K1 |
| h12120  | 75/50  | 45   | 25  | 3,32 € | K1 |
| h13120  | 75/50  | 67   | 25  | 3,32 € | K1 |
| h14120  | 75/50  | 87   | 25  | 3,32 € | K1 |
| h12220  | 75     | 45   | 20  | 3,74 € | K1 |
| h13220  | 75     | 67   | 20  | 3,74 € | K1 |
| h14220  | 75     | 87   | 20  | 3,74 € | K1 |
| h12190  | 90/50  | 45   | 20  | 3,69 € | K1 |
| h14190  | 90/50  | 87   | 20  | 3,69 € | K1 |
| h12990  | 90     | 45   | 20  | 4,10 € | K1 |
| h14290  | 90     | 87   | 20  | 4,10 € | K1 |
| h12130  | 110/50 | 45   | 20  | 4,17 € | K1 |
| h13130  | 110/50 | 67   | 20  | 5,00 € | K1 |
| h14130  | 110/50 | 87   | 20  | 4,17 € | K1 |
| h12230  | 110/75 | 45   | 15  | 5,51 € | K1 |
| h13230  | 110/75 | 67   | 15  | 5,05 € | K1 |
| h14230  | 110/75 | 87   | 15  | 5,28 € | K1 |
| h12330  | 110    | 45   | 15  | 5,79 € | K1 |
| h13330  | 110    | 67   | 20  | 6,05 € | K1 |
| h14330  | 110    | 87   | 20  | 5,26 € | K1 |



### Doppelabzweig

| Art.Nr. | DN        | Grad | VPE | Preis   | RG |
|---------|-----------|------|-----|---------|----|
| h16110  | 50        | 67   | 20  | 11,81 € | K1 |
| h16220  | 75        | 67   | 10  | 15,97 € | K1 |
| h16130  | 110/50/50 | 67   | 10  | 11,03 € | K1 |
| h16330  | 110       | 67   | 5   | 11,80 € | K1 |



### Eckdoppelabzweig

| Art.Nr. | DN  | Grad | VPE | Preis   | RG |
|---------|-----|------|-----|---------|----|
| h17340  | 110 | 67   | 5   | 23,90 € | K1 |



### Reduktionen



| Art.Nr. | DN      | VPE | Preis   | RG |
|---------|---------|-----|---------|----|
| h15010  | 50/40   | 50  | 1,36 €  | K1 |
| h15125  | 75/50   | 30  | 1,80 €  | K1 |
| h15290  | 90/50   | 20  | 1,81 €  | K1 |
| h15295  | 90/70   | 20  | 2,07 €  | K1 |
| h15135  | 110/50  | 20  | 2,07 €  | K1 |
| h15235  | 110/70  | 20  | 2,29 €  | K1 |
| h15930  | 110/90  | 20  | 2,42 €  | K1 |
| h15931  | 125/100 | 30  | 4,52 €  | K1 |
| h15933  | 150/125 | 20  | 13,34 € | K1 |



### Redstück

| Art.Nr. | DN       | VPE | Preis   | RG |
|---------|----------|-----|---------|----|
| AR10010 | 75 x 50  | 1   | 14,22 € | K3 |
| AR10011 | 110 x 50 | 1   | 14,22 € | K3 |
| AR10012 | 110 x 75 | 1   | 14,22 € | K3 |
| AR10013 | 110 x 90 | 1   | 14,22 € | K3 |



### Muffenstopfen

| Art.Nr. | DN  | VPE | Preis  | RG |
|---------|-----|-----|--------|----|
| h17020  | 40  | 40  | 0,84 € | K1 |
| h17022  | 50  | 20  | 1,14 € | K1 |
| h17024  | 75  | 15  | 1,45 € | K1 |
| h17026  | 90  | 30  | 1,54 € | K1 |
| h17029  | 110 | 20  | 1,74 € | K1 |



### Doppelmuffe

| Art.Nr. | DN  | VPE | Preis  | RG |
|---------|-----|-----|--------|----|
| h17000  | 40  | 30  | 1,45 € | K1 |
| h17002  | 50  | 30  | 1,51 € | K1 |
| h17004  | 75  | 20  | 2,55 € | K1 |
| h17006  | 90  | 20  | 2,85 € | K1 |
| h17009  | 110 | 20  | 3,11 € | K1 |



### Überschiebmuffe

| Art.Nr. | DN  | VPE | Preis  | RG |
|---------|-----|-----|--------|----|
| h18000  | 40  | 30  | 1,45 € | K1 |
| h18002  | 50  | 30  | 1,51 € | K1 |
| h18004  | 75  | 20  | 2,55 € | K1 |
| h18006  | 90  | 20  | 2,85 € | K1 |
| h18009  | 110 | 20  | 3,11 € | K1 |



### Langmuffe

| Art.Nr. | DN  | VPE | Preis  | RG |
|---------|-----|-----|--------|----|
| h17010  | 40  | 30  | 3,27 € | K1 |
| h17012  | 50  | 20  | 3,38 € | K1 |
| h17014  | 75  | 20  | 4,02 € | K1 |
| h17016  | 90  | 20  | 4,63 € | K1 |
| h17019  | 110 | 20  | 5,26 € | K1 |



### Anschlussstück an Guss inkl Dichtungsset

| Art.Nr. | DN  | VPE | Preis  | RG |
|---------|-----|-----|--------|----|
| h18120  | 50  | 20  | 4,75 € | K1 |
| h18124  | 75  | 20  | 5,35 € | K1 |
| h18129  | 110 | 20  | 6,92 € | K1 |



### Dichtungsset für Gussanschluss

| Art.Nr. | DN  | VPE | Preis  | RG |
|---------|-----|-----|--------|----|
| h19140  | 50  | 5   | 2,18 € | K1 |
| h19145  | 75  | 5   | 2,91 € | K1 |
| h19147  | 110 | 5   | 3,23 € | K1 |



### Ersatz Lippendichtringe

| Art.Nr. | DN  | VPE | Preis  | RG |
|---------|-----|-----|--------|----|
| h19025  | 40  | 50  | 1,52 € | K1 |
| h19026  | 50  | 50  | 1,52 € | K1 |
| h19027  | 75  | 20  | 1,52 € | K1 |
| h19028  | 90  | 20  | 1,52 € | K1 |
| h19029  | 110 | 20  | 1,52 € | K1 |



### Gumminippel

| Art.Nr. | DN    | VPE | Preis  | RG |
|---------|-------|-----|--------|----|
| h19030  | 40/30 | 30  | 2,26 € | K1 |
| h19130  | 50/30 | 30  | 1,91 € | K1 |
| h19135  | 50/40 | 30  | 1,97 € | K1 |

## Röhrengeruchsverschluss

verchromt,  
geprüft nach DIN 19545



| Art. Nr | Bezeichnung                | Preis p. St. | RG |
|---------|----------------------------|--------------|----|
| AF1000  | 1 1/4" x 32 mm             | 17,17 €      | K3 |
| AF1001  | 1 1/4" x 32 mm <b>PLUS</b> | 21,97 €      | K3 |

## Bördelrohr aus



| Art. Nr | Bezeichnung | Preis p. St. | RG |
|---------|-------------|--------------|----|
| AF1100  | 32 x 200 mm | 7,92 €       | K3 |
| AF1101  | 32 x 250 mm | 9,81 €       | K3 |
| AF1102  | 32 x 300 mm | 11,17 €      | K3 |

## Tropfwassersiphon

PP weiß mit Leckwassertrichter

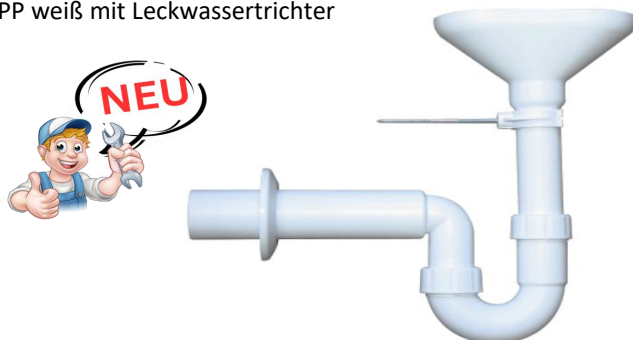

| Art. Nr | Bezeichnung    | Preis p. St. | RG |
|---------|----------------|--------------|----|
| AF1400  | 1 1/2" x 40 mm | 21,09 €      | K3 |
| AF1401  | 1 1/2" x 50 mm | 21,09 €      | K3 |

## Waschgerätesiphon

PP weiß mit Wandhalterung für Geräte



| Art. Nr | Bezeichnung    | Preis p. St. | RG |
|---------|----------------|--------------|----|
| AF1300  | 1 1/2" x 40 mm | 16,32 €      | K3 |
| AF1301  | 1 1/2" x 50 mm | 16,32 €      | K3 |

## UP-Geruchsverschluss



| Art. Nr | Bezeichnung                             | Preis p. St. | RG |
|---------|---|--------------|----|
| AF1500  | Edelstahlplatte<br>Abgangsrohr 40/50 mm | 29,23 €      | K3 |
| AF1501  | Kunststoffplatte<br>Abgangsrohr 40 mm   | 20,29 €      | K3 |

## Universalventil



| Art. Nr | Bezeichnung                      | Preis p. St. | RG |
|---------|----------------------------------|--------------|----|
| AF1103  | Universalventil<br>1 1/4" x 60mm | 9,09 €       | K3 |

## Adapter

für IKEA Spülen 1 1/2" grau



| Art. Nr | Bezeichnung  | Preis p. St. | RG |
|---------|--------------|--------------|----|
| AF1110  | IKEA Adapter | 21,38 €      | K3 |

## Spülengeruchsverschluß

PP weiß mit Schlauchanschluss



| Art. Nr | Bezeichnung    | Preis p. St. | RG |
|---------|----------------|--------------|----|
| AF1200  | 1 1/2" x 40 mm | 11,79 €      | K3 |
| AF1201  | 1 1/2" x 50 mm | 11,79 €      | K3 |

## Rohrbelüfter

Das Ventil des Rohrbelüfters öffnet sich bei Druck und lässt Luft in das Leitungssystem strömen, wenn sich dort ein Unterdruck bildet. Dies ist eine Alternative zum Einsatz des Ventilationsverfahrens (Be- und Entlüftung) der Leitungssysteme. Zusätzlich dient das Oberteil der Verpackung als Frostschutzhaube (HBCD-Frei).

- verringert das Risiko, dass offene Lüftungen zufrieren
- Luftdichtheitsprüfung bei 30 Pa, 500 Pa und 10000 Pa,
- CE-Konformitätserklärung nach DIN EN 12 380, Klasse A1
- LGA-geprüft nach DIN EN 12 380:2003-03
- Luftdurchsatz 9 l/sec
- Zusätzlich dient das Oberteil der Verpackung als Frostschutzhaube (HBCD-Frei).



| Art. Nr | Bezeichnung | Preis p. St. | RG |
|---------|-------------|--------------|----|
| AF0001  | DN32-50     | 66,04 €      | K3 |
| AF0002  | DN75-110    | 93,00 €      | K3 |

## Schlauchadapter

Außenliegender Gummiverbinder zur Verbindung zweier Abwasserrohre mit den gleichen Rohrdimensionen. Sowie zur Kombination verschiedener Rohrwerkstoffe. Geeignet für den Waagerechten bzw. senkrechten Einbau, Unterputz geeignet. Druckdicht: 0,5 bar.



| Art. Nr   | Bezeichnung | Preis p. St. | RG |
|-----------|-------------|--------------|----|
| CR70-87   | 70-87       | 55,88 €      | K3 |
| CR100-116 | 110-116     | 55,88 €      | K3 |

## Aufsteckmuffe

für Rohrenden ohne Muffe



| Art.Nr. | DN        | Preis   | RG |
|---------|-----------|---------|----|
| AR10020 | 100 x 100 | 18,29 € | K3 |

## Redstück

| Art.Nr. | DN       | Preis   | RG |
|---------|----------|---------|----|
| AR10010 | 75 x 50  | 14,22 € | K3 |
| AR10011 | 110 x 50 | 14,22 € | K3 |
| AR10012 | 110 x 75 | 14,22 € | K3 |
| AR10013 | 110 x 90 | 14,22 € | K3 |





**Heizflächenauslegung**  
(Massenauszug mit  
Raumbezeichnung)  
**Kostenlos**



Kalkulationsanfrage



## Wir bieten Ihnen:

- Heizlastberechnung DIN EN 12831
- Ermittlung des Hydraulischen Abgleichs
- Kühllastberechnung VDO 2078
- Heizkörperauslegung DIN EN 442
- Fußbodenheizungsauslegung DIN 1264
- Rohrnetzberechnungen Abwasser DIN 1986
- Rohrnetzberechnung Trinkwasser DIN 1988 / 806
- Rohrnetzberechnungen Heizung
- Planung von Elektrotechnischen Anlagen
- Erstellung von Lüftungskonzepten
- CAD-Dienstleistungen
- Planung und Einbau von PV-Anlagen
- Heizflächenauslegung

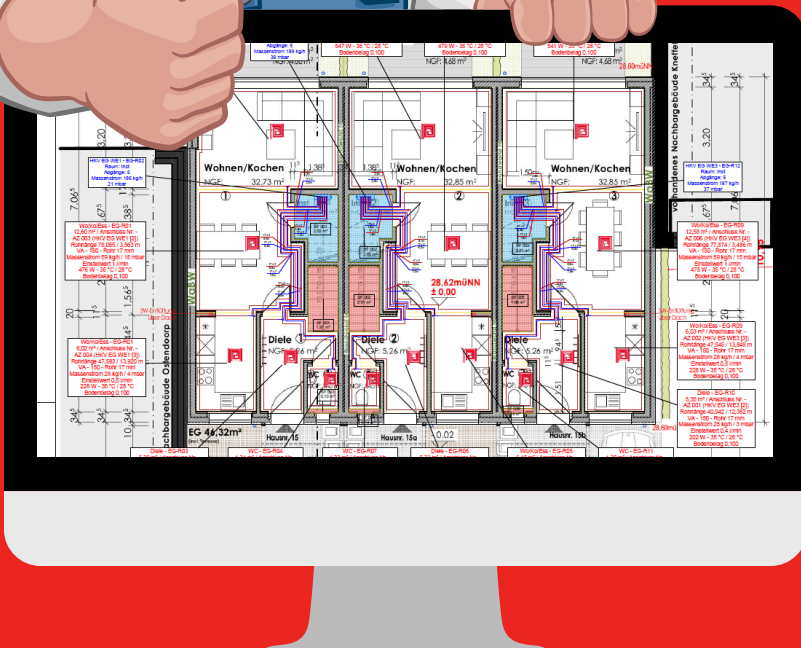

## Verlege-Service:

Auf Wunsch vermitteln wir Ihnen einen Verleger, welcher Ihre Aufträge im m<sup>2</sup> Preis abarbeitet. Das Material beziehen Sie direkt über uns.

- Tackerplatten incl Rohr
- Unterdämmung
- Noppenplatten
- Trockenbausysteme
- Betonkernaktivierung



**Sprechen Sie uns an!**



Beste  
**QUALITÄT**  
ist die  
**GRUNDLAGE.**



Regeltechnik  
aufeinander  
abgestimmt

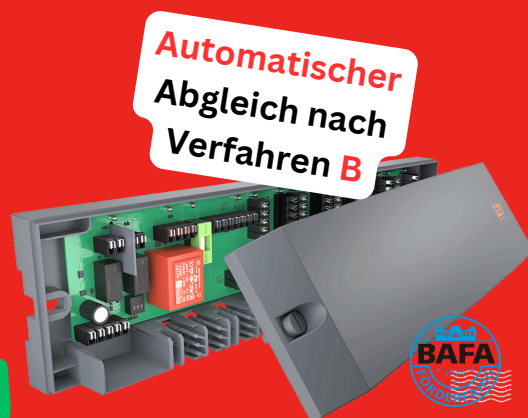

Premium-Schränke  
mit Hutschiene

Wasserzähler  
Einbausätze



Kurze  
Lieferzeiten



Mit oder ohne  
WMZ- Einbausatz



Verteiler  
"Made Germany"



Benötigen Sie  
Wohnungs- oder  
Frischwasserstationen?

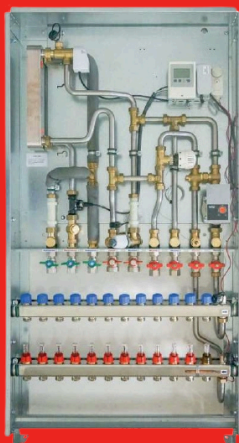

Sprechen Sie uns an!

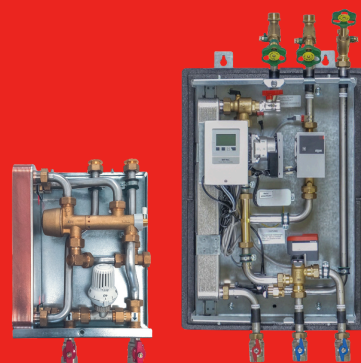
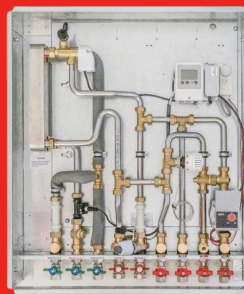



## BABO Profi Tackernadeln

Für 90% ALLER Anwendungen geeignet und geprüft, sind diese Tackernadeln "Ultraschall verschweißt" ohne lästiges Klebeband, für fast alle gängigen Tackergeräte passend, mit zwei Widerhaken für absolut perfekten Halt. Für alle Rohre bis 18mm



| Art.Nr. | VPE    | Preis p.1000 | RG  |
|---------|--------|--------------|-----|
| f1217   | 1000   | 57,46 €      | G13 |
| F1217A  | 8.000  | 49,33 €      | G13 |
| F1217B  | 16.000 | 45,85 €      | G13 |
| F1217C  | 24.000 | 45,48 €      | G13 |
| F1217D  | 32.000 | 44,56 €      | G13 |

## BABO Tackernadeln extra KURZ

Die neue Tackernadel aus hochwertigem Polyamid, für den Einsatz bei einer dünnen Tackerplatte und bei Anhydrid/Fließestrich, welche speziell für ein 17mm Heizrohr entwickelt wurde. Unsere Tackernadel verhindert, dass das Rohr aufschwimmt und dadurch der geforderte Mindestabstand, von max. 5 mm, zur Dämmung eingehalten wird. Dadurch erreicht man die geforderte Mindestüberdeckung des Rohres durch den Estrich. Die Gefahr der Rissbildung im Estrich wird minimiert.



| Art.Nr. | VPE | Preis p.300 | RG  |
|---------|-----|-------------|-----|
| f1219   | 300 | 40,64 €     | G13 |

## BABO PROFI Tackergerät

In diesem Tacker laufen unsere Profi und EU17mm Tackernadeln. Des weiteren kann der Dämmfix-Adapter montiert werden. Mit dem Dämmfix erhalten Sie einen wirksamen Dämmschutz der Rohre gegen Abwärme der Fußbodenheizung. Vermeidung von fast 50% der ungewollten Wärmeabgabe gem. Prüfung HLK Stuttgart.



| Art.Nr. | Bezeichnung      | Preis    | RG  |
|---------|------------------|----------|-----|
| F1218   | Tackergerät      | 303,78 € | G13 |
| F1218B  | Dämmfix Adapter  | 57,70 €  | G13 |
| F1218C  | Dämmfixrolle 25m | 27,65 €  | G13 |



# Unser neues **TACK180 System** überzeugt nicht nur Ihre Monteure sondern spart auch ZEIT!



**Die extra KURZE Nadel:**  
für dünne Dämmung und  
Fließestrich (EU Norm)

**Die "NORMALE" Nadel:**  
für 95% der Fälle  
auch im Magazin

**Die "LANGE" Nadel:** wenn  
direkt in die Dämmung  
getackert wird.

Durch unser **neues TACK180 System** fasst der Tacker wesentlich mehr Nadeln gegenüber allen anderen Geräten am Markt. Somit benötigen Sie erheblich weniger Nachladezeiten und können ohne Probleme jeden Heizkreis in einem Schwung tackern.

Die neue Tackernadel ist speziell für diesen Tacker entwickelt und verspricht den reibungslosesten Ablauf und kein Verstopfen mehr. Durch die Weiterentwicklung hat die neue Nadel zudem mehr Haltekraft und ist so besonders in **den Kurven wesentlich sparsamer**.

Mit dem neuen TACK180 können Sie alle 3 neuen Nadeln verarbeiten. Egal welche Länge Sie wählen: die Nadeln laufen **OHNE Störung** wie an der Schnur gezogen.



**Zeiteinsparung auf 2.700 Nadeln (ca. 1470m Rohr), also bei üblichen 30 Nachladezyklen im Vergleich mit dem Tack180 System:**

- Das Magazin verringert die Nachladezyklen auf nur noch 20!  
◦ ALSO  $10 \times 2 \text{ min} = 20 \text{ min}$  weniger
- Jede Nachladung mit dem Magazin ist 1 min schneller als normal!  
◦ ALSO  $20 \times 1 \text{ min} = 20 \text{ min}$  weniger

**Einsparpotential  
auf 1.470 m Rohr  
wenigstens 40 min**

**Maximale Schnelligkeit  
beim Beladen**

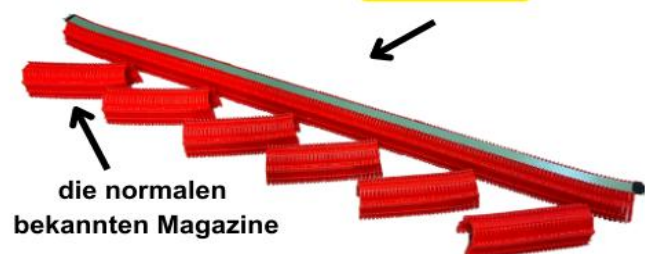

| Art.Nr. | Bezeichnung                    | VPE   | Preis p VE | RG  |
|---------|--------------------------------|-------|------------|-----|
| FA1200  | BABOTerm Tackergerät TACK180   | 1     | 312,93 €   | G13 |
| FA1210  | TACK180 KURZE orange           | 720   | 42,67 €    | G13 |
| FA1215  | TACK180 Nadel NORMALE rot      | 750   | 45,72 €    | G13 |
| FA1218  | TACK180 Normale im MAGAZIN rot | 3.600 | 232,66 €   | G13 |
| FA1220  | TACK180 LANGE grün             | 600   | 43,69 €    | G13 |

# BABOTherm Premium FLEX-X 5 Schicht Heizrohr

*Das flexible Rohr welches neue Maßstäbe setzt und den Stand der Technik neu definiert!*

Unser hoch flexibles 5 Schichtrohr ist ein 5-lagiges Rohr, welches der Anwendung nach DIN 4726 und ISO 17455 entspricht, ist MPA-geprüft sowie KIWA und KOMO zertifiziert und ist auf Grund seiner Grundeigenschaften Ihr Begleiter auf sämtlichen Baustellen. Zudem ist dieses eines der ersten Rohre im Markt, welches **EPD-zertifiziert** ist und somit den Grundstein des nachhaltigen Bauens legt. Gegenüber einfachen 3-Schicht Rohren ist das Heizrohr deutlich flexibler, sicherer und die vorgeschriebene Sauerstoff Sperrschicht deutlich geschützt im Inneren des Rohres platziert. Die Rohre erfüllen die Forderungen der ISO 10508 Klasse 4/6 bar, Fußbodenheizung und Klasse 5/6 bar, Heizkörperanbindung. Die Rohre sind als System geprüft und zugelassen.



## Vorteile

- ✓ Flexibel und einfach in der Handhabung
- ✓ Innovativer Kunststoff, der keine Vernetzung mehr benötigt
- ✓ Herausragende Eigenschaften
- ✓ Extreme Alterungsbeständigkeit
- ✓ von INNEN und AUSSEN abwickeln möglich
- ✓ 10 Jahre Hersteller-Garantie



Einfache Verarbeitung  
auch durch  
**INNEN** Abwicklung  
möglich



Bei unserem Rohr liegt das  
**HERZSTÜCK**  
die **EVOH Sperrschicht**  
im **INNEREN!!**

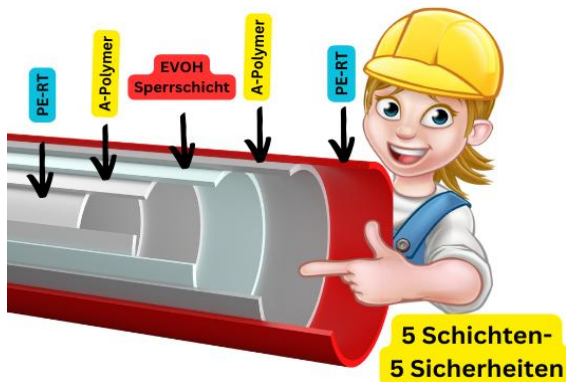

## Premium-Qualität

- ✓ 5-fach Schutz
- ✓ 5 Schichten mit innenliegender geschützter EVOH-Sperrschicht
- ✓ Diffusionsdicht, entspricht DIN 4726
- ✓ Betriebsdruck nach ISO 10508, Klasse 4: 6 Bar, Klasse 5: 4 Bar
- ✓ Die wichtige EVOH-Sperrschicht liegt im Inneren des Rohrs

Unsere Heizrohre  
sind zertifiziert!



## Ringe



## Trommel



| Artnr. | Dim         | Art  | VPE  | Preis p.m | RG |
|--------|-------------|------|------|-----------|----|
| f1190  | 14 x 2 mm   | Ring | 200m | 1,11 €    | G6 |
| f1192  | 14 x 2 mm   | Ring | 600m | 1,11 €    | G6 |
| f1195  | 15 x 1,5 mm | Ring | 500m | 1,11 €    | G6 |
| f1197  | 16 x 2 mm   | Ring | 600m | 1,14 €    | G6 |
| f1180  | 17 x 2 mm   | Ring | 200m | 1,18 €    | G6 |
| f1181  | 17 x 2 mm   | Ring | 600m | 1,18 €    | G6 |
| F1188  | 20 x 2 mm   | Ring | 500m | 1,78 €    | G6 |

|       |           |         |      |        |    |
|-------|-----------|---------|------|--------|----|
| f1182 | 17 x 2 mm | Trommel | 600m | 1,27 € | G6 |
|-------|-----------|---------|------|--------|----|



# BABO Therm Roll-Jet mit Überlappung

Das millionenfach bewährte System in Tackertechnik überzeugt durch hohe Montagefreundlichkeit und Kosteneffizienz. Die aufeinander abgestimmten Komponenten ergänzen sich perfekt: Das Heizrohr wird mittels Tackernadeln einfach auf der zuvor verlegten Wärme- und Trittschalldämmung fixiert. Die hochreißfeste Gewebefolie verhindert zusammen mit den Doppelwiderhaken der Tackernadeln ein Herausreißen. Das aufgedruckte Raster erleichtert zudem das Zuschneiden der Dämmung und dient als Orientierungshilfe bei der Heizrohrverlegung. Der BABO Therm Rolljet entspricht den Höchstanforderungen der deutschen und europäischen Norm (gemäß Dämmschichten nach DIN 18560 T.2/3.3/6.1).

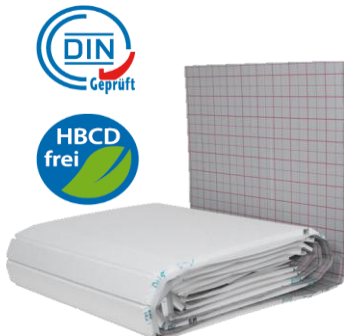

**Lagerware**

Lieferung ab Lager Bocholt  
innerhalb **24/48 H**

| Art.Nr. | Dim      | WLG  | KPa | dB    | VPE  | Preis p.m² | RG |
|---------|----------|------|-----|-------|------|------------|----|
| f0100   | 15 - 2mm | 0,35 | 10  |       | 10m² | 9,14 €     | G1 |
| f1000   | 20 - 2mm | 0,45 | 4   | 28 dB | 10m² | 6,48 €     | G1 |
| f1100   | 25 - 2mm | 0,45 | 4   | 28 dB | 10m² | 6,89 €     | G1 |
| f1110   | 30 - 3mm | 0,45 | 4   | 29 dB | 10m² | 7,16 €     | G1 |
| f1141   | 30 - 2mm | 0,35 | 10  | 24 dB | 10m² | 12,75 €    | G1 |

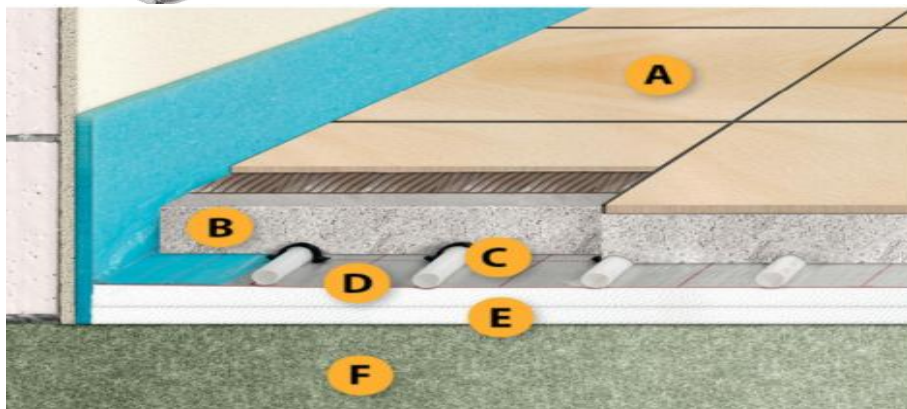

## Aufbaubeispiel

A. Bodenbelag

|                       |       |
|-----------------------|-------|
| B. Rohrüberdeckung    | 45 mm |
| C. Heizrohr 17 x 2,0  | 17 mm |
| D. Systemdämmung 30-3 | 27 mm |
| E. Zusatzdämmung EPS  | 20 mm |

= **Konstruktionshöhe\*** **109 mm**

F. Bodenplatte / Betondecke

\* zzgl. Bodenbelag

## Premium Noppensystemplatte für 14-17mm Rohre (Ausgeschäumte Noppe)

Die BABO-Therm Premium Systemplatte ist mit einer Wärme-Trittschalldämmung versehen und **extrem** stabilen Noppen. Sie entspricht der Anwendung gemäß DIN EN 13163 (Innendämmung auf Decken oder Bodenplatten und unter Estrichen nach DIN 4108-10). Die Dämmung besteht aus einer EPS-Schaumplatte mit Foliendeckschicht gemäß DIN 18560. Einfache Plattenverbindung durch zweiseitigen Folienüberstand mit Stülpnoppen (estrichdichtes Druckknopfprinzip). Farbe schwarz, Noppenhöhe 17 mm, Plattengröße inkl. Überlappung: 1.450 x 850 mm. Nutzfläche: 1.400 x 800 mm.

### Technische Infos:

- ✓ hervorragende Begehrbarkeit
- ✓ Heizrohraufnahme in den Dimensionen 14 – 17 mm
- ✓ Flexible Verlegeraster 5, 10, 15, 20, 25 und 30
- ✓ Ein-Mann-Montage
- ✓ Großformat 1.450 x 850 mm
- ✓ Sichere Rohrfixierung durch Rohthaltenoppen
- ✓ Axiale und diagonale Rohrverlegung (mit Diagonalfixierung)
- ✓ Dauerhafter Schutz der verlegten Rohre durch trittfeste Noppen

**14 - 17 mm Rohr**



**Lagerware**

| Art.Nr. | Bezeichnung          | U-Wert | Last  | WLG  | LWR db | VPE   | Preis p.m² | RG |
|---------|----------------------|--------|-------|------|--------|-------|------------|----|
| f1150   | Noppenplatte 11mm    | 3,18   | 60kPa | 0,35 |        | 20,16 | 22,33 €    | G2 |
| f1152   | Noppenplatte 30-2 mm | 1,33   | 5kPa  | 0,40 | 28dB   | 11,20 | 26,15 €    | G2 |
| f1154   | Türverbinder         |        |       |      |        | 1     | 13,14 €    | G2 |
| f1155   | Verbindungsstreifen  |        |       |      |        | 1     | 15,19 €    | G2 |



# Geringer AUFBAU oder wenig TRAGLAST ?

## SOLO Rohrträgerplatte für 14-17mm Rohre

Rohrträgerplatte Ohne Wärme-/Trittschalldämmung. Die Platte besteht aus verstärkter PS-Folie mit trittfest ausgeformten Noppen. Die zweiseitige Überlappung ermöglicht eine estrichdichte Verbindung (Druckknopfverbindung). Noppenhöhe: 21 mm

### Technische Infos:

- ✓ hervorragende Begehrbarkeit
- ✓ Heizrohraufnahme in den Dimensionen 14 – 17 mm
- ✓ Flexible Verlegeraster 5, 10, 15, 20, 25 und 30
- ✓ Großformat 1.450 x 850 mm
- ✓ Sichere Rohrfixierung durch Rohrhaltenoppen
- ✓ Axiale und diagonale Rohrverlegung (mit Diagonalfixierung)
- ✓ Dauerhafter Schutz der verlegten Rohre durch trittfeste Noppen

14 - 17 mm Rohr

Lagerware



ohne Dämmung

| Art.Nr. | Bezeichnung                    | VPE    | Preis p.m² | RG |
|---------|--------------------------------|--------|------------|----|
| f1149   | Noppenplatte SOLO ohne Dämmung | 134,40 | 18,17 €    | G2 |

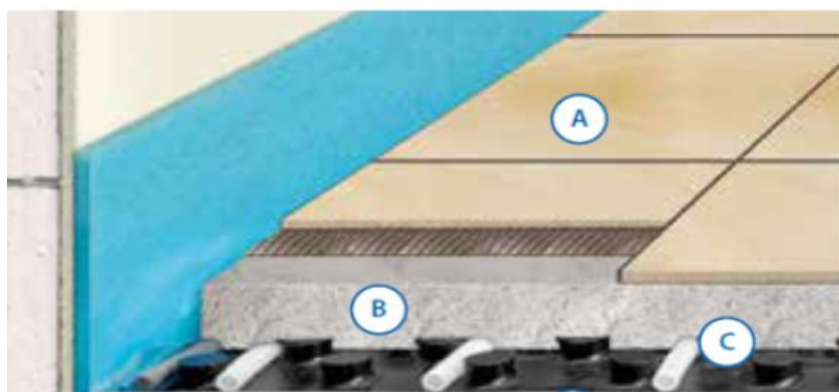

### Aufbaubeispiel

|   |                   |       |
|---|-------------------|-------|
| A | Bodenbelag        |       |
| B | Rohrüberdeckung   | 45 mm |
| C | Heizrohr 17 x 2,0 | 17 mm |

Konstruktionshöhe 62mm

## BABO Flat Dünnschichtsystemplatte

Es wurde konzipiert als Sanierungssystem für den speziellen Einsatz auf alten Böden oder Bodenbelägen. Die Systemvielfalt bietet zwei Grundkomponenten, die unterschiedlich hohe Aufbauten realisieren lassen. Noppenplatten DS 12 und DS 16, bestehend aus einer vakuumverformten PS-Tiefziehfolie mit ausgeformten Rohrhaltenoppen zur Aufnahme der Heizrohre mit unterseitiger, vollflächiger Klebeschicht mit Trennschutzfolie, doppelseitiger Lochung, als Verbundsystem, axiale und diagonale Rohrfixierung.

Keine Lagerware in Bocholt ca 1 Woche Vorlauf planen.

| Art.Nr. | Bezeichnung    | VPE    | Preis p.m² | RG  |
|---------|----------------|--------|------------|-----|
| F1500   | für 12mm Rohre | 15m²   | 22,75 €    | G16 |
| F1500A  | für 16mm Rohre | 28,5m² | 23,75 €    | G16 |



- Noppenplatte mit doppelter Lochung für Dünnschichtmörtel
- optimale Lastverteilung
- vollflächige Klebeschicht auf der Unterseite
- einfache und schnelle Montage durch Druckknopftechnik
- axiale und diagonale Rohrfixierung
- Ein-Mann-Montage
- geringes Gesamtgewicht
- kurze Trocknungszeit der Mörtelmasse
- individuelle Neugestaltung des Bodens

# BABO Trockenbauplatte XPS 500

Das neue Trockenbausystem begegnet diesen Anforderungen „mit Leichtigkeit“. Das System zeichnet sich durch eine geringe **Aufbauhöhe von nur 19 oder 25 mm** (zzgl. Bodenbelag), einem **minimalen Gewicht** von weniger als einem Kilo pro Platte (ohne Heizrohr) und einer **schnellen Reaktionszeit von nur 30 Minuten** aus. Die Vorlauftemperatur beträgt nur 30 bis 32 °C und ermöglicht eine Anbindung an regenerative Energieerzeuger - im Gegensatz zu den 50 bis 60 °C bei herkömmlichen Heizungssystemen. Dies bedeutet ein energetisches und kostensparendes Heizsystem bei höchstem Komfort - auch bei Sanierungsvorhaben.

## Technische Daten:

- Werkstoff XPS 500 -45 kg/m<sup>3</sup> λD [W/(mK)] 0,033
- Abmessungen: 600 x 1200 mm
- Effektive Verlegefläche: 0,72 m<sup>2</sup>
- Druckfestigkeit: 10% 500 kPa



## ALL-IN-ONE-Lösung – für alle Arten von Bodenbelägen

### Mögliche Bodenbelägen :

- ✓ Holzdielen
- ✓ Laminat
- ✓ Parkettboden
- ✓ Fischgrätparkett
- ✓ Fliesen, Klinker
- ✓ Naturstein
- ✓ Gegossener Betonboden usw.

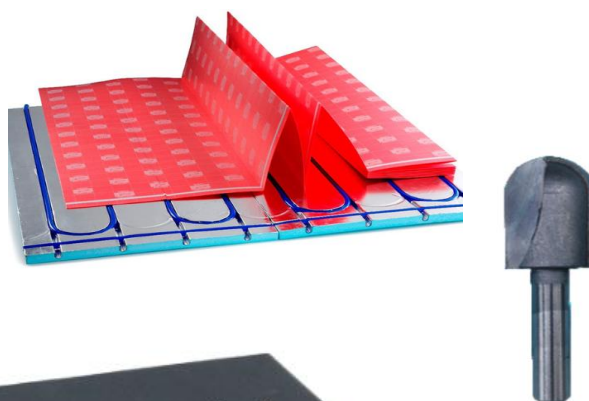

| Art.Nr. |  | VPE               | Preis    | RG  |
|---------|--|-------------------|----------|-----|
| F1409   | XPS Trockenbauplatte 19mm                              | 8,6m <sup>2</sup> | 111,87 € | G14 |
| F1410   | XPS Trockenbauplatte 25mm                              | 7,2m <sup>2</sup> | 111,87 € | G14 |
| F1411   | XPS Fräskopf 19 mm                                     | 1 Stck            | 140,00 € | G14 |
| F1413   | BABO XPS Schallschutzunterlage 19dB (6m <sup>2</sup> ) | 6m <sup>2</sup>   | 73,00 €  | G14 |

**Kein Estrich nötig, keine Trocknungszeiten**



## Fliesen

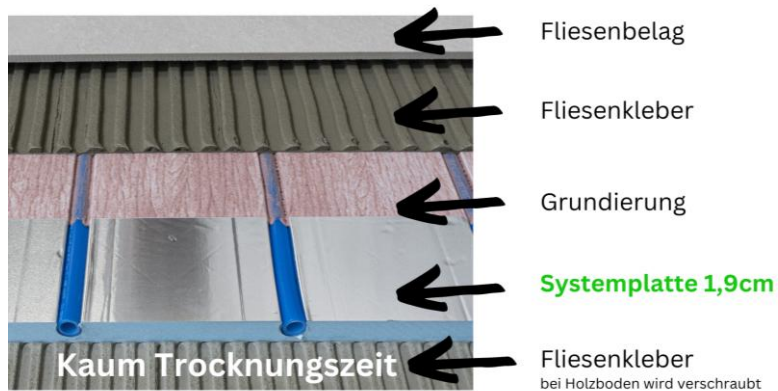

## Holzparkett



**Kein Estrich nötig,  
keine Trocknungszeiten**

## Laminat





# BABO Trockenbausystem

Das flexible Trockenbausystem überzeugt durch geringe Aufbauhöhe, minimalem Gewicht sowie optimaler Wärmeverteilung. Einfache Plattenverbindung durch einfügende Steckverbindungen („Puzzle-Verbindung“). Maße (Nutzfläche): 1000 mm x 750 mm. Dadurch halten die Platten untereinander besser und sind einfacher zu verlegen.

## Die Vorteile

- ✓ Geringe Aufbauhöhen
- ✓ Geringes Gewicht und EPS-Strukturplatten
- ✓ Verlegeabstand 12,50cm möglich
- ✓ Optimale Wärmeverteilung durch Wärmeleitbleche
- ✓ für Aluverbund- Heizrohre in der Dim. 14 x 2 mm

**Lagerware**



## Profilplatte

Profilplatte aus EPS Polystyrol Hartschaum mit neuer Rondenführung. Dicke 25 mm. EPS-DEO dh, WLG 035 Baustoffklasse DIN 4101; B1. FSKW, HFCKW, HFKW und HBDC-frei) für Heizrohr in der Dimension 14 x 2 mm

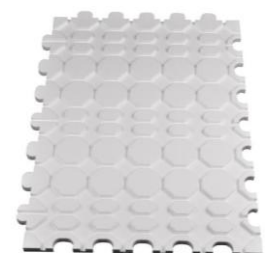

| Art.Nr. | Bezeichnung       | länge | breite | m²   | VPE     | Preis p.m² | RG  |
|---------|-------------------|-------|--------|------|---------|------------|-----|
| f1400   | Profilplatte 25mm | 1m    | 0,75m  | 0,75 | 17,25m² | 19,27 €    | G14 |

## Wärmeleitblech a´0,75m

Wärmeleitmodul mit integrierten Sollbruchstellen. Aufnahme von Heizrohr 14 mm.

**Materialbedarf für Verlegeabstände:**

VA 125 mm = 10 Stück/m² VA 250 mm = 5 Stück/m² VA 375 mm = 3 Stück/m²



| Art.Nr. | Bezeichnung    | länge | breite | VPE     | Preis p.VE | RG  |
|---------|----------------|-------|--------|---------|------------|-----|
| f1401   | Wärmeleitblech | 0,75  | 0,12   | 50 Stck | 225,55 €   | G14 |

| Art.Nr. | Bezeichnung            | VPE  | Preis p.m | RG  |
|---------|------------------------|------|-----------|-----|
| F1472   | Metallverbundrohr 14x2 | 200m | 2,89 €    | G14 |

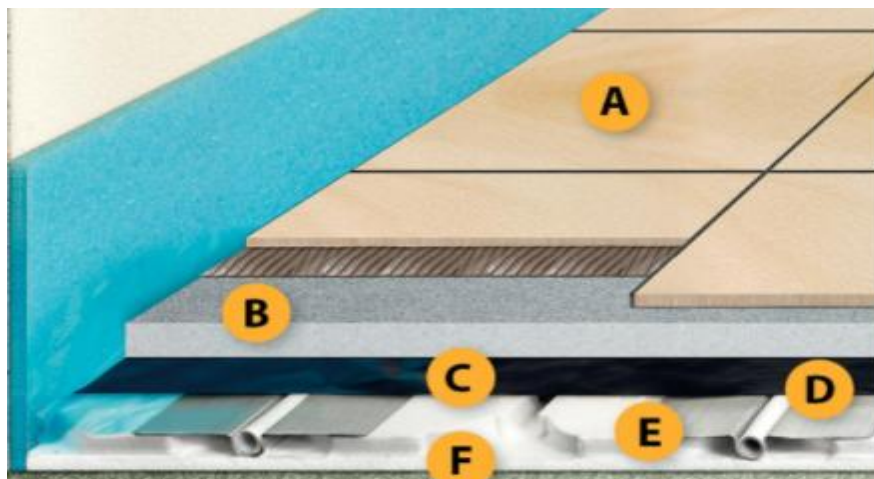

## Aufbaubeispiel

A. Bodenbelag

B. Trockenestrichplatte 2 x 12,5 mm

C. PE-Abdeckfolie (0,2 mm)

D. Heizrohr 14 x 2,0

E. Wärmeleitblech

F. Systemplatte 25 mm

= **Konstruktionshöhe\*** 50 mm

# BABO Wandheizung

Als Nasssystem oder als vorgefertigtes Modulsystem erhältlich.

Neben den Fußbodenheizsystemen bietet BABO auch leistungsstarke Lösungen im Bereich der Wandheizung an. Diese nutzen die Wandflächen zur Wärme- bzw. Kühlleistungsabgabe und stellen je nach Anforderung eine perfekte Ergänzung, aber auch vollwertige Alternative zur Fußbodenheizung dar. Optional kann die Wandheizung im Sommer auch zum Kühlen eingesetzt werden.

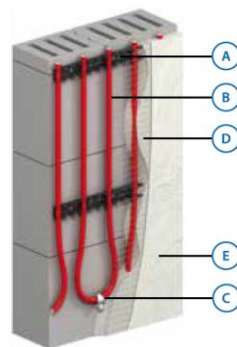
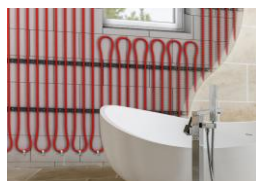

## Aufbaubeispiel

- A Wandklemmschiene
- B Polybuten-Heizrohr 12 x 1,3
- C Nagelrundschele
- D Glasarmierungsgewebe

\*zzgl. Putz



| Art.Nr. | Bezeichnung                 | VPE  | Preis p.m² | RG  |
|---------|-----------------------------|------|------------|-----|
| F1505   | BABO Wandklemmschiene       | 0,8m | 4,68 €     | G16 |
| F1508   | BABO Dübelhaken 6x60        | 100  | 48,59 €    | G16 |
| F1501   | BABO PB Heizrohr 12 x 1,3mm | 200  | 2,03 €     | G16 |
| F1501A  | BABO PB Heizrohr 12 x 1,3mm | 400  | 2,03 €     | G16 |

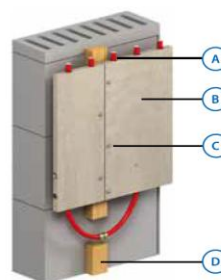
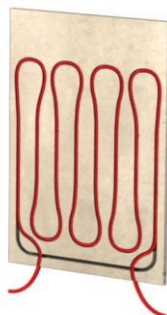

## Aufbaubeispiel

- A Polybuten-Heizrohr 12 x 1,3
- B Wandheizungsmodul
- C Schnellbauschraube
- D Unterkonstruktion (Lattung)

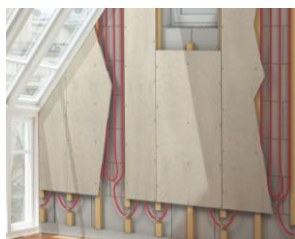

| Art.Nr. | Bezeichnung                             | Preis p.m² | RG  |
|---------|---|------------|-----|
| F1520   | Wandmodule 200 x 62 cm 18 mm            | 272,13 €   | G16 |
| F1521   | Wandmodule 200 x 31 cm 18 mm            | 136,06 €   | G16 |
| F1522   | Wandmodule 100 x 62 cm 18 mm            | 136,06 €   | G16 |
| F1523   | Wandmodule 200 x 62 cm 18 mm Höhe 1,5 m | 259,17 €   | G16 |
| F1524   | Wandmodule 200 x 31 cm 18 mm Höhe 1,5 m | 129,59 €   | G16 |

## BABOTherm Klett System

Nachträgliche Montagekorrekturen und die werkzeuglose Verarbeitung sind wie beim Noppensystem möglich. Durch die flexible Folienveloursüberschicht auf der Systemdämmung und die hochwertige, spiralförmig angebrachte Klettummantelung des Heizrohres entsteht eine einfache aber dennoch sehr haltbare Verbindung.

### PE-Klettmatte **selbstklebend**

Länge: 20.000 mm Breite: 1.000 mm Dicke: 6 mm

| Art.Nr. | VPE  | Preis p.m² | RG  |
|---------|------|------------|-----|
| f1430   | 20m² | 19,53 €    | G15 |

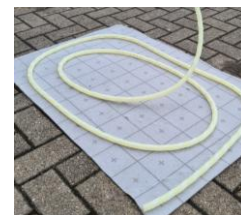

**Klebt auf vielen Untergründen!**

### Klett Heizrohr 17mm

| Art.Nr. | VPE  | Preis p.m | RG  |
|---------|------|-----------|-----|
| f1460   | 200m | 2,75 €    | G15 |
| f1462   | 600m | 2,75 €    | G15 |

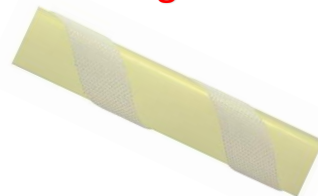
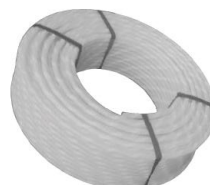

## EPS-Wärmedämmplatten **Typ WLГ 035 100kPa**

EPS DEO WAB-Platten Standard-Wärmedämmplatten als Zusatzdämmung (ohne Trittschall) für Einsätze mit geringer Druckspannung z. B. unter „schwimmenden Estrich“ als Deckendämmung oder als Wanddämmung hinter Bekleidung. Einsatz erfolgt gemäß EnEV Mindestanforderung, je nach Anwendung.

Gemäß DIN 4108 -10 und DIN 4102

**Typ WLГ 035** Druckspannung  $\geq 100$  kPa (bei 10 % Stauchung)



| Art.Nr. | Dicke | VPE   | Preis p.m²  |
|---------|-------|-------|-------------|
| f1167   | 20mm  | 12m²  | Tagespreise |
| f1167a  | 30mm  | 8m²   | Tagespreise |
| f1167c  | 40mm  | 6m²   | Tagespreise |
| f1167e  | 50mm  | 4,5m² | Tagespreise |

## PUR Wärmedämmplatten **WLГ 023**

Die BABO ALU Wärmedämmplatte ist eine **100% FCKW- und HFCKW-freie** Dämmplatte mit einem Kern aus hartem Polyisocyanuratschaum, beidseitig mit einem gasdichten Aluminium Mehrschichtenkomplex.

Mit Rasteraufdruck

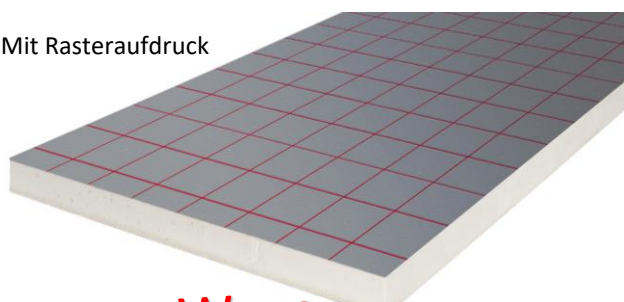

| Art.Nr. | Dicke | VPE      | Preis p.m² | RG |
|---------|-------|----------|------------|----|
| f1170   | 20mm  | 18 m²    | 15,22 €    | G4 |
| f1171   | 30mm  | 11,52 m² | 18,47 €    | G4 |
| f1172   | 40mm  | 8,64 m²  | 22,33 €    | G4 |
| f1174   | 50mm  | 7,2 m²   | 25,38 €    | G4 |

## Randdämmstreifen

mit Folienflansch, Rolle á 25m

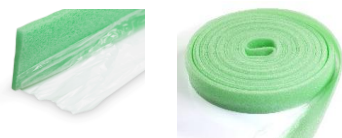

| Art.Nr.           | Höhe   | VPE  | Preis  | RG  |
|-------------------|--------|------|--------|-----|
| <b>8 mm Dicke</b> |        |      |        |     |
| f1240             | 150 mm | 200m | 1,13 € | G13 |
| f1242             | 180 mm | 150m | 1,28 € | G13 |
| <b>10mm Dicke</b> |        |      |        |     |
| f1243             | 150 mm | 200m | 1,52 € | G13 |

## Rasterfolie

Rolle á 103m²



| Art.Nr. | Bezeichnung      | VE    | Preis   | RG  |
|---------|------------------|-------|---------|-----|
| f1249   | Rasterfolie      | 103m² | 2,70 €  | G13 |
| f1254   | Folien Clip 31mm | 100   | 31,44 € | G13 |

## 3mm PE-Abdichtbahn

Zur Abdichtung von Bodenplatten gegen aufsteigende Feuchtigkeit gemäß DIN. Mit integriertem Klebeband. Länge: 40.000 mm · Breite: 1.300 mm.



| Art.Nr. | Bezeichnung | VPE  | Preis p.VE | RG  |
|---------|-------------|------|------------|-----|
| f1250   | Folie       | 50m² | 351,09 €   | G13 |

## Klebeband extra

für BABO Roll-Jet



| Art.Nr.          | Preis   | RG  |
|------------------|---------|-----|
| <b>Klebeband</b> |         |     |
| f1216A           | 7,89 €  | G13 |
| <b>Abroller</b>  |         |     |
| f1215            | 42,60 € | G13 |



**Dämm- und Ausgleichsschüttung**  
mit Klebeeffekt in gebundener Form nach DIN 18560-2



| Art.Nr. | Preis p. VE | RG  |
|---------|-------------|-----|
| f1176   | 88,62 €     | G13 |

## Abdeckfolie

(VPE 100m²) 0,2mm dick

Als Abdeckfolie oder auch als Trennschicht Länge: 50m

Breite: 2m.



| Art.Nr. | Preis p. m² | RG  |
|---------|-------------|-----|
| f1246   | 1,61 €      | G13 |



## Dehnfugenschutzrohre

geschlitzt a'40cm



| Art.Nr. | VPE | Preis p.St | RG  |
|---------|-----|------------|-----|
| f1252   | 50  | 1,95 €     | G13 |

## Dehnfugenprofil

Zur Ausbildung von Dehnungsfugen bei Estrichflächen nach DIN 18560, mit selbstklebendem Fuß. PE: 10 mm, Fußbreite ca. 40 mm. Länge: 2.000 mm, Höhe: 100 mm



| Art.Nr. | VPE | Preis p.St | RG  |
|---------|-----|------------|-----|
| f1253   | 2m  | 32,68 €    | G13 |

## Kunststoffwinkelspange

zur Anbindung der System Heizrohre



| Art.Nr. | Bezeichnung | VPE | Preis p.St | RG  |
|---------|-------------|-----|------------|-----|
| f1212   | 12 - 14mm   | 25  | 2,78 €     | G13 |
| f1213   | 15 - 18mm   | 50  | 2,78 €     | G13 |
| f1214   | 18 - 22mm   | 50  | 3,98 €     | G13 |

## Rohrführungswandklemme

Zum Umlenken und Führen von Fußbodenheizungsrohr.



| Art.Nr. | Preis p.St | RG  |
|---------|------------|-----|
| f1210a  | 136,00 €   | G13 |

## Abwickelvorrichtung



Einfache Verarbeitung auch durch  
**INNEN & AUSSEN** Abwicklung

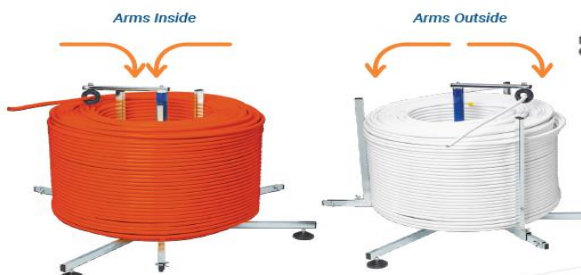

| Art. Nr. | Bezeichnung  | VPE    | Preis p.St | RG  |
|----------|--------------|--------|------------|-----|
| f1210    | Ringe Deluxe | 1 Stk. | 544,00 €   | G13 |

## Klemmringverschraubung



| Art.Nr. | Bezeichnung | Preis p.St | RG  |
|---------|-------------|------------|-----|
| f1221a  | 12x2        | 7,67 €     | G13 |
| f1222   | 14x2        | 5,06 €     | G13 |
| f1222A  | 15x1,5      | 5,05 €     | G13 |
| f1223   | 16x2        | 5,06 €     | G13 |
| f1224   | 17x2        | 5,06 €     | G13 |
| f1228   | 20x2        | 5,06 €     | G13 |

## Rohrkupplung

zum Schrauben



| Art.Nr. | Bezeichnung | Preis p.St | RG  |
|---------|-------------|------------|-----|
| f1229   | 12x1,3      | 21,67 €    | G13 |
| f1230   | 14x2        | 17,97 €    | G13 |
| f1231   | 15x1,5      | 17,97 €    | G13 |
| f1232   | 16x2        | 17,97 €    | G13 |
| f1233   | 17x2        | 17,97 €    | G13 |
| f1236   | 20x2        | 17,97 €    | G13 |

## Rohrkupplung

zum Pressen



| Art.Nr. | Bezeichnung        | Preis p.St | RG  |
|---------|--------------------|------------|-----|
| F1220   | 17mm Presskupplung | 12,07 €    | G13 |
| f1221   | 17mm Pressbacke    | 190,38 €   | J2  |

## Estrichmessstelle

Zur Entnahme von Estrichproben bei Restfeuchtebestimmung.



| Art.Nr. | Bezeichnung | Preis p. St. | RG  |
|---------|-------------|--------------|-----|
| f1248   | Messstelle  | 10,44 €      | G13 |

## Zubehör



| Art.Nr. | Bezeichnung           | Preis   | RG |
|---------|-----------------------|---------|----|
| w0018   | Handtacker für Typ 53 | 74,43 € | J1 |
| w0018a  | Schlag Tacker 37/53   | 63,14 € | J1 |
| w0018B  | Nadeln Typ 53 10mm    | 18,79 € | J1 |
| w0018D  | Nadeln Typ 53 14mm    | 21,87 € | J1 |
| w0007   | Cuttermesser          | 17,32 € | J1 |
| w0008   | Normale Klingen       | 5,24 €  | J1 |
| w0008A  | Power Black Klingen   | 11,17 € | J1 |

## Verteilerschrank Unterputz mit Hutschiene

Unterputz-Verteilerschrank in der Premium-Ausführung. Mit integrierter Hutschiene zur einfachen Befestigung der Regelklemmleiste. Rückwand mit variablen Befestigungsschienen für die Systemverteiler; Seitenwände mit Öffnungen für Vor- und Rücklauf, tiefenverstellbarer und abnehmbarer Blendrahmen. Mit Münzschloss. Blendrahmen und Stecktüre glatt glänzend lackiert (ähnlich RAL 9016). Mit praktischen Umlenkbleichen für schonende Heizrohrführung. Höhenverstellbarer Montagefüße mit Sechskantmuttern, inkl. Schrauben für Verteilerhalterung, Estrichabschlussblende, geeignet zum Einbau in Nischen.



Höhe: 753-853 mm · Tiefe: 110-160 mm Nischenhöhe: mind. 755 mm

| Art.Nr. | Bezeichnung                      | Nischenbreite | Schrankbreite | VPE | Preis p.St | RG  |
|---------|----------------------------------|---------------|---------------|-----|------------|-----|
| F1320   | UP Verteilerschrank 2-5 Kreise   | 575           | 530           | 1   | 206,23 €   | G11 |
| F1321   | UP Verteilerschrank 6-8 Kreise   | 725           | 680           | 1   | 242,45 €   | G11 |
| F1322   | UP Verteilerschrank 9-11 Kreise  | 875           | 830           | 1   | 268,04 €   | G11 |
| F1323   | UP Verteilerschrank 12-15 Kreise | 1075          | 1030          | 1   | 332,09 €   | G11 |
| F1324   | UP Verteilerschrank 16 Kreise*   | 1245          | 1200          | 1   | 395,22 €   | G11 |

## Verteilerschrank Aufputz mit Hutschiene

Aufputz-Verteilerschrank in der Premium-Ausführung. Mit integrierter Hutschiene zur einfachen Befestigung der Regelklemmleiste. Komplett glatt glänzend lackiert (ähnlich RAL 9016). Geeignet für alle Sockelleistensysteme und wandbündigen Abschluss. Mit Münzschloss (Ersatzschloss separat erhältlich). Mit festen Standfüßen.

Inkl. Universalschiene zur einfachen Montage der Systemverteiler.



Bautiefe 130 mm – Höhe 750 mm

| Art.Nr. | Bezeichnung                      | Einbaumaß | VPE | Preis p.St | RG  |
|---------|----------------------------------|-----------|-----|------------|-----|
| F1325   | AP Verteilerschrank 2-5 Kreise   | 530       | 1   | 217,63 €   | G11 |
| F1326   | AP Verteilerschrank 6-8 Kreise   | 680       | 1   | 246,64 €   | G11 |
| F1327   | AP Verteilerschrank 9-11 Kreise  | 830       | 1   | 274,62 €   | G11 |
| F1328   | AP Verteilerschrank 12-15 Kreise | 1030      | 1   | 347,17 €   | G11 |
| F1329   | AP Verteilerschrank 16 Kreise*   | 1200      | 1   | 395,22 €   | G11 |

# Materialbedarf - Übersicht

| Materialbedarf pro m <sup>2</sup> Flächenheizung (ca.-Angaben) | Verlegeabstand in cm |       |         |         |         |         |         |         |
|--|----------------------|-------|---------|---------|---------|---------|---------|---------|
|  | VA 5                 | VA 10 | VA 15   | VA 20   | VA 25   | VA 30   | VA 35   | VA 40   |
| Multidämmrolle (m <sup>2</sup> )                               | 1,0                  | 1,0   | 1,0     | 1,0     | 1,0     | 1,0     | 1,0     | 1,0     |
| oder Verbundplatte (m <sup>2</sup> )                           | 1,0                  | 1,0   | 1,0     | 1,0     | 1,0     | 1,0     | 1,0     | 1,0     |
| evtl. Zusatzdämmung EPS DEO WAB 040 (m <sup>2</sup> )          | 1,0                  | 1,0   | 1,0     | 1,0     | 1,0     | 1,0     | 1,0     | 1,0     |
| Klebeband (m)  | 1,5                  | 1,5   | 1,5     | 1,5     | 1,5     | 1,5     | 1,5     | 1,5     |
| Randdämmstreifen (m)   | 1,0                  | 1,0   | 1,0     | 1,0     | 1,0     | 1,0     | 1,0     | 1,0     |
| Heizrohr (m)   | 20,0                 | 10,0  | 6,5     | 5,0     | 4,0     | 3,3     | 2,8     | 2,5     |
| Tackernadeln (Stück)   | 40                   | 20    | 12      | 10      | 8       | 8       | 5       | 5       |
| Estrichzusatz (kg)   | 0,2                  | 0,2   | 0,2     | 0,2     | 0,2     | 0,2     | 0,2     | 0,2     |
| Verlegezeiten* (ca.-Angaben)                                   | 7 min                | 4 min | 3,5 min | 3,0 min | 2,5 min | 2,0 min | 2,0 min | 1,5 min |

## BABOTherm Edelstahlverteiler "Premium"

Die Verteiler sind aus hochwertigem, starkwandigem Edelstahl Präzisionsrundrohr hergestellt und entsprechen den Vorgaben der DIN EN 1264-4. Die Systemverteiler verfügen über einen einfachen, wechselseitigen Anschluss durch 1" Außengewinde und einem Ventilanschlussnippel G ¾" Eurokonus.

### Technische Informationen

- ✓ Durchflussanzeiger
- ✓ 100% funktions und druckgeprüft
- ✓ Extreme Alterungsbeständigkeit da aus Edelstahl
- ✓ geringe Einbautiefe
- ✓ Rücklauf: Integrierte Ventile, voreinstellbar
- ✓ mit Befestigungs-Set
- ✓ Bezeichnungsschilder
- ✓ Der Ventilabstand beträgt 50 mm.
- ✓ Inkl. Verteiler-Endset zum Befüllen

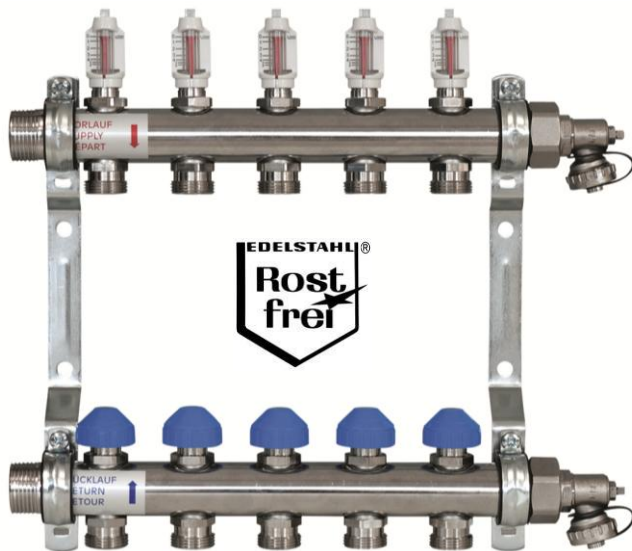

| Art.Nr. | Dim                      | Baulänge | Preis p.St | RG |
|---------|--------------------------|----------|------------|----|
| f1281   | 2 - fach                 | 220      | 174,29 €   | G8 |
| f1282   | 3 - fach                 | 270      | 216,38 €   | G8 |
| f1283   | 4 - fach                 | 320      | 261,19 €   | G8 |
| f1284   | 5 - fach                 | 370      | 300,84 €   | G8 |
| f1285   | 6 - fach                 | 420      | 338,95 €   | G8 |
| f1286   | 7 - fach                 | 470      | 386,39 €   | G8 |
| f1287   | 8 - fach                 | 520      | 430,00 €   | G8 |
| f1288   | 9 - fach                 | 570      | 481,44 €   | G8 |
| f1289   | 10 - fach                | 620      | 540,39 €   | G8 |
| f1290   | 11 - fach                | 670      | 585,85 €   | G8 |
| f1291   | 12 - fach                | 720      | 633,01 €   | G8 |
| f1292   | <b>Kugelhahn-Set</b>     |          | 53,87 €    | G8 |
| f1293   | <b>Eck Kugelhahn Set</b> |          | 89,66 €    | G8 |
| f1279   | <b>Erweiterungsset</b>   |          | 185,94 €   | G8 |
| f1295   | <b>Entlüftungsset</b>    |          | 41,30 €    | G8 |



## Wärmemengenzähler-Einbau-Set

Wärmemengenzähler Einbauset 1" bestehend aus Kugelhähne PN20 und Fittings PN6 aus Messing vernickelt

| Art.Nr. | Preis p.St | RG |
|---------|------------|----|
| f1294   | 188,88 €   | G8 |

✓ **Fix und Fertig**  
✓ **Schnelle Montage**



## BABOTherm Premium Festwertregelstation

Hochwertige Regelstation mit Hocheffizienzpumpe zur Konstanthaltung der Vorlauftemperatur in Niedrigtemperaturheizsystemen. Sie wird in jenen Anlagen verwendet, deren Wärmeabgabe einerseits durch Verbraucher mit hoher Vorlauftemperatur (z.B. Radiatoren, Lufterhitzer o.a.) und andererseits auch Verbraucher mit niedriger Vorlauftemperatur (z.B. Fußboden-/ Wandheizungen) erfolgt.

| Art.Nr. | Bezeichnung  | Preis p.St | RG |
|---------|--------------|------------|----|
| f1315   | Regelstation | 1.218,18 € | G8 |





# BABOTherm Edelstahlverteiler "Komfort"

Mit unserem weiterentwickelten 1" Heiz- und Kühlverteiler bieten wir Ihnen einen komplett montiert und zu 100% dichtheits- sowie funktionsgeprüften (mit Luft im Wasserbad – sicherste Prüfung!) Edelstahlverteiler an. Bei uns bekommen Sie BESTE Qualität direkt ab Lager verfügbar bis 16 Kreise.



| Art.Nr. | Dim       | Baulänge | Preis p.St | RG |
|---------|-----------|----------|------------|----|
| FK0002  | 2 - fach  | 180      | 159,04 €   | G9 |
| FK0003  | 3 - fach  | 230      | 183,54 €   | G9 |
| FK0004  | 4 - fach  | 280      | 213,23 €   | G9 |
| FK0005  | 5 - fach  | 330      | 257,53 €   | G9 |
| FK0006  | 6 - fach  | 380      | 293,88 €   | G9 |
| FK0007  | 7 - fach  | 430      | 329,99 €   | G9 |
| FK0008  | 8 - fach  | 480      | 368,20 €   | G9 |
| FK0009  | 9 - fach  | 530      | 406,54 €   | G9 |
| FK0010  | 10 - fach | 580      | 443,93 €   | G9 |
| FK0011  | 11 - fach | 630      | 480,37 €   | G9 |
| FK0012  | 12 - fach | 680      | 516,93 €   | G9 |
| FK0013  | 13 - fach | 730      | 713,65 €   | G9 |
| FK0014  | 14 - fach | 780      | 734,29 €   | G9 |
| FK0015  | 15 - fach | 830      | 775,18 €   | G9 |
| FK0016  | 16 - fach | 880      | 820,48 €   | G9 |

# BABOTherm Kugelhähne

Mit dem **SPINCHANGE**-Kugelhahnkonzept ist uns erneut ein innovatives Kugelhahnkonzept gelungen, welches in dieser Weise einzigartig ist. Das **SPINCHANGE**-Konzept ermöglicht einen kompletten Wechsel der Spindel bei Undichtigkeit am eingebauten Kugelhahn und das **ohne Druckverlust** der Anlage. Der Kugelhahn muss nicht ausgebaut und dadurch die Anlage nicht neu befüllt sowie entlüftet werden.



| Art.Nr. | Dim | Art       | Preis p.St | RG |
|---------|-----|-----------|------------|----|
| FK0101  | 1"  | Durchgang | 56,12 €    | G9 |
| FK0102  | 1   | Eck       | 72,14 €    | G9 |

# BABOTherm Wärmemengenzähler Einbau-Set

| Art.Nr. | Preis p.St | RG |
|---------|------------|----|
| FK0200  | 170,31 €   | G9 |

# BABO-Qualität

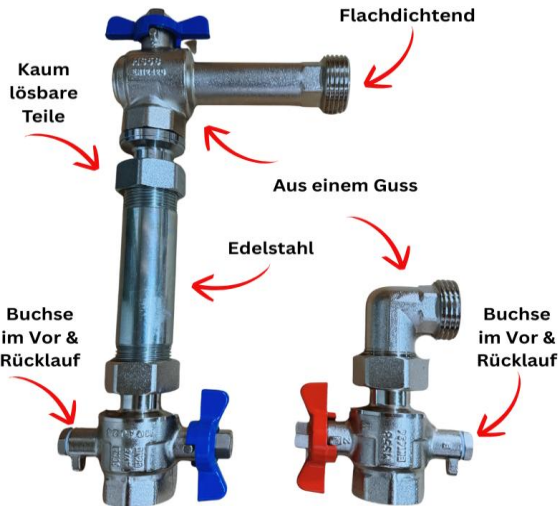

# Marktbegleiter

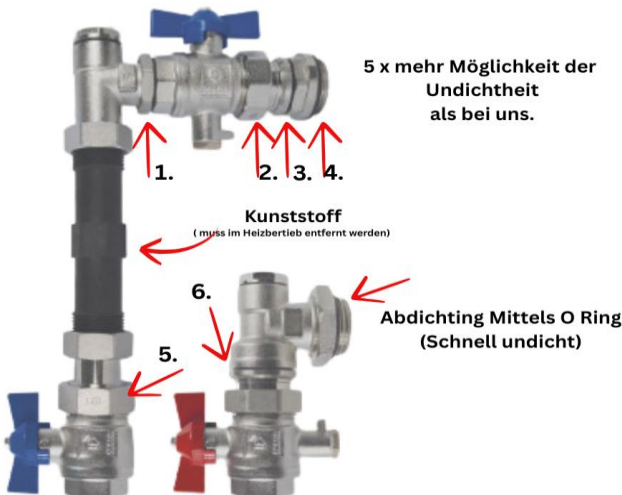



## BABOTherm Komplett vormontierte Festwertregelstation

Für eine maximal übertragbare Leistung bis zu 10 kW ( $\Delta t = 10 \text{ K}$ ) bzw. einen maximalen Volumenstrom von 1,3 m<sup>3</sup>/h (ca. 150 m<sup>2</sup> Heizfläche).

- hohe Regelgenauigkeit durch den Mischautomaten
- extrem kompakte Bauweise
- einfache Einstellung der Vorlauftemperatur
- selbstregulierende Hocheffizienzpumpe
- Komplett vormontiert inkl Verdrahtung der Pumpe

| Art.Nr. | Bezeichnung  | Preis p.St | RG |
|---------|--------------|------------|----|
| FK0301  | Regelstation | 1.100,23 € | G9 |

## BABOTherm EASY Komfort Komplett Festwertregelstation



- Pumpe Grundfos UPM3 25- 60
- Mischventil ESBE VTA 372 1' (20-50).
- Montageabstand 235 mm
- Zwei Thermometer
- vernickeltes Messing



| Art.Nr. | Bezeichnung       | Preis p.St | RG |
|---------|-------------------|------------|----|
| FK0302  | Regelstation EASY | 863,00 €   | G9 |

## BABOTherm Edelstahlverteiler "Industrie" 1 1/4"

Mit unserem 1 1/4" Heiz- und Kühlverteiler bieten wir Ihnen einen zu 100% dichtheits- sowie funktionsgeprüften (mit Luft im Wasserbad – sicherste Prüfung!) Edelstahlverteiler an. Dieser findet seinen Einsatz bei großen Wassermengen wie der Betonkernaktivierung

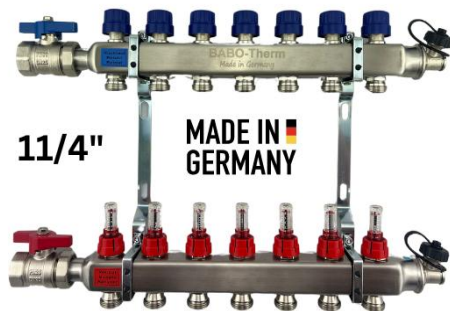

Ihre Vorteile auf einen Blick:

- 1 1/4" Profil für mehr Wasser
- 3/4" Eurokonus
- Taconova Setter
- Überwurf 1 1/4" Flachdichtend

**Auf Wunsch  
auch inkl. Verlegung!**



| Art.Nr. | Dim              | Baulänge | Preis p.St | RG  |
|---------|------------------|----------|------------|-----|
| F4021   | Kugelhahn 1 1/4" |          | 170,68 €   | G10 |
| F4000   | 2 - fach         | 170      | 242,14 €   | G10 |
| F4001   | 3 - fach         | 220      | 300,85 €   | G10 |
| F4002   | 4 - fach         | 270      | 357,30 €   | G10 |
| F4003   | 5 - fach         | 320      | 414,86 €   | G10 |
| F4004   | 6 - fach         | 370      | 471,03 €   | G10 |
| F4005   | 7 - fach         | 420      | 528,60 €   | G10 |
| F4006   | 8 - fach         | 470      | 585,61 €   | G10 |
| F4007   | 9 - fach         | 520      | 643,19 €   | G10 |
| F4008   | 10 - fach        | 570      | 701,61 €   | G10 |
| F4009   | 11 - fach        | 620      | 756,92 €   | G10 |
| F4010   | 12 - fach        | 670      | 819,29 €   | G10 |
| F4011   | 13 - fach*       | 720      | 883,92 €   | G10 |
| F4012   | 14 - fach*       | 770      | 975,64 €   | G10 |
| F4013   | 15 - fach*       | 820      | 1.042,53 € | G10 |
| F4014   | 16 - fach*       | 870      | 1.109,14 € | G10 |
| F4015   | 17 - fach*       | 920      | 1.180,53 € | G10 |
| F4018   | 18 - fach*       | 970      | 1.262,95 € | G10 |
| F4019   | 19 - fach*       | 1020     | 1.605,28 € | G10 |
| F4020   | 20 - fach*       | 1070     | 1.699,00 € | G10 |

## BABO Premium Stellantrieb M 30 x 1,5

Elektrothermischer Stellantrieb zum energiesparenden Regeln von Flächenheiz- und Kühlsystemen sowie Heizkörperanwendungen.

- ✓ First-Open-Funktion
- ✓ Geprüfte Qualität durch TÜV Rheinland
- ✓ Langlebig und Zuverlässig
- ✓ Hohe Schutzart IP54
- ✓ Überkopfmontage
- ✓ Stellweg 4 mm
- ✓ 1,8 Watt



**Werkzeuglose  
Montage !!**

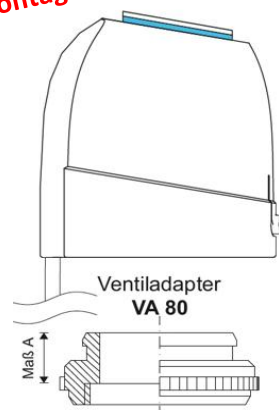

| Art.Nr. |             | Preis p.St | RG  |
|---------|-------------|------------|-----|
| f1300   | <b>230V</b> | 22,35 €    | G12 |
|         | ab 20 Stck  | 21,89 €    | G12 |
|         | ab 50 Stck  | 20,77 €    | G12 |
|         | ab 100 Stck | 20,09 €    | G12 |
| f1301   | <b>24V</b>  | 32,99 €    | G12 |

Montagelagen



senkrecht



waagrecht



"über Kopf"



**Werkzeuglose  
Montage  
ohne** sich die  
Finger zu brechen!!

## BABO Therm Drive Serie 2.1 mit Handbetrieb

Thermoelektrischer Stellantrieb zum energiesparenden Regeln von Flächenheiz- und Kühlsystemen sowie Heizkörperanwendungen mit manueller Öffnungsfunktion.

- ✓ Manuelle Öffnungsfunktion
- ✓ Geprüfte Qualität durch TÜV Rheinland bestätigt
- ✓ Hohe Schutzart IP 54
- ✓ Einfache Montage ohne Werkzeug
- ✓ Kompakte Bauform
- ✓ geringe Abmessungen
- ✓ Rundum-Funktionsanzeige
- ✓ 360°-Montagelage

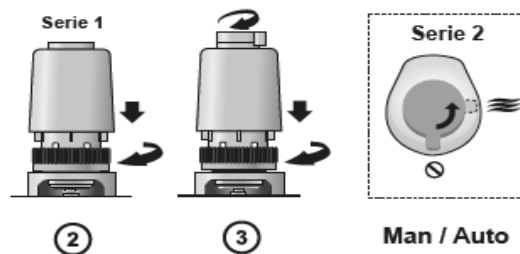

| Art.Nr. |             | Preis p.St | RG  |
|---------|-------------|------------|-----|
| f1302   | <b>230V</b> | 22,75 €    | G13 |
|         | ab 20 Stck  | 22,23 €    | G13 |
|         | ab 50 Stck  | 22,20 €    | G13 |
|         | ab 100 Stck | 22,00 €    | G13 |

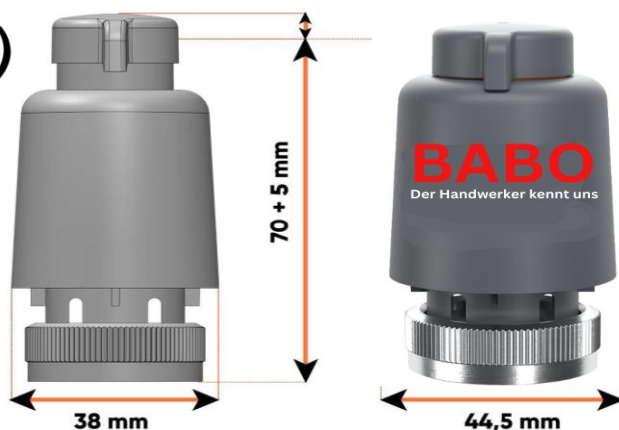



## Raumregler

zur Ansteuerung der Stellantriebe, Temperatureinstellbereich 0 °C bis 40°C stufenlos, mit thermischer Rückführung, Aufputzmontage.

| Art.Nr. | Bezeichnung                          | Preis p.St | RG  |
|---------|--------------------------------------|------------|-----|
| f1312   | Thermostat 230V<br>zum Heizen        | 37,88 €    | G12 |
| f1314   | Thermostat LCD<br>zum Heizen         | 67,95 €    | G12 |
| f1314A  | Thermostat LCD<br>zum Heizen/ Kühlen | 82,06 €    | G12 |



## BABOTherm Basis Easy 6 Zonen zum Heizen

Anschlusseinheit für Stellantriebe und Raumregler  
6 Zonen / 15 Stellantrieb zum Heizen

| Art.Nr.                                   | Preis p.St | RG  |
|---|------------|-----|
| Easy 6 Zonen / 15 Stellantrieb zum Heizen |            |     |
| f1311                                     | 125,70 €   | G12 |



## BABOTherm Basis Premium SWITCH zum Heizen & Kühlen

Anschlusseinheit für Stellantriebe und Raumregler

- ✓ 8 Zonen
- ✓ 16 Stellantriebe
- ✓ Heizen / Kühlen (Change Over)
- ✓ Pumpensteuerung
- ✓ LED Statussignalisierung
- ✓ Bewährte Kabelführung und normenkonforme Zugentlastung
- ✓ komfortable Steckverbindungen
- ✓ Absenkanal zum zeitgesteuerten Absenken

Die Zuordnung der Stellantriebe,  
erfolgt über die Switch Drehschalter!



| Art.Nr.   | Preis p.St | RG  |
|---|------------|-----|
| Premium 8 Zonen / 16 Stellantrieb Heizen / Kühlen |            |     |
| f1309   | 174,97 €   | G12 |

## BABOTherm Basis BALANCE zum Heizen & Kühlen

### Vollautomatischer hydraulischer Abgleich

Es ist kein Schnickschnack wie Vor- und Rücklauffühler oder zusätzliche Elektronik notwendig. Eine intelligente Einzelraumregelung der Zukunft für maximalen Komfort und Energieeffizienz bei der Flächentemperierung. Die Base 3 Balance ist eine neue Lösung, um alle Vorteile Ihrer vorhandenen und auch neuen Fußbodenheizung voll zu nutzen. Der hydraulische Abgleich wird vollautomatisch eingestellt. Ganz ohne zusätzlichen Installationsaufwand.

- ✓ Ausführung mit 8 Zonen
- ✓ Anschluss von bis zu 17 Stellantrieben
- ✓ Kühlen ohne spezielle Raumregler möglich
- ✓ sowie Anschluss eines Taupunktsensors
- ✓ Pumpen- und Kesselsteuerung inklusive
- ✓ Kein Problem mit unterschiedlichen Ventilanpassungen oder Kalibrierfahrten.
- ✓ Einfach „normale“ Stellantriebe weiter benutzen.



Ohne hydraulischen Abgleich

Mit hydraulischer Abgleich

Entspricht den  
Richtlinien der



Hier gibt's Infos!



Vollautomatischer  
hydraulischer Abgleich

**Automatischer  
Abgleich nach  
Verfahren B**



| Art.Nr.   | Preis p.St | RG  |
|---|------------|-----|
| Premium 8 Zonen / 17 Stellantrieb Heizen / Kühlen |            |     |
| f1307   | 390,90 €   | G12 |

## Funk SmartHome Basisstation inkl. hydraulischer Abgleich

### Funkstation Premium

Effiziente Heizen/Kühlen Regelklemmleiste für die Fußbodenheizungssteuerung im SmartHome, automatischer hydraulischer Abgleich über den neuen CO-Eingang die automatische Heiz-/Kühlsteuerung und unterstützt so eine saisonabhängige Temperaturregulierung ohne manuelle Umschaltung. Es ist ein potentialfreier Pumpenkontakt zur Ansteuerung einer Pumpe vorhanden. Im Bedarfsfall wird die 230V Betriebsspannung durchgebrückt und zur Spannungsversorgung und direktem Anschluss der Pumpe verwendet. In der Pumpenlogik ist die Anlauf- und Nachlaufverzögerung parametrierbar. Um evtl. Schäden durch längeren Stillstand zu vermeiden, wird die Pumpe auch außerhalb der Heizperiode in vordefinierten Zeiträumen angesteuert. Leistungsmerkmal wie Basisstation Standard mit dem Zusatz : CO-Eingang für automatisches Heizen Kühlen.



| Art.Nr. | Bezeichnung                                     | Preis p.St | RG  |
|---------|---|------------|-----|
| f1318   | Funkbasis Premium<br>mit Hydraulischen Abgleich | 483,00 €   | G12 |
| f1319   | Funk Thermostat                                 | 167,00 €   | G12 |

### SmartHome IoT Gateway

Das IoT Gateway vernetzt intelligente Geräte sicher mit der SmartHome Cloud. Es ist Grundvoraussetzung für die Anbindung von SmartHome Komponenten an das SmartHome System. Die Datenübertragung erfolgt verschlüsselt über das Gerät, um die Daten vor unberechtigtem Zugriff zu schützen. Zudem ermöglicht es die Einrichtung und Steuerung des SmartHome Systems mit der SmartHome App.



| Art.Nr. | Bezeichnung | Preis p.St | RG  |
|---------|-------------|------------|-----|
| f1319A  | Gateway     | 273,00 €   | G12 |

## Blue Line Funksystem

Das Funk-System bietet eine komfortable und flexible Steuerung der Raumtemperatur.

Es besteht aus einer Regelklemmleiste, einem analogen Raumthermostat und einem LCD-Raumthermostat.

Die drahtlose Verbindung ermöglicht eine einfache Installation ohne aufwendige Verkabelung. Die Regelklemmleiste steuert die Heiz- oder Kühlsysteme präzise, während die Thermostate eine individuelle Temperaturregelung in jedem Raum ermöglichen. Das System sorgt für hohen Wohnkomfort, Energieeffizienz und eine optimale Anpassung an persönliche Bedürfnisse. Mit Frostschutz und ohne Verkabelung ist es besonders für Renovierungen geeignet.



Funk

### Blue Line JSA Regelklemmleiste

| Art.Nr. | Bezeichnung           | Preis p.St | RG  |
|---------|-----------------------|------------|-----|
| ff1210  | Basis<br>Funk 8-Kanal | 300,00 €   | G12 |

### Blue Line JSA Raumthermostat

| Art.Nr. | Bezeichnung                        | Preis p.St | RG  |
|---------|------------------------------------|------------|-----|
| ff1201  | Raumregler<br>LCD Funk programmier | 105,00 €   | G12 |
| ff1215  | Tisch-Ständer                      | 16,00 €    | G12 |

# BABO Verteiler vormontiert im Unterputz - Schrank

## Qualität vereint in einem Schrank

- ✓ Spart teure Montagezeit
- ✓ Alles in einem System
- ✓ Viele verschiedene Möglichkeiten der Bauformen

Vorgefertigt. Clever. Installiert.

- ✓ inkl. Kugelhahn
- ✓ Durchflussmesser



| Art.-Nr. | Kreise  | Schrankbreite | Preis p.St | RG |
|----------|---------|---------------|------------|----|
| F4080    | 2-fach  | 530           | 448,05 €   | G7 |
| F4081    | 3-fach  | 530           | 488,49 €   | G7 |
| F4082    | 4-fach  | 530           | 529,30 €   | G7 |
| F4083    | 5-fach  | 530           | 570,02 €   | G7 |
| F4084    | 6-fach  | 680           | 632,21 €   | G7 |
| F4085    | 7-fach  | 680           | 673,98 €   | G7 |
| F4086    | 8-fach  | 680           | 711,57 €   | G7 |
| F4087    | 9-fach  | 830           | 790,94 €   | G7 |
| F4088    | 10-fach | 830           | 832,70 €   | G7 |
| F4089    | 11-fach | 830           | 878,65 €   | G7 |
| F4090    | 12-fach | 1030          | 1.003,96 € | G7 |

Haben Sie individuelle Sonderwünsche? Kein Problem, es gibt viele weitere spezielle Möglichkeiten!

- ✓ WMZ senkrecht
- ✓ Durchflussmesser



- ✓ WMZ senkrecht
- ✓ Durchflussmesser
- ✓ WZ kalt + warm



| Art.-Nr. | Kreise  | Schrankbreite | Preis p.St | RG |
|----------|---------|---------------|------------|----|
| F4100    | 2-fach  | 530           | 517,98 €   | G7 |
| F4101    | 3-fach  | 530           | 558,41 €   | G7 |
| F4102    | 4-fach  | 530           | 599,22 €   | G7 |
| F4103    | 5-fach  | 680           | 660,83 €   | G7 |
| F4104    | 6-fach  | 680           | 702,14 €   | G7 |
| F4105    | 7-fach  | 680           | 743,90 €   | G7 |
| F4106    | 8-fach  | 830           | 814,91 €   | G7 |
| F4107    | 9-fach  | 830           | 856,68 €   | G7 |
| F4108    | 10-fach | 1030          | 990,34 €   | G7 |
| F4109    | 11-fach | 1030          | 1.036,29 € | G7 |
| F4110    | 12-fach | 1030          | 1.073,88 € | G7 |

| Art.-Nr. | Kreise  | Schrankbreite | Preis p.St | RG |
|----------|---------|---------------|------------|----|
| F4160    | 2-fach  | 680           | 789,47 €   | G7 |
| F4161    | 3-fach  | 680           | 829,91 €   | G7 |
| F4162    | 4-fach  | 680           | 870,71 €   | G7 |
| F4163    | 5-fach  | 830           | 944,85 €   | G7 |
| F4164    | 6-fach  | 830           | 986,16 €   | G7 |
| F4165    | 7-fach  | 830           | 1.027,93 € | G7 |
| F4166    | 8-fach  | 1030          | 1.157,42 € | G7 |
| F4167    | 9-fach  | 1030          | 1.199,18 € | G7 |
| F4168    | 10-fach | 1030          | 1.240,95 € | G7 |
| F4169    | 11-fach | 1030          | 1.286,90 € | G7 |
| F4170    | 12-fach | 1030          | 1.324,49 € | G7 |

Lieferung innerhalb 2-4 Tage, ab 5 Schränke kostenlos, sonst 50€ Fracht. Rücknahme ausgeschlossen!



# BABO Verteiler vormontiert im Premium Unterputz - Schrank

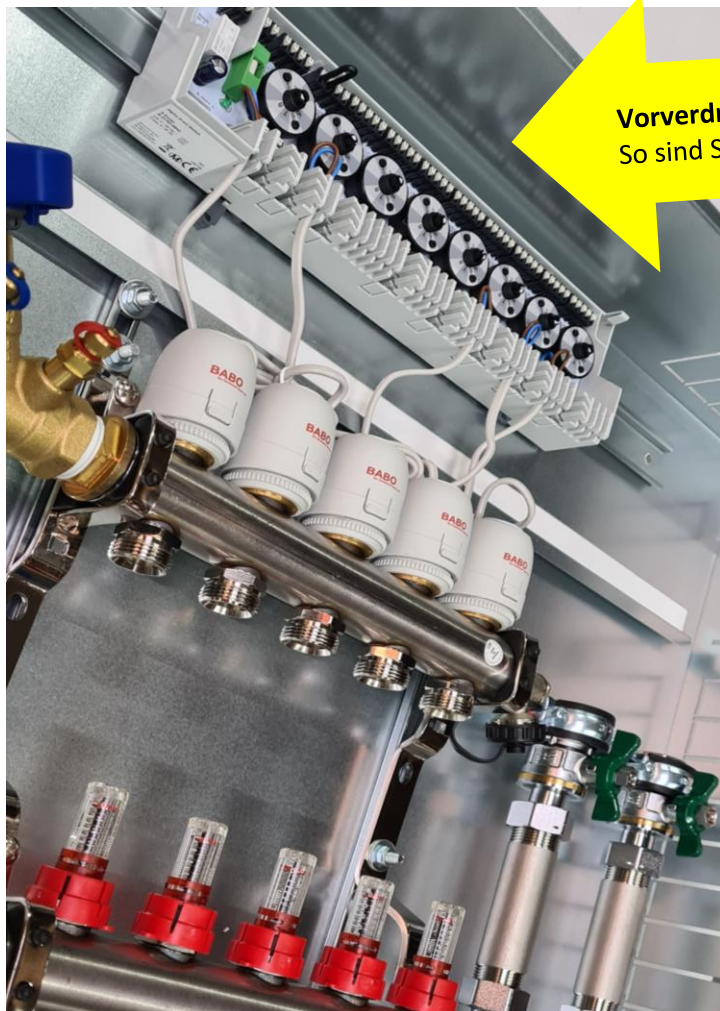

Vorverdrahtet incl. Basis Switch mit Drehschalter  
So sind Sie flexibel auf der Baustelle

- ✓ inkl. Kugelhahn
- ✓ Durchflussmesser



| Art.-Nr. | Kreise  | Schrankbreite | Preis p.St | RG |
|----------|---------|---------------|------------|----|
| F6000    | 2-fach  | 530           | 703,51 €   | G7 |
| F6001    | 3-fach  | 530           | 767,34 €   | G7 |
| F6002    | 4-fach  | 530           | 831,54 €   | G7 |
| F6003    | 5-fach  | 530           | 895,65 €   | G7 |
| F6004    | 6-fach  | 680           | 981,23 €   | G7 |
| F6005    | 7-fach  | 680           | 1.046,39 € | G7 |
| F6006    | 8-fach  | 680           | 1.107,38 € | G7 |
| F6007    | 9-fach  | 830           | 1.210,13 € | G7 |
| F6008    | 10-fach | 830           | 1.275,29 € | G7 |
| F6009    | 11-fach | 830           | 1.344,62 € | G7 |
| F6010    | 12-fach | 1030          | 1.493,32 € | G7 |

Haben Sie individuelle Sonderwünsche? Kein Problem, es gibt viele weitere spezielle Möglichkeiten!

- ✓ WMZ senkrecht
- ✓ Durchflussmesser



- ✓ WMZ senkrecht
- ✓ Durchflussmesser
- ✓ WZ kalt + warm



| Art.-Nr. | Kreise  | Schrankbreite | Preis p.St | RG |
|----------|---------|---------------|------------|----|
| F6020    | 2-fach  | 530           | 773,43 €   | G7 |
| F6021    | 3-fach  | 530           | 837,26 €   | G7 |
| F6022    | 4-fach  | 530           | 901,46 €   | G7 |
| F6023    | 5-fach  | 680           | 986,46 €   | G7 |
| F6024    | 6-fach  | 680           | 1.051,16 € | G7 |
| F6025    | 7-fach  | 680           | 1.116,32 € | G7 |
| F6026    | 8-fach  | 830           | 1.210,71 € | G7 |
| F6027    | 9-fach  | 830           | 1.275,87 € | G7 |
| F6028    | 10-fach | 1030          | 1.432,92 € | G7 |
| F6029    | 11-fach | 1030          | 1.502,26 € | G7 |
| F6030    | 12-fach | 1030          | 1.563,24 € | G7 |

| Art.-Nr. | Kreise  | Schrankbreite | Preis p.St | RG |
|----------|---------|---------------|------------|----|
| F6040    | 2-fach  | 680           | 1.044,93 € | G7 |
| F6041    | 3-fach  | 680           | 1.108,76 € | G7 |
| F6042    | 4-fach  | 680           | 1.172,95 € | G7 |
| F6043    | 5-fach  | 830           | 1.270,48 € | G7 |
| F6044    | 6-fach  | 830           | 1.335,18 € | G7 |
| F6045    | 7-fach  | 830           | 1.400,34 € | G7 |
| F6046    | 8-fach  | 1030          | 1.553,22 € | G7 |
| F6047    | 9-fach  | 1030          | 1.618,38 € | G7 |
| F6048    | 10-fach | 1030          | 1.683,54 € | G7 |
| F6049    | 11-fach | 1030          | 1.752,87 € | G7 |
| F6050    | 12-fach | 1030          | 1.813,86 € | G7 |

Lieferung innerhalb 2-4 Tage, ab 5 Schränke kostenlos, sonst 50€ Fracht. Rücknahme ausgeschlossen!

# BABO Verteiler vormontiert im Aufputz-Schrank

## Qualität vereint in einem Schrank

- ✓ Spart teure Montagezeit
- ✓ Alles in einem System
- ✓ Viele verschiedene Möglichkeiten der Bauformen

Vorgefertigt. Clever. Installiert.



- ✓ inkl. Kugelhahn
- ✓ Durchflussmesser



| Art.-Nr. | Kreise  | Schrankbreite | Preis p.St | RG |
|----------|---------|---------------|------------|----|
| F4180    | 2-fach  | 530           | 468,94 €   | G7 |
| F4181    | 3-fach  | 530           | 509,37 €   | G7 |
| F4182    | 4-fach  | 530           | 550,18 €   | G7 |
| F4183    | 5-fach  | 530           | 590,90 €   | G7 |
| F4184    | 6-fach  | 680           | 640,57 €   | G7 |
| F4185    | 7-fach  | 680           | 682,34 €   | G7 |
| F4186    | 8-fach  | 680           | 719,93 €   | G7 |
| F4187    | 9-fach  | 830           | 811,82 €   | G7 |
| F4188    | 10-fach | 830           | 853,59 €   | G7 |
| F4189    | 11-fach | 830           | 899,53 €   | G7 |
| F4190    | 12-fach | 1030          | 1.037,37 € | G7 |

Haben Sie individuelle Sonderwünsche? Kein Problem, es gibt viele weitere spezielle Möglichkeiten!

- ✓ WMZ senkrecht
- ✓ Durchflussmesser



- ✓ WMZ senkrecht
- ✓ Durchflussmesser
- ✓ WZ kalt + warm



| Art.-Nr. | Kreise  | Schrankbreite | Preis p.St | RG |
|----------|---------|---------------|------------|----|
| F4200    | 2-fach  | 530           | 538,86 €   | G7 |
| F4201    | 3-fach  | 530           | 579,29 €   | G7 |
| F4202    | 4-fach  | 530           | 620,10 €   | G7 |
| F4203    | 5-fach  | 680           | 669,18 €   | G7 |
| F4204    | 6-fach  | 680           | 710,49 €   | G7 |
| F4205    | 7-fach  | 680           | 752,26 €   | G7 |
| F4206    | 8-fach  | 830           | 789,85 €   | G7 |
| F4207    | 9-fach  | 830           | 881,74 €   | G7 |
| F4208    | 10-fach | 1030          | 1.023,76 € | G7 |
| F4209    | 11-fach | 1030          | 1.069,70 € | G7 |
| F4210    | 12-fach | 1030          | 1.107,29 € | G7 |

| Art.-Nr. | Kreise  | Schrankbreite | Preis p.St | RG |
|----------|---------|---------------|------------|----|
| F4260    | 2-fach  | 680           | 797,83 €   | G7 |
| F4261    | 3-fach  | 680           | 838,26 €   | G7 |
| F4262    | 4-fach  | 680           | 879,07 €   | G7 |
| F4263    | 5-fach  | 830           | 969,92 €   | G7 |
| F4264    | 6-fach  | 830           | 1.011,22 € | G7 |
| F4265    | 7-fach  | 830           | 1.052,99 € | G7 |
| F4266    | 8-fach  | 1030          | 1.190,83 € | G7 |
| F4267    | 9-fach  | 1030          | 1.232,60 € | G7 |
| F4268    | 10-fach | 1030          | 1.274,37 € | G7 |
| F4269    | 11-fach | 1030          | 1.320,31 € | G7 |
| F4270    | 12-fach | 1030          | 1.357,91 € | G7 |

Lieferung innerhalb 2-4 Tage, ab 5 Schränke kostenlos, sonst 50€ Fracht. Rücknahme ausgeschlossen!



# BABO Verteiler vormontiert im **Premium Aufputz** - Schrank



**Vorverdrahtet incl. Basis Switch mit Drehschalter**  
So sind Sie flexibel auf der Baustelle

- ✓ inkl. Kugelhahn
- ✓ Durchflussmesser



| Art.-Nr. | Kreise  | Schrankbreite | Preis p.St | RG |
|----------|---------|---------------|------------|----|
| F6060    | 2-fach  | 530           | 724,40 €   | G7 |
| F6061    | 3-fach  | 530           | 788,22 €   | G7 |
| F6062    | 4-fach  | 530           | 852,42 €   | G7 |
| F6063    | 5-fach  | 530           | 916,53 €   | G7 |
| F6064    | 6-fach  | 680           | 989,59 €   | G7 |
| F6065    | 7-fach  | 680           | 1.054,75 € | G7 |
| F6066    | 8-fach  | 680           | 1.115,73 € | G7 |
| F6067    | 9-fach  | 830           | 1.231,01 € | G7 |
| F6068    | 10-fach | 830           | 1.296,17 € | G7 |
| F6069    | 11-fach | 830           | 1.365,51 € | G7 |
| F6070    | 12-fach | 1030          | 1.526,74 € | G7 |

**Haben Sie individuelle Sonderwünsche? Kein Problem, es gibt viele weitere spezielle Möglichkeiten!**

- ✓ WMZ senkrecht
- ✓ Durchflussmesser



- ✓ WMZ senkrecht
- ✓ Durchflussmesser
- ✓ WZ kalt + warm



| Art.-Nr. | Kreise  | Schrankbreite | Preis p.St | RG |
|----------|---------|---------------|------------|----|
| F6080    | 2-fach  | 530           | 794,32 €   | G7 |
| F6081    | 3-fach  | 530           | 858,14 €   | G7 |
| F6082    | 4-fach  | 530           | 922,34 €   | G7 |
| F6083    | 5-fach  | 680           | 994,81 €   | G7 |
| F6084    | 6-fach  | 680           | 1.059,51 € | G7 |
| F6085    | 7-fach  | 680           | 1.124,67 € | G7 |
| F6086    | 8-fach  | 830           | 1.185,65 € | G7 |
| F6087    | 9-fach  | 830           | 1.300,93 € | G7 |
| F6088    | 10-fach | 1030          | 1.466,34 € | G7 |
| F6089    | 11-fach | 1030          | 1.535,67 € | G7 |
| F6090    | 12-fach | 1030          | 1.596,66 € | G7 |

| Art.-Nr. | Kreise  | Schrankbreite | Preis p.St | RG |
|----------|---------|---------------|------------|----|
| F6100    | 2-fach  | 680           | 1.053,29 € | G7 |
| F6101    | 3-fach  | 680           | 1.117,11 € | G7 |
| F6102    | 4-fach  | 680           | 1.181,31 € | G7 |
| F6103    | 5-fach  | 830           | 1.295,55 € | G7 |
| F6104    | 6-fach  | 830           | 1.360,25 € | G7 |
| F6105    | 7-fach  | 830           | 1.425,41 € | G7 |
| F6106    | 8-fach  | 1030          | 1.586,63 € | G7 |
| F6107    | 9-fach  | 1030          | 1.651,79 € | G7 |
| F6108    | 10-fach | 1030          | 1.716,95 € | G7 |
| F6109    | 11-fach | 1030          | 1.786,29 € | G7 |
| F6110    | 12-fach | 1030          | 1.847,27 € | G7 |

**Lieferung innerhalb 2-4 Tage, ab 5 Schränke kostenlos, sonst 50€ Fracht. Rücknahme ausgeschlossen!**



|  |              |                       |
|--|--------------|-----------------------|
| <b>Kundennummer:</b>                         | B-01.04.2025 | <b>Kommission:</b>    |
| <b>Firmenstempel</b><br>(unbedingt einfügen) |              | <b>Lieferadresse:</b> |
|  |              | <b>Strasse:</b>       |
|  |              | <b>PLZ/Ort:</b>       |
| <b>Bearbeiter:</b>                           |              | <b>Monteur:</b>       |
| <b>Telefon:</b>                              |              |                       |
|  |              | <b>Telefon/Handy:</b> |
| <b>Telefax:</b>                              |              |                       |

| Pos. | Art.Nr. | Menge | Bezeichnung |
|------|---------|-------|-------------|
| 1    |         |       |             |
| 2    |         |       |             |
| 3    |         |       |             |
| 4    |         |       |             |
| 5    |         |       |             |
| 6    |         |       |             |
| 7    |         |       |             |
| 8    |         |       |             |
| 9    |         |       |             |
| 10   |         |       |             |
| 11   |         |       |             |
| 12   |         |       |             |
| 13   |         |       |             |
| 14   |         |       |             |
| 15   |         |       |             |
| 16   |         |       |             |
| 17   |         |       |             |
| 18   |         |       |             |
| 19   |         |       |             |
| 20   |         |       |             |

| Pos. | Art.Nr. | Menge | Bezeichnung |
|------|---------|-------|-------------|
| 21   |         |       |             |
| 22   |         |       |             |
| 23   |         |       |             |
| 24   |         |       |             |
| 25   |         |       |             |
| 26   |         |       |             |
| 27   |         |       |             |
| 28   |         |       |             |
| 29   |         |       |             |
| 30   |         |       |             |
| 31   |         |       |             |
| 32   |         |       |             |
| 33   |         |       |             |
| 34   |         |       |             |
| 35   |         |       |             |
| 36   |         |       |             |
| 37   |         |       |             |
| 38   |         |       |             |
| 39   |         |       |             |
| 40   |         |       |             |

Preisliste als PDF



Download als PDF

|   |  |
|---|--|
|  | Tel: 02871-21974-0   |
|  | Fax: 02871-21974-10  |
|  | Mail: <a href="mailto:bestellung@babo-team.de">bestellung@babo-team.de</a> |
|  | Bestell WhatsApp: 0159- 06376918   |
|  | Shop: <a href="http://www.babo-team.de">www.babo-team.de</a>               |

[www.babo-team.de](http://www.babo-team.de)

Hier geht's zum SHOP