

# BABO Preisliste

Der Handwerker kennt uns.

Stand 15.06.2026

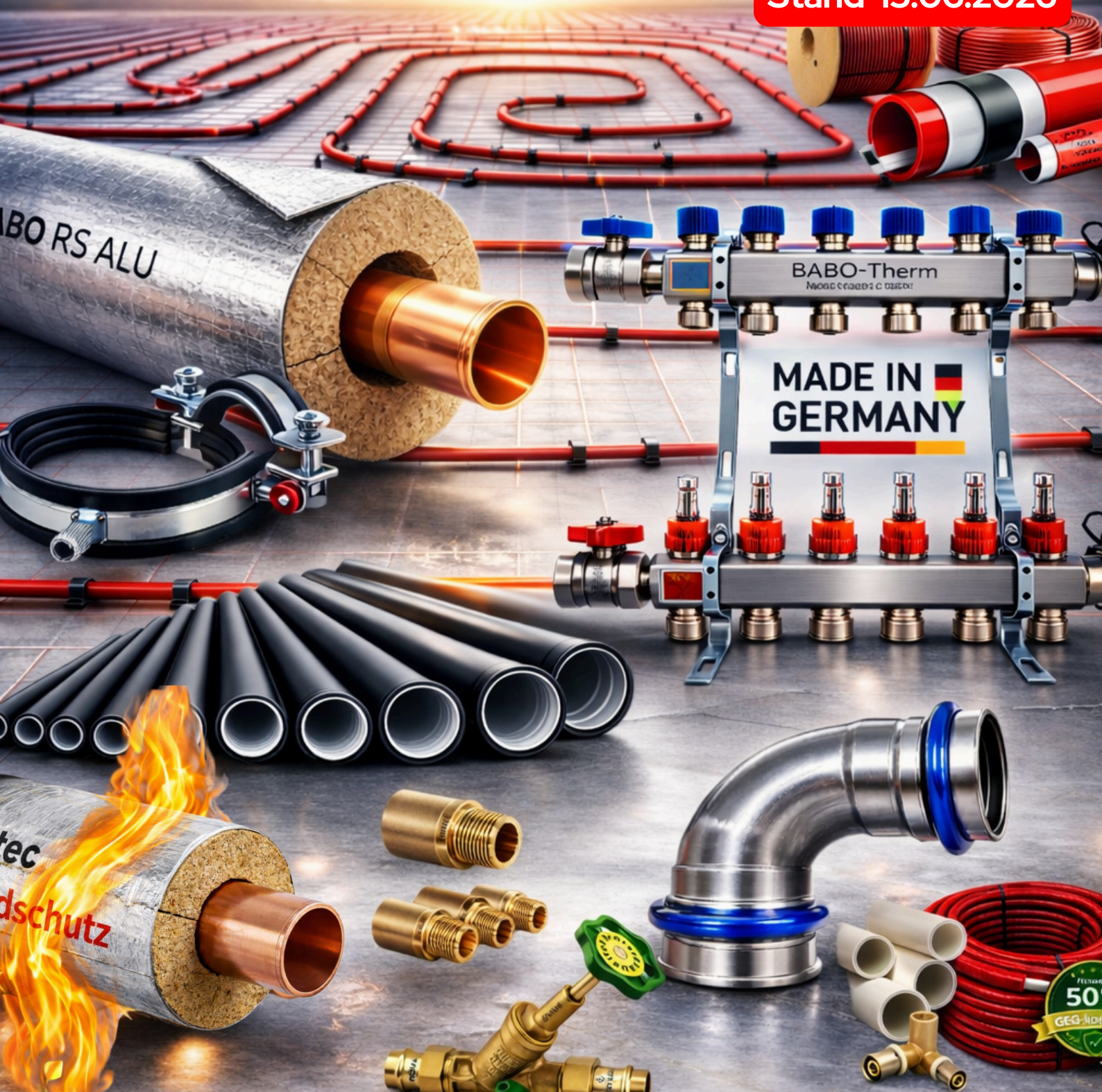

## BABO-TEAM

Für alle die auf Qualität stehen

# Über uns

Tradition und Zukunft im Großhandel

## BABO GmbH – Tradition und Zukunft im Großhandel

Die BABO GmbH wurde 1988 in Bocholt gegründet und ist seitdem ein verlässlicher Partner des Handwerks. Der Name steht ursprünglich für **BA**ubedarf **BO**cholt.

Aufgrund des stetigen Wachstums erfolgten mehrere Standorterweiterungen – vom ersten Lager an der Isarstraße über den Neubau am Telingskamp bis hin zu weiteren Ausbauten. Anfangs lag der Vertriebschwerpunkt im Außendienst in den neuen Bundesländern, später verlagerte sich das Hauptgeschäft zunehmend in den Westen Deutschlands.

Nach dem Generationswechsel führt Danny Heister das Unternehmen gemeinsam mit David Meyer. Mit innovativen Vermarktungswegen, darunter einem der ersten Online-Shops der Branche, entwickelte sich BABO kontinuierlich weiter.

Seit jeher steht bei der BABO GmbH eines im Mittelpunkt: **das BABO-Team.**

Denn nur mit einem starken, engagierten Team können wir erfolgreich am Markt bestehen. Unser Dank gilt allen Mitarbeiterinnen und Mitarbeitern, die täglich zu unserem Erfolg beitragen.

Heute ist die BABO GmbH ein überregional geschätzter Partner des Handwerks. Ein starkes Team, nachhaltige Lösungen, strategische Herstellerpartnerschaften sowie ein hervorragend sortiertes Abhollager bilden die Grundlage unseres Erfolgs.

## Lieferung/Logistik

Schnell. Direkt. Verlässlich.

**FREI HAUS**  
**AB 250€**

Bestellungen bis 12:00 Uhr verlassen noch am selben Tag unser Haus – damit Sie Ihre Ware in der Regel innerhalb von 24 bis 48 Stunden erhalten.

Im Umkreis **Bocholt** liefern wir täglich direkt auf Ihre Baustelle. Kurze Wege, feste Abläufe und hohe Verfügbarkeit sorgen für reibungslose Projekte.

Auf über 3.000 m<sup>2</sup> Lagerfläche halten wir ein starkes, praxisorientiertes Sortiment für Sie bereit. Unser bestens sortiertes Abhollager garantiert: Sie bekommen, was Sie brauchen – genau dann, wenn Sie es brauchen.



**EXPRESS**   
**DELIVERY** 



### Unser 24H EXPRESS-Lieferung Service

Bestellungen, die werktags bis 10:00 Uhr eingehen, können bereits am nächsten Tag angeliefert werden. Bitte bei der Bestellung ausdrücklich „EXPRESS“ angeben.

### MINDESTBESTELLWERT

Bei einem Bestellwert kleiner als **250,00€ netto** werden für Kleinkartonagen 12,00 €, für Großkartonagen 50,00 € je Lieferung in Rechnung gestellt. Generell erheben wir je Auftrag einen Logistik / Mautzuschlag in Höhe von 2€ für jeden Auftrag. Druckfehler möglich vorbehalten. Die AGBs entnehmen Sie bitte unserer Webseite [www.babo-team.de](http://www.babo-team.de).

# IHR BABO-TEAM

immer 100%

## Innendienst



**Danny Heister**  
Geschäftsführer  
Verkauf  
Tel: 02871-219740



**Dominik Belting**  
Innendienst  
Verkauf / FB Auslegung  
Tel: 02871-21974-13



**Lars Wienand**  
Innendienst  
Verkauf/Buchhaltung  
Tel: 02871-21974-14



**Rainer Keiten-Schmitz**  
Lager  
Auslieferung



**Torsten Weikamp**  
Innendienst  
Lager  
Tel: 02871-21974-17



**Alexandra Hegering**  
Buchhaltung  
Tel: 02871-21974-15



**Yvonne Meyer**  
Buchhaltung  
Marketing  
Tel: 02871-21974-14



**Susanne Heister**  
Buchhaltung  
Tel: 02871-21974-14

## EINACH BESSER VERBUNDEN



02871-29174-19



bestellung@babo-team.de



www.babo-team.de



0159-06376918



## Aussendienst

Der **DIREKTE** Weg  
zur Beratung  
vor Ort



**David Meyer**  
Geschäftsführer  
Tel: 0160-96261728  
david.meyer@babo-team.de



**Gerd Tenbrock**  
Aussendienst  
Tel: 0151-15165882  
gerd.tenbrock@babo-team.de

# BABO GmbH

Telingskamp 1  
D-46395 Bocholt

Email: info@babo-team.de  
Web: www.babo-team.de

## Geschäftszeiten:

Montag bis Donnerstag 6.30 - 16.30 Uhr  
Freitag 6.30 - 14.00 Uhr

# Unser Abhollager

Für den Installateur vor ORT

**EINACH BESSER  
VERBUNDEN**

## 👉 Reinkommen. Beraten lassen. Einladen. Durchstarten.

Ein besonderes Augenmerk legen wir auf unser hervorragend sortiertes Abhollager, das den Kundenwünschen direkt vor Ort optimal gerecht wird.

**Bei uns werden Sie kompetent und praxisnah beraten.**

### Unsere Öffnungszeiten:

Montag – Donnerstag: 6:30 – 16:30 Uhr

Freitag: 6:30 – 14:00 Uhr

Der **DIREKTE** Weg  
zur Beratung  
vor Ort

## Preislisten

Papier oder PDF

### Transparente Preisstruktur

In unserer Preisliste arbeiten wir mit Bruttopreisen, auf die Sie Ihren Rabatt erhalten. Alle Preise verstehen sich zzgl. gesetzlicher Mehrwertsteuer. Ihren Rabattpiegel erhalten Sie jederzeit auf Anfrage.

Preisliste gültig bis auf Widerruf. Druckfehler vorbehalten.

- Schnell griffbereit – ganz ohne Login
- Ideal für Büro, Lager oder Verkaufsraum
- Übersichtliche Struktur für schnelles Nachschlagen
- Perfekt für Kalkulation & Angebotsvorbereitung
- Ergänzt optimal unseren Onlineshop

**SCAN ME**



**BABO Preisliste**

**SCAN ME**



Preisliste Fussboden  
Verlegung

**SCAN ME**



Preisliste Technische  
Unterstützung

**SCAN ME**



Wärmepumpen

**SCAN ME**



Wohnungsstationen

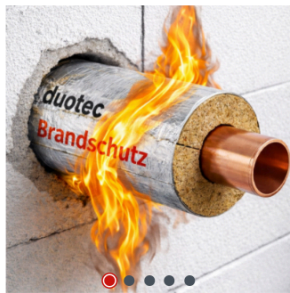

duotec

**SHK-Profis bestellen heute online****WEB-SHOP**

Weiterführende Isolierung aus dem BABO Sortiment frei wählbar

Diese Rohrschale belegt mittels „allgemeinem bauaufsichtlichem Prüfzeugnis“ (abP) mit allen (!) Rohr- bis R120.

- für ALLE Rohre als Brandabschottung anwendbar
- Nullabstand zu nicht brennbaren und brennbaren Rohrleitungen
- realisierbar
- Isolierstärke in Anlehnung an die einschlägigen Normen
- Flammenausbreitung kann bis zu 120 Minuten verhindert
- Schmelzpunkt der Wolle > 1000 °C
- einfache, wartungsfreie und langlebige Lösung
- geeignet für brennbare und nicht brennbare Rohr

Es werden auch einzelne Meter geliefert.

Artikelnummer	Artikelname	Menge	VPE	Listenpreis	Preis
02702	duotec® Brandschutzschale 15 x 23 (100% GEG)		42	20,33 €	8,54 €

**SCAN ME**
**BABO - SHOP**  
[www.babo-team.de](http://www.babo-team.de)

## 🔥 SHK-Profis bestellen heute online

Warum warten?

Im **BABO-Team Onlineshop** bestellen Sie, wann es für Sie passt –

### Ihre Vorteile auf einen Blick:

- DIREKTE Netto-Einkaufspreise sofort sichtbar
- Technische Infos & Produktdetails direkt abrufbar
- Schnell finden. Direkt bestellen.
- Perfekt für Baustelle, Büro oder unterwegs
- Für jede Bestellung sammeln Sie BABO-Punkte
- 

Kein Blättern. Kein Rechnen. Kein Umweg.  
Einloggen. Anklicken. Weitermachen.

### Neuer Look. Neue Funktionen.

**Schnell und EINFACH** Material direkt auf die Baustelle

Besuchen Sie unseren neuen Shop unter [www.babo-team.de](http://www.babo-team.de)

Für PC, Smartphone, Tablet & Co.

Unser neuer Onlineshop wird auf allen mobilen Endgeräten optimal dargestellt. So können Sie jederzeit und überall auf Ihre individuellen Preise, Produkte und Kundendaten zugreifen – schnell, übersichtlich und komfortabel.

**Hier geht's zum  
Kurzvideo**

**SCAN ME**
**Shop-Erklärung  
Kurzfilm**

[www.babo-team.de](http://www.babo-team.de)



# Verlege-Service

NRW und nach Absprache

## Sehr geehrte Kunden und Partner,

Sie haben einen Termin einzuhalten, aber nicht genug helfende Hände? Gerne vermitteln wir Ihnen, uns bekannte zuverlässige Verleger, welche Ihnen in Auftragsspitzen unkompliziert unter die Arme greifen. Wir liefern das Material und unser Verlegepartner verlegt für Sie per Preis nach m<sup>2</sup>. Abrechnung der Verlegung erfolgt direkt mit dem Verleger, denn so gibt es **keine versteckten** Kosten.

## Einfach, transparent, fair und günstig!

**BABO-TEAM** halt.

- Rohre auf Tackerplatte verlegen
- Tackerplatte + Rohre verlegen
- Rohre in Noppenplatte verlegen
- Noppenplatte + Rohre verlegen
- Lage EPS
- Lage PUR
- Trockenbausystem
- Fräsen
- Fräsen + Rohre verlegen
- Industriebodenheizung

# Technische Planung

Durch uns und EXTERNE Partner

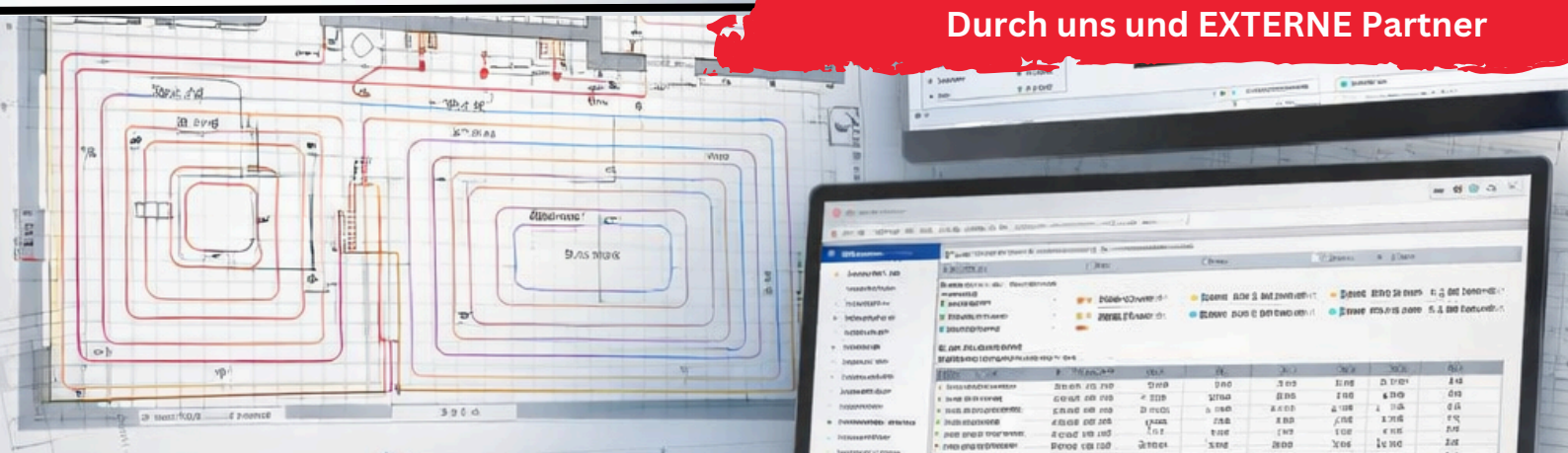

Egal welche technische Frage im Raum steht haben, wir Partner die Ihnen auch hierbei helfen. Gerne vermitteln wir Ihnen uns bekannte zuverlässige Planer welche unkompliziert unter die Arme greifen.

## Auszug aus unseren Planungsdienstleistungen:

- U-Wert Berechnung DIN EN ISO 6946
- Heizlast FBH-Auslegung + Heizkörper
- Kühllastberechnung VDI 2078
- Erstellung von CAD Verlegeplänen
- Berechnung des hydraulischen Abgleichs VDZ Verfahren B
- Heizlast/Heizflächen/Schema Rohrnetz

# KFW

## Rohrnetzrechnungen im CAD-Grundriss (DWG Pläne notwendig)

- Erstellung einer Rohrnetzrechnung-Heizung/Kälte incl. einzeichnen der Rohrführung



## Heizflächenauslegung

(Massenauszug mit  
Raumbezeichnung)

**Kostenlos**

## Schnell-Auslegung

**KOSTENLOS**

**Sie haben eine Anfrage für Fußbodenheizung?**



Sehr gerne arbeiten wir Ihnen eine Massenübersicht aus, in der Sie die ersten Infos über Preis, Menge und Verteilergrößen, Durchflüsse und Aufbauhöhen erhalten.

**Das alles KOSTENLOS!!**



## Video-Produktinfos

**Erhalten Sie schnell & einfach Infos**

**Man muss nicht alles wissen.**

Aber es ist gut zu wissen, wo es steht.

Unter diesem Link oder direkt bei den Artikeln finden Sie gebündelte Informationen zu unseren Produkten – verständlich erklärt, praxisnah gezeigt und jederzeit abrufbar.



- Produktinformationen
- Anwendungsvideos
- Technische Details
- Datenblätter & wichtige Downloads

Wir erweitern diesen Bereich laufend, damit Sie schnell die passenden Infos finden – ob im Büro oder direkt auf der Baustelle.

**Das BABO Team steht für klare Lösungen und schnelle Hilfe.  
Der Handwerker kennt uns.**



## Referenzen

**Sagen mehr als Worte**

**Jedes Projekt erzählt seine eigene Geschichte:**

Durch unsere Auswahl an Referenzen möchten wir Ihnen einen Einblick in die Vielfalt und Qualität unserer Produkte geben.

**Gerne sind wir auch Ihr Partner.**



# Ein Partner

## PE Isolierung



Seite  
9-11

## Kautschuk-Isolierung



Seite  
12-14

## Solar-Twin-Isolierung



Seite  
15-16

## BABO Vlies



Seite  
17

## BABO Fix



Seite  
18

## BABO PUR



Seite  
19

## PVC - Ummantelung



Seite  
20

## BABO-RS ALU Schalen



Seite  
17

## Steinwool-Schalen



Seite  
22-23

## Lamellenmatten



Seite  
24

## Arma Wrap



Seite  
25

## Blech-Mantel



Seite  
25-26

## Brandschutz-Produkte



Seite  
27-30

## Klebebänder



Seite  
31-32

## Erdleitungen



Seite  
33-36

## CU-Press



Seite  
37-38

## Kombi CU Press



Seite  
39-40

## Schraubfittinge



Seite  
41-42

## HEAT INOX Press



Seite  
43-44

## Edelstahl Press DVGW



Seite  
45-46

## C-STAHL Press



Seite  
47-48

## Lötfittinge



Seite  
49

## BABO Premium Press



Seite  
50-52

## BABO SAFE Press



Seite  
53-56

## Pressbacken + Zubehör



Seite  
57

## Verbrauchsmaterial



Seite  
58-62

## Bohren-Trennen



Seite  
58-62

## ASOMOBIL



Seite  
63

## Dichtprodukte



Seite  
64

## Elysator



Seite  
65-66

## Stapelarmaturen



Seite  
67-70

## Gerätearmaturen



Seite  
71-72

## Wärme-Wasser Zähler



Seite  
73-76

## Befestigung Technik

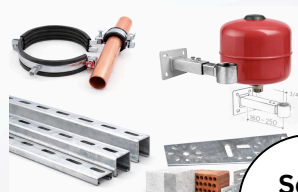

Seite  
77-82

## BLACK FIRE Schallschutz



Seite  
83-84

## HT Abflussrohr



Seite  
85-86

## Wohnstationen



Seite  
88

## Tackernadeln



Seite  
91-92

## FLEX-X 5 Schicht Heizrohr



Seite  
93

## Tacker-Noppen Platten



Seite  
94-96

## DRY Therm X Platte



Seite  
97-98

## Trockenbausystem

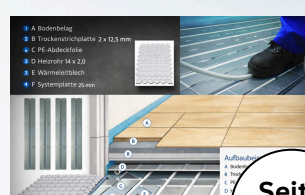

Seite  
99

## Zubehör Werkzeug



Seite  
101

## Komfort - Verteiler



Seite  
102-105

## Premium - Verteiler

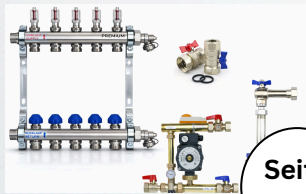

Seite  
106

## Kabelgebundene Steuerung



Seite  
106-107

## Funk Steuerung



Seite  
108

## FIX & FERTIG montiert

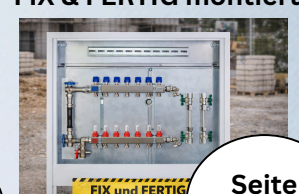

Seite  
109-110

# BABO - Flex PE



## Produktbeschreibung:

Isolierschlauch aus PE-Weichschaum, angeschlitz

## Werkstoff:

zylindrisch extrudierter, geschlossenzelliger Polyethylenweichschaum

## Anwendungsbereich:

- ✓ Wärme- und kälteführende Rohrleitungen
- ✓ in der Sanitär- und Heizungstechnik
- ✓ Prozesswärme im Industrie- und Anlagenbau
- ✓ Lüftungs- und Klimatechnik

## Technische Info:

- ✓ Wärmeleitfähigkeit gem. DIN 52613
- ✓ Wärmeleitzahl - Rechenwert 0,040 WLG
- ✓ Brandverhalten: CLS1
- ✓ Prüfung nach DIN EN 13501-1
- ✓ Temperatureinsatzbereich bis + 90 °C
- ✓ CE Zertifiziert
- ✓ Länge: 2 lfm
- ✓ Farbe: grau

## Produkteigenschaften

- ✓ wirksamer Schutz gegen Schwitzwasser
- ✓ wirtschaftlich durch rationelle, kostengünstige Verlegetechnik
- ✓ hohe Alterungsbeständigkeit und rasche Amortisation
- ✓ 100 % HFCKW- und HFKW- frei

absolut



Art.Nr.	Dim	GEG	VPE /m	Preis p.m.	RG
<b>Isolierdicke 9mm</b>					
00001	15 x 9		150	1,11 €	A1
00002	18 x 9		140	1,19 €	A1
00003	22 x 9		100	1,52 €	A1
00004	25 x 9		80	1,82 €	A1
00005	35 x 9		60	2,43 €	A1
00006	42 x 9		50	3,51 €	A1
00007	48 x 9		40	5,06 €	A1
00008	54 x 9		30	6,53 €	A1
<b>Isolierdicke 13mm</b>					
00010	15 x 13	50%	100	1,62 €	A1
00011	18 x 13	50%	100	1,70 €	A1
00012	22 x 13	50%	80	1,93 €	A1
00013	28 x 13	50%	60	2,54 €	A1
00014	35 x 13		56	3,01 €	A1
00015	42 x 13		40	6,03 €	A1
00016	48 x 13		36	8,49 €	A1
00017	54 x 13		26	9,25 €	A1
00018	60 x 13		24	10,66 €	A1
00020	76 x 13		18	18,83 €	A1
00021	89 x 13		12	28,15 €	A1
<b>Isolierdicke 25-27mm</b>					
00040	15 x 27	100%	40	4,46 €	A1
00041	18 x 26	100%	40	4,76 €	A1
00042	22 x 26	100%	36	5,24 €	A1
00043	28 x 25	100%	30	6,07 €	A1
00044	35 x 25	50%	24	8,10 €	A1
00045	42 x 25	50%	22	11,78 €	A1
<b>Isolierdicke 30mm</b>					
00052	35 x 30		24	17,59 €	A1
00053	42 x 30		20	20,74 €	A1
00054	48 x 48		18	26,72 €	A1
00055	54 x 30		14	27,69 €	A1

# BABO - Flex - Zubehör



Art.Nr.	Bezeichnung	Rolle	VPE	Preis	RG
00088	Panzerband <b>normal</b> 48mm breit	50m	1(24)	7,82 €	Z1
00090	Panzerband <b>extra</b> 38 mm breit	50m	1(32)	20,98 €	Z1
00091	Panzerband <b>extra</b> 50 mm breit	50m	1(24)	26,71 €	Z1
00098	Iso-Kleber Dose 0,26 Liter		1	28,37 €	Z6
00092	Iso-Clips Preis p.100 St.		100	5,71 €	Z6
00095	Gehrungslade		1	41,11 €	Z6
00100	Dämmstoffmesser m. Wechselklinge		1	33,01 €	Z6
00099	Dämmstoffmesser lang		1	36,17 €	Z6

# BABO - Flex Ultra Stabil

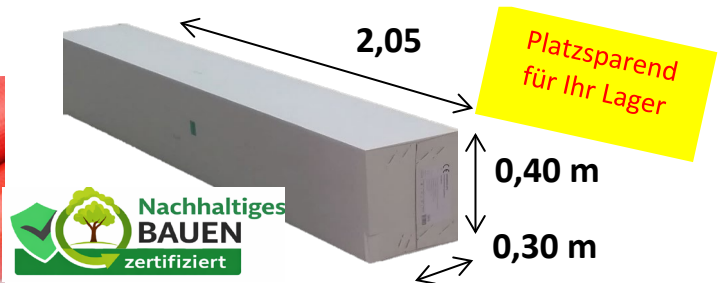

## Produktbeschreibung:

Isolierschlauch aus PE-Weichschaum mit widerstandsfähiger Schutzfolie

## Werkstoff:

zylindrisch extrudierter, geschlossenzelliger Polyethylen-Weichschaum mit roter PE-Kaschierung

## Anwendungsbereich:

optimal für mechanisch stark beanspruchte Leitungen

## Technische Info:

- ✓ Wärmeleitfähigkeit gem. DIN 52613
- ✓ Brandverhalten: CLS1
- ✓ Wärmeleitzahl 0,040 WLG
- ✓ Temperatureinsatzbereich bis + 90 °C
- ✓ CE Zertifiziert
- ✓ Länge: 2 lfm

## Produkteigenschaften:

- ✓ niedrige Wärmeleitfähigkeit
- ✓ hervorragende Dimensionsstabilität
- ✓ Schutz vor Schwitzwasser und Korrosion
- ✓ optimale Schalldämmung
- ✓ 100 % HFCKW- und HFKW-frei

Art.Nr.	Dim.	GEG	VPE /m	Preis p.m.	RG
<b>Isolierdicke 9mm</b>					
01165	15 x 9		150	1,60 €	A3
01166	18 x 9		140	1,91 €	A3
01167	22 x 9		100	2,16 €	A3
01168	25 x 9		80	2,65 €	A3
01169	35 x 9		60	3,84 €	A3
<b>Isolierdicke 13mm</b>					
01171	15 x 13	50%	100	2,43 €	A3
01172	18 x 13	50%	100	2,80 €	A3
01173	22 x 13	50%	80	2,96 €	A3
01174	28 x 13	50%	60	3,95 €	A3
01175	35 x 13		40	5,44 €	A3
01176	42 x 13		40	6,46 €	A3
<b>Isolierdicke 20mm</b>					
01186	35 x 20	50%	34	9,92 €	A3
01187	42 x 20	50%	26	12,25 €	A3
<b>Isolierdicke 25mm</b>					
01177	15 x 27	100%	40	7,02 €	A3
01178	18 x 26	100%	40	7,23 €	A3
01179	22 x 26	100%	36	7,88 €	A3
01180	28 x 25	100%	30	9,59 €	A3
01181	35 x 25	50%	24	12,12 €	A3
01182	42 x 25	50%	22	15,75 €	A3



## BABO- Flex Ultra Stabil Zubehör



Art.Nr.	Bezeichnung	Rolle	VPE	Preis	RG
00093	Panzerband rot normal 48mm	50mtr.	1(24)	7,82 €	Z1
00097	Panzerband rot extra 50mm	50mtr.	1(24)	31,15 €	Z1
00098	Iso-Kleber Dose 0,26 Liter		1	28,37 €	Z6
00095	Gehrungslade		1	41,11 €	Z6
00099	Dämmstoffmesser lang		1	36,17 €	Z6
00100	Dämmstoffmesser m. Wechselklinge		1	33,01 €	Z6
00101	3x Ersatzklingen		1	21,22 €	Z6

# BABO - quadro



## Produktbeschreibung:

Mit ihrer rechteckigen Form fügt sich die BABO quadro Rohrisolierung nahtlos in jeden Estrichunterbau ein. Weil sie Schwachstellen keinen Raum lässt, verbessert sie den Trittschallschutz und die Stabilität des Fußbodens. Gleichzeitig ist sie kompakter als vergleichbare konzentrische Rohrisolierungen. Dies ermöglicht eine geringere Aufbauhöhe der Bodenkonstruktion. Der Spareffekt: bis zu 35 Prozent weniger Material.

## ThermalWärmeleitfähigkeit (EN ISO 8497):

### Isolierstärken 9 mm – Ø15 bis 42 mm

- 0,036 W/mK bei 0 °C
- 0,040 W/mK bei 40 °C
- 0,053 W/mK bei 90 °C

### Isolierstärken 25 bis 51 mm – Ø15 bis 42 mm

- 0,037 W/mK bei 0 °C
- 0,042 W/mK bei 40 °C
- 0,055 W/mK bei 90 °C

## Brandverhalten (EN 13501-1):

- Euroklasse E

## Temperatureinsatzbereich (EN 14707):

- von 0 °C bis +100 °C

Art.Nr.	Dim	Bauhöhe	VPE /m	Preis p.m.	RG
00060	15 x 9	31	160	2,70 €	A5
00061	18 x 9	34	140	3,01 €	A5
00062	22 x 9	38	110	3,49 €	A5
00063	28 x 9	47	84	4,64 €	A5
00064	35 x 9	53	64	6,83 €	A5

100% nach GEG für Heizungsleitungen					
Art.Nr.	Dim	Bauhöhe	VPE /m	Preis p.m.	RG
00065	15 x 25	52	100	5,32 €	A5
00066	18 x 25	55	84	6,15 €	A5
00067	22 x 25	59	72	6,88 €	A5
00068	28 x 25 FE	64	58	8,27 €	A5
00069	28 x 38 CU	77	40	30,22 €	A5
00070	35 x 38	83	32	31,49 €	A6
00071	42 x 46	104	20	49,64 €	A6



Für ALLE Heizungsrohre auf dem Boden!

## BABO quadro Zubehör



Art.Nr.	Bezeichnung	VPE	Preis	RG
00093	Panzerband rot normal 48mm	50mtr.	1(24) 7,82 €	Z1
00097	Panzerband rot extra 50mm	50mtr.	1(24) 31,15 €	Z1
00098	Iso-Kleber Dose 0,26 Liter	1	28,37 €	Z6
00095	Gehrungslade	1	41,11 €	Z6
00099	Dämmstoffmesser lang	1	36,17 €	Z6
00100	Dämmstoffmesser m. Wechselklinge	1	33,01 €	Z6
00101	3x Ersatzklingen	1	21,22 €	Z6

# ArmaFlex Kautschuk für Heizung & Sanitär



## Produktbeschreibung:

BABO Flex EL Plus, die ökonomische Dämmung für Sanitär- und Heizungsanlagen, ist ein hochflexibler, geschlossenzelliger Isolierschlauch auf Basis von synthetischem Kautschuk.

## Werkstoff:

hochflexibles, geschlossenzelliges Dämmmaterial, dioxinfrei – auch im Brandfall (Toxizitätsindex WHO < 10 µg/kg), Dämmdicken gemäß GEG

## Anwendungsbereich:

Wärme- und kälteführende Rohrleitungen in der Sanitär- und Heizungstechnik  
 Prozesswärme im Industrie- und Anlagenbau, Lüftungs- und Klimatechnik

## Technische Info:

- ✓ Wärmeleitfähigkeit 0,035 W/mK bei 40 °C
- ✓ Brandverhalten: BLS3d0
- ✓ selbstverlöschend
- ✓ nicht tropfend
- ✓ leitet kein Feuer
- ✓ Temperatureinsatzbereich: bis +105 °C
- ✓ Schalldämmung: bis zu 32 dB(A)
- ✓ CE Zertifiziert
- ✓ Zusätzlicher Schutz vor Mikroorganismen und Schimmel

## 2m Schläuche

Art.Nr.	Dim	GEG	VPE /m	Preis p.m.	RG
<b>50% nach GEG</b>					
00117	15 x 10	50%	150	1,89 €	B1
00118	18 x 10	50%	130	2,10 €	B1
00119	22 x 10	50%	100	2,50 €	B1
00120	28 x 10	50%	80	3,09 €	B1
00121	35 x 10		70	3,73 €	B1
00122	42 x 10		60	4,26 €	B1
00129	35 x 19	50%	36	8,70 €	B1
00130	42 x 24	50%	24	13,15 €	B1
00131	54 x 32	50%	12	32,17 €	B1
<b>100% nach GEG</b>					
00132	15 x 24	100%	36	7,07 €	B1
00133	18 x 24	100%	36	7,32 €	B1
00134	22 x 24	100%	36	7,60 €	B1
00135	28 x 24	100% FE	32	8,51 €	B1
00136	35 x 36	100%	16	24,81 €	B1
00138	42 x 46	100%	8	60,03 €	B1



## Spenderboxen

Art.Nr.	Dim	EnEV	Karton	Preis p.m.	RG
<b>50% nach GEG</b>					
E00117	15 x 10	50%	35	2,12 €	B1
E00118	18 x 10	50%	30	2,37 €	B1
E00119	22 x 10	50%	25	2,73 €	B1
E00120	28 x 10	50%	20	3,40 €	B1

## BABO - Kautschuk - Zubehör

### Heizung



Armacell Austroflex



Art.Nr.	Bezeichnung	VPE	Preis	RG
00142	Kautschuk Kleband GRAU	1(12)	29,49 €	Z2
00142A	bei KARTON ABNAHME	1(12)	292,61 €	Z2
00098	Iso-Kleber Dose 0,26 Liter	1	28,37 €	Z6
00095	Gehrungslade	1	41,11 €	Z6
00099	Dämmstoffmesser lang	1	36,17 €	Z6
00100	Dämmstoffmesser m. Wechseklinge	1	33,01 €	Z6
00101	3x Ersatzklinge	1	21,22 €	Z6

# INSUL-TUBE® Kälteisolierung für Kälte und Klima



## Produktbeschreibung:

INSUL-TUBE® Kälteisolierung

Die schwarze flexible Rohrisolierung für Kälte & Klima, bei der Qualität entscheidend ist. Hohe Energieeinsparung durch ausgezeichnete Dämmwerte.

## Anwendungsbereich:

- ✓ Kühlanlagen
- ✓ Klimaanlage
- ✓ Kühlräume
- ✓ Wärmepumpen



**Brandverhalten (EN 13501-1):** B<sub>s</sub>3d0

**Temperatureinsatzbereich (EN 14707):** - 30 °C bis 110 °C

**Wasserdampfdiffusionswiderstandszahl (EN 13469):**

≤ 25 mm: 10.000 μ

≥ 32 mm: 7.000 μ



Art.Nr.	Dim	VPE	Preis p.m.	RG
<b>Isolierdicke 25mm</b>				
00243	18 x 25	50	15,29 €	B2
00244	22 x 25	42	16,20 €	B2
00246	28 x 25	40	18,98 €	B2
00248	35 x 25	32	20,84 €	B2
00249	42 x 25	24	26,11 €	B2
00250	48 x 25	24	29,23 €	B2
00251	54 x 25	22	34,19 €	B2
00253	60 x 25	22	39,60 €	B2
00256	76 x 25	18	44,34 €	B2

Art.Nr.	Dim	VPE	Preis p.m.	RG
<b>Isolierdicke 32mm</b>				
00272	18 x 32	32	19,37 €	B2
00273	22 x 32	26	21,58 €	B2
00275	28 x 32	24	23,93 €	B2
00277	35 x 32	24	29,27 €	B2
00278	42 x 32	18	36,28 €	B2
00280	54 x 32	16	44,61 €	B2
00282	60 x 32	16	48,44 €	B2

Art.Nr.	Dim	VPE	Preis p.m.	RG
<b>Isolierdicke 9mm</b>				
00163	10 x 9	290	3,06 €	B2
00164	12 x 9	250	3,25 €	B2
00165	15 x 9	212	3,77 €	B2
00167	18 x 9	160	3,99 €	B2
00168	22 x 9	140	4,00 €	B2
00170	28 x 9	124	5,63 €	B2
00172	35 x 9	92	5,99 €	B2
00173	42 x 9	70	7,12 €	B2
00174	48 x 9	60	7,94 €	B2
00175	54 x 9	60	9,09 €	B2
00177	60 x 9	60	10,56 €	B2

Art.Nr.	Dim	VPE	Preis p.m.	RG
<b>Isolierdicke 13mm</b>				
00190	10 x 13	190	4,05 €	B2
00191	12 x 13	172	4,43 €	B2
00192	15 x 13	140	4,91 €	B2
00194	18 x 13	130	5,15 €	B2
00195	22 x 13	98	5,36 €	B2
00197	28 x 13	86	6,38 €	B2
00199	35 x 13	76	7,76 €	B2
00200	42 x 13	56	9,09 €	B2
00201	48 x 13	48	10,03 €	B2
00202	54 x 13	46	12,10 €	B2
00204	60 x 13	40	14,07 €	B2
00207	76 x 13	34	17,27 €	B2
00208	89 x 13	30	21,22 €	B2
00209	108 x 13	28	31,28 €	B2
00212	114 x 13	28	37,77 €	B2

Art.Nr.	Dim	VPE	Preis p.m.	RG
<b>Isolierdicke 19mm</b>				
00220	15 x 19	86	9,59 €	B2
00222	18 x 19	78	10,30 €	B2
00223	22 x 19*	74	11,55 €	B2
00225	28 x 19*	58	13,25 €	B2
00227	35 x 19*	48	16,21 €	B2
00228	42 x 19*	40	19,84 €	B2
00229	48 x 19*	30	27,98 €	B2
00230	54 x 19*	30	30,51 €	B2
00232	60 x 19	28	34,58 €	B2
00233	64 x 19	28	36,82 €	B2
00235	76 x 19	28	40,82 €	B2
00237	89 x 19	22	42,83 €	B2
00238	108 x 19	20	59,59 €	B2

Größen mit einem \* können in Einzellängen bestellt werden. Der Rest geht nur per VPE

# BABO - Kälte - Klima- Rohrschellen

- ✓ Isolierung aus PUR-Schaum 80 kg/m<sup>3</sup>
- ✓ Temperaturbeständigkeit: -40°C bis +105°C



Art.Nr.	Dim	VPE	Preis	RG
KR13010	10 x 13	40	8,44 €	I1
KR13015	15 x 13	30	8,44 €	I1
KR13018	18 x 13	28	9,34 €	I1
KR13022	22 x 13	28	9,70 €	I1
KR13028	28 x 13	24	11,18 €	I1
KR13035	35 x 13	16	13,00 €	I1
KR13042	42 x 13	14	14,65 €	I1
KR13048	48 x 13	12	14,79 €	I1
KR13054	54 x 13	12	16,35 €	I1
KR13057	57 x 13	12	16,40 €	I1
KR13060	60 x 13	12	18,61 €	I1
KR13064	64 x 13	12	18,91 €	I1
KR13070	70 x 13	12	23,05 €	I1
KR13076	76 x 13	12	23,28 €	I1
KR13089	89 x 13	8	28,29 €	I1
KR13108	108 x 13	8	36,89 €	I1
KR13114	114 x 13	5	36,99 €	I1

Art.Nr.	Dim	VPE	Preis	RG
KR19015	15 x 19	28	10,31 €	I1
KR19018	18 x 19	20	11,53 €	I1
KR19022	22 x 19	16	12,58 €	I1
KR19028	28 x 19	16	14,57 €	I1
KR19035	35 x 19	14	16,35 €	I1
KR19042	42 x 19	12	18,61 €	I1
KR19048	48 x 19	12	18,66 €	I1
KR19054	54 x 19	12	22,01 €	I1
KR19057	57 x 19	8	22,28 €	I1
KR19060	60 x 19	6	22,34 €	I1
KR19064	64 x 19	6	22,47 €	I1
KR19070	70 x 19	6	28,37 €	I1
KR19076	76 x 19	4	28,41 €	I1
KR19089	89 x 19	4	28,65 €	I1
KR19108	108 x 19	4	37,46 €	I1
KR19114	114 x 19	4	37,56 €	I1

# BABO - Kautschukrollen für Kälte - Klima

## Produktbeschreibung:

BABO Kautschukrolle, die schwarze flexible Platte für Kälte & Klima, bei der Qualität entscheidend ist. Hohe Energieeinsparung durch ausgezeichnete Dämmwerte.

## Technische Info:

- ✓ Wärmeleitfähigkeit :
  - 0,040 W/mK bei 40 °C
  - 0,036 W/mK bei 0 °C
  - 0,034 W/mK bei -20 °C
- ✓ Wasserdampfdiffusionswiderstand: ≥ 10.000
- ✓ Brandverhalten: Bs3d0
- ✓ selbstverlöschend
- ✓ nicht tropfend
- ✓ leitet kein Feuer
- ✓ Temperatureinsatzbereich:
- ✓ CE Zertifiziert

## einfach

Art.Nr.	Plattenstärke	Breite	VPE	Preis p.m <sup>2</sup>	RG
01301	10 mm	1m	10m <sup>2</sup>	26,42 €	B3
01302	13 mm	1m	8m <sup>2</sup>	30,57 €	B3
01304	19 mm	1m	6m <sup>2</sup>	38,81 €	B3
01305	25 mm	1m	4m <sup>2</sup>	63,20 €	B3

## selbstklebend

Art.Nr.	Plattenstärke	Breite	VPE	Preis pm <sup>2</sup>	RG
01307	3 mm*	1m	60m <sup>2</sup>	38,14 €	B3
01308	10 mm	1m	10m <sup>2</sup>	34,08 €	B3
01309	13 mm	1m	8m <sup>2</sup>	37,18 €	B3
01311	19 mm	1m	6m <sup>2</sup>	43,37 €	B3
01312	25 mm	1m	4m <sup>2</sup>	68,49 €	B3

\* Bestellware

## Zubehör

### Kälte-Klima

armacell  
Austroflex



Art.Nr.	Bezeichnung	VPE	Preis	RG
00291	Kautschuk Klebeband <b>SCHWARZ</b>	1	29,49 €	Z2
00291A	bei KARTON ABNAHME	12	292,61 €	Z2
00098	Iso-Kleber Dose 0,26 Liter	1	28,37 € per Dose	Z6
00295	Kälte Kleber Dose 1 Liter	1	53,83 € per Dose	Z6
00298	Reiniger 1 Liter	1	35,36 € per Dose	Z6
00100	Dämmstoffmesser mit Wechselklinge	1	33,01 €	Z6
00101	3x Ersatzklinge	1	21,22 €	Z6

# BABO TwinDuo Wellrohr

- ✓ mit 14mm Dämmung
- ✓ incl. Fühlerkabel

## Produktbeschreibung

Zwei Edelstahlwellrohre sind jeweils mit einem hochflexiblen, temperatur- und UV-beständigen HT/Isolierschlauch vorisoliert. Die Schläuche sind mit einer schwarzen Folie ummantelt und mit dem patentierten "Join-Split"- Verfahren miteinander verbunden. Leitungssystem für die Verbindung von Solarkollektoren und Wärmespeichern oder anderen Anwendungen.

## Technische Beschreibung

- ✓ von - 40 °C bis +150 °C (kurzfristig bis +175 °C)
- ✓ Edelstahl aus 1.4404 (AISI 316L)
- ✓ Isolierung bestehend aus EPDM mit Folienummantelung
- ✓ erhältlich in 14 mm
- ✓ integrierte Fühlerleitung SiZ 2x0,5 mm<sup>2</sup>
- ✓ UV-beständig
- ✓ CE Zertifiziert



### ACHTUNG:

Montage nicht auf Teerpappe  
Fühlerkabel generell nach unten zeigend installieren.

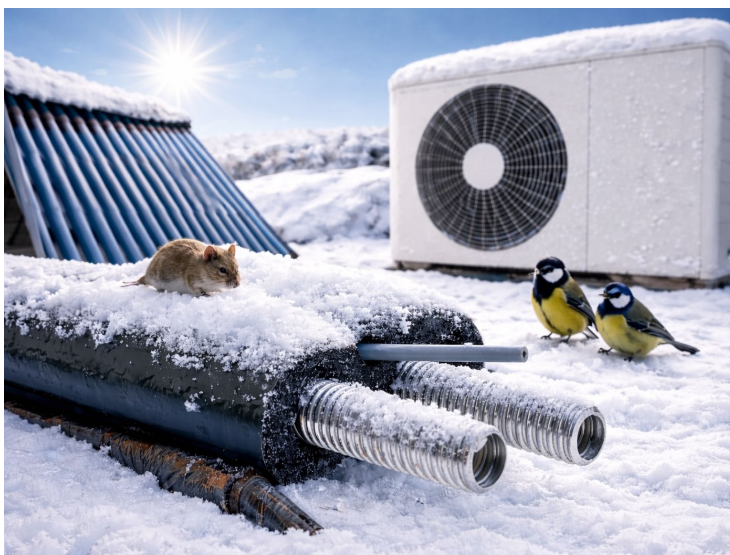

Art.Nr.	VPE	Preis p.m.	RG
<b>Edelstahlwellrohr DN 16</b>			
00341B	15m	45,03 €	B5
00341D	25m	45,08 €	B5
00341E*	50m	45,10 €	B5
<b>Edelstahlwellrohr DN 20</b>			
00342B	15m	55,06 €	B5
00342D	25m	55,11 €	B5
00342F*	50m	55,11 €	B5
<b>Edelstahlwellrohr DN 25</b>			
00343B	15m	73,42 €	B5
00343D	25m	73,45 €	B5
00343F*	50m	73,47 €	B5

\*Diese Produkte werden kurzfristig ab Werk geliefert.

# BABO - Solar - Isolierschläuche aus Kautschuk

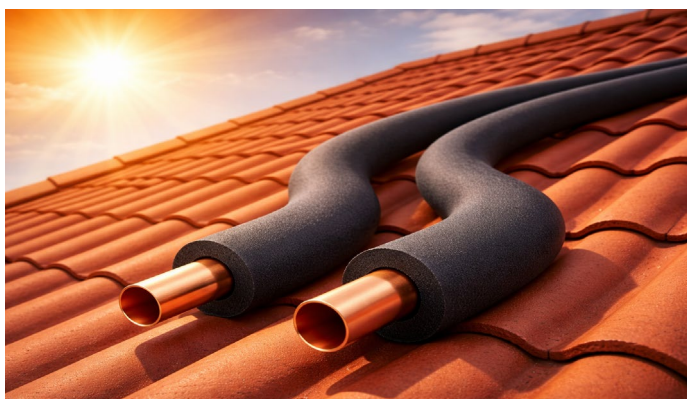

## Produktbeschreibung:

Isolierung von Leitungen thermischer Solaranlagen, insbesondere zwischen Kollektor und Speicher

## Werkstoff:

geschlossenelliger synthetischer Kautschuk, Elastomerschaum, Farbe: schwarz, hohe UV-Beständigkeit

## Technische Info:

- ✓ Wärmeleitzahl nach DIN 52613 0,042 W / (m K)
- ✓ Brandklasse EL
- ✓ normal entflammbar Raumgewicht < 85 kg / m<sup>3</sup>
- ✓ Temperaturbereich - 40°C bis + 175°C
- ✓ CE Zertifiziert
- ✓ Standardlänge: 2 Meter Schlauch



Art.Nr.	Dim	GEG	VPE	Preis p.m.	RG
<b>Isolierdicke 13mm</b>					
00150	15x13	50%	100	8,24 €	B4
00151	18x13	50%	80	8,65 €	B4
00152	22x13	50%	64	9,20 €	B4
00153	28x13		56	12,12 €	B4
<b>Isolierdicke 19mm</b>					
00154	15x19		56	12,93 €	B4
00155	18x19		48	13,10 €	B4
00157	22x19		40	15,26 €	B4
00158	28x19	50%	36	18,46 €	B4
00159	35x19	50%	32	21,40 €	B4
<b>Isolierdicke 25mm</b>					
00160	18x25	100%	36	25,58 €	B4
00161	22x25	100%	32	28,73 €	B4

**Auch in kleinen Mengen lieferbar!**

## Verschraubungen

Fittingsset flach dichtend

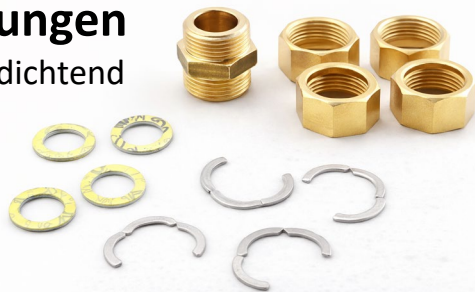

Art.Nr.	DIM	Set-Preis	RG
00360	DN 16	66,10 €	B5
00361	DN 20	95,05 €	B5
00362	DN 25	150,53 €	B5
FL6210	DN 32	250,27 €	N2

## Oval-Schellen

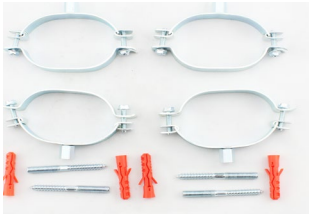

Art.Nr.	Bezeichnung	VPE	Preis	RG
00363	Oval - Schellenset VA	DN 16	4 45,30 €	p. VPE B5
00364	Oval - Schellenset VA	DN 20	4 49,46 €	p. VPE B5
00365	Oval - Schellenset VA	DN 25	4 56,53 €	p. VPE B5

## Kautschuk - Klebeband für Solar

Solar EPDM Klebeband selbstklebend für die Verklebung von Solarisolierung, Normalentflammbar nach DIN 4102- B2, sowie UV-beständig, Temp.-Einsatzbereich: **bis + 120 C**



Art.Nr.	Bezeichnung	Preis	RG
00375	<b>Kautschuk Klebeband für Solar</b> 15mx50mmx3mm	70,50 €	Z2

## Arma-Chek Wrap 10m Rolle

Arma-Chek Wrap ist eine hochleistungsfähige Ummantelung, die einen hervorragenden Schutz vor UV-Strahlung und mechanischen Einwirkungen bietet. Das Material eignet sich für eine Vielzahl von Anwendungen, einschliesslich HLK, industrieller Rohrleitungen und Kältesystemem und zeichnet sich durch die selbstschweißfähigkeit aus.



//  
Arma-Chek Wrap sollte so installiert werden, dass während und nach der Installation **keine Spannung oder Dehnung** vorhanden ist.



Art.Nr.	Breite	Länge	VE	Preis p.R.	RG
00376	70mm	10m	7	70,61 €	Z5
00377	250mm	10m	2	221,91 €	Z5

# BABO - VLIES 4mm Schutzschlauch

BABO VLIES ist konzipiert für Abwasser und Rohrleitungen, die in Mauerschlitzern oder im Fußboden verlegt werden u. gegen Korrosion und chemische Angriffe geschützt werden müssen.

## Technische Daten

- ✓ Außenhaut: diffusionsdichte LDPE-Folie
- ✓ Farbe: hellgrau
- ✓ Dämmstoffstärke: 4 mm
- ✓ Rollenlänge: 25 m
- ✓ Wärmeleitfähigkeit  $\lambda$ : 0.037 W/(m\*K)
- ✓ Baustoffklasse: E2
- ✓ Baustoffklasse Bedingung: DIN EN 13501,
- ✓ Korrosionsrisiko Bedingung: DIN 1988-200
- ✓ dämmt Fließ- und Knackgeräusche
- ✓ 100 % HFCKW- und HFKW-frei



Deutsches Institut für Bautechnik



## BABO - VLIES 4mm Schutzschlauch



Art.Nr.	Dim	Rolle	VPE	Preis p.m.	RG
00400	15 mm 1/4"	25m	500m	0,75 €	D1
00401	18 mm 3/8"	25m	500m	0,81 €	D1
00402	22 mm 1/2"	25m	500m	0,92 €	D1
00403	28 mm 3/4"	25m	500m	1,10 €	D1
00404	35 mm 1"	25m	250m	1,44 €	D1
00405	42 mm 1.1/4"	25m	250m	1,71 €	D1
00406	HT 50 mm	25m	100m	2,28 €	D1
00407	HT 70 mm	25m	100m	2,57 €	D1
00408	HT 90 mm	25m	100m	2,79 €	D1
00409	HT 100 mm	25m	100m	2,90 €	D1
00410	HT 125 mm	25m	50m	6,34 €	D1
00412	HT 150 mm	25m	50m	6,91 €	D1

**Auch in einzelnen Rollen erhältlich!**

# BABO - VLIES Wickelware

## Produktbeschreibung:

BABO VLIES Wickelware ist konzipiert für Abwasser- und Rohrleitungen, die in Mauerschlitzern oder im Fußboden verlegt werden und gegen Korrosion und chemische Angriffe geschützt werden müssen.

## Werkstoff:

aus 100% synthetischen Fasern

## Anwendungsbereich:

Kaltwasserleitungen, Abfluss- und Lüftungsrohre



Art.Nr.	Bezeichnung	Breite	VPE	Preis p.m.	RG
00422	kunststoffummantelt	70mm	540m	0,70 €	D4
00423	kunststoffummantelt	100mm	540m	0,84 €	D4
00424	selbstklebend	70mm	540m	0,90 €	D4
00425	selbstklebend	100mm	540m	1,13 €	D4
00426	selbstklebend kunststoffummantelt	+ 70mm	540m	1,13 €	D4
00427	selbstklebend kunststoffummantelt	+ 100mm	540m	1,45 €	D4

Je Rolle 3,6m und in einer Lage sind 90m

# BABO Fix PE Schutzschlauch

Isolierschlauch aus PE-Weichschaum mit reißfestem Folienmantel für Kaltwasserleitungen und alle Bereiche, die ohne besondere Auflagen bleiben.

## Werkstoff

- ✓ hochelastischer, geschlossenzelliger Polyethylen-Weichschaum
- ✓ rote Schutzfolie außen
- ✓ Riffelstruktur innen
- ✓ Gleitfolie innen

AUSSEN  
besonders STABIL

innenliegende  
Riffelstruktur

- somit flexibel
- einfache Verarbeitung

Nachhaltiges  
BAUEN  
zertifiziert

## BABO Fix Schutzschlauch 4-5 mm

Deutsches  
Institut  
für  
Bautechnik  
DIBt



Art.Nr.	Dim	Iso.stärke	Rolle	VPE	Preis p.m.	RG
00460	15mm	4 mm	20m	400m	0,51 €	D2
00461	18mm	4 mm	20m	360m	0,58 €	D2
00462	22mm	4 mm	20m	320m	0,66 €	D2
00463	28mm	4 mm	20m	300m	0,82 €	D2
00464	35mm	4 mm	20m	240m	1,06 €	D2
00465	42mm	4 mm	20m	180m	1,43 €	D2

Auch in einzelnen Rollen erhältlich, Rollenlänge 20m

00466	HT 50	5 mm	10m	70m	1,64 €	D2
00467	HT 70	5 mm	10m	50m	2,21 €	D2
00468	HT 90	5 mm	10m	40m	2,81 €	D2
00469	HT 100	5 mm	10m	40m	2,77 €	D2
00470	HT 125	5 mm	10m	30m	5,05 €	D2
00471	HT 150	5 mm	10m	20m	6,65 €	D2



## BABO Fix Abwasserschlauch 9 mm



Art.Nr.	Dim	Iso.stärke	Rolle	VPE	Preis	RG
00472	HT 50	9 mm	10m	80m	3,55 €	D3
00473	HT 70	9 mm	10m	60m	4,29 €	D3
00474	HT 100	9 mm	10m	40m	6,26 €	D3



## BABO - Fix Wickelware / Klebeband



Je Rolle 3,6m und in einer Lage sind 90m

Art.Nr.	Bezeichnung	Breite	VPE	Preis	RG
00475	einfach	70mm	360m	0,54 €	D4
00476	einfach	100mm	360m	0,70 €	D4
00477	selbstklebend	70mm	360m	0,87 €	D4
00478	selbstklebend	100mm	360m	1,40 €	D4

00093	BABO-Panzerband rot 48mm		1(24)	7,82 €	Z1
00097	BABO-Panzerband rot extra 50mm		1(24)	31,15 €	Z1

# BABO - Pur - Isolierung 0,35 WLG

BABO PUR 035-PVC ist die Isolierung für Wärmeverteilungs- und Warmwasserleitungen für freiliegende, sichtbare Rohre und Rohrleitungen in Schächten. Die Rohrisolierschalen aus offenzelligem Polyurethan-Schaum mit hitzebeständigem Spezialpapier die professionelle Isolierlösungen für alle dämmtechnischen Aufgabenstellungen in der Sanitär- und Heizungstechnik bieten.

## PUR-Isolierschale

mit Kunststoff-Mantel und Verschlussautomatik. Die Verschlussautomatik mit angepasster Rollneigung garantiert eine makellose Optik der Längsnaht.



1 m Stangen Auch Kleinmengen lieferbar!					
Art.Nr.	Dim.	GEG	VPE / m	Preis p.m.	RG
00320	15 x 20	100%	70	4,90 €	C1
00321	18 x 20	100%	70	5,14 €	C1
00322	22 x 20	100%	60	5,27 €	C1
00323	28 x 20	50%	48	5,50 €	C1
00324	28 x 30	100%	28	8,33 €	C1
00325	35 x 20	50%	40	6,44 €	C1
00326	35 x 30	100%	24	9,32 €	C1
00327	42 x 30	50%	20	11,29 €	C1
00328	48 x 25	50%	20	9,81 €	C1
00330	60 x 30	50%	15	13,67 €	C1
00331	76 x 30	50%	12	16,10 €	C1
00332	89 x 30	50%	9	17,50 €	C1
00333	42 x 40	100%	15	14,10 €	C1
00334	48 x 40	100%	12	14,38 €	C1
00335	60 x 50	100%	8	20,11 €	C1

## Isolierbogen

komplett aus Melamin mit Kunststoff-Ummantelung



Bögen Auch Kleinmengen lieferbar!					
Art.Nr.	Dim.	GEG	VPE	Preis	RG
00300	15 x 20	100%	1(20)	5,81 €	C1
00301	18 x 20	100%	1(20)	5,81 €	C1
00302	22 x 20	100%	1(20)	5,91 €	C1
00303	28 x 20	50%	1(20)	6,22 €	C1
00304	28 x 30	100%	1(20)	8,22 €	C1
00305	35 x 20	50%	1(20)	7,54 €	C1
00306	35 x 30	100%	1(20)	9,59 €	C1
00307	42 x 30	50%	1(20)	10,81 €	C1
00308	48 x 25	50%	1(10)	10,00 €	C1
00310	60 x 30	50%	1(10)	15,58 €	C1
00311	76 x 30	50%	1(10)	21,17 €	C1
00312	89 x 30	50%	1(10)	25,89 €	C1
00313	42 x 40	100%	1(10)	15,08 €	C1
00314	48 x 40	100%	1(10)	16,26 €	C1
00315	60 x 50	100%	1(10)	24,35 €	C1

## Zubehör für PVC und PUR



Art.Nr.	Bezeichnung	VPE	Preis	RG
00390	Band grau 25mmx25m	1(24)	8,66 €	Z3
00391	Band grau 50mmx25m	1(12)	16,20 €	Z3
00389	PVC Nieten grau	1000	24,88 €	C2
00388	PVC Nietenstecker	1	15,80 €	C2
00699	Quellschweißmittel	1kg	52,06 €	C2
00095	Gehrungslade	1	41,11 €	Z6
00099	Dämmstoffmesser lang	1	36,17 €	Z6
00100	Dämmstoffmesser m. Wechselkli.	1	33,01 €	Z6

## PVC Bögen 90°

B1 Iso-grau



Art.Nr.	Bögen passend für	Preis	RG
01400	15-18 x 20	2,76 €	C2
01401	22 x 20	2,76 €	C2
01402	28 x 20	3,53 €	C2
01403	35 x 20	3,53 €	C2
01404	42 x 20	3,89 €	C2
01405	48 x 20	3,89 €	C2
01406	60 x 20	5,12 €	C2
01410	28 x 30	3,99 €	C2
01411	35 x 30	3,99 €	C2
01412	42 x 30	5,36 €	C2
01413	48 x 30	5,36 €	C2
01414	60 x 30	7,44 €	C2
01417	76 x 30	8,92 €	C2
01418	89 x 30	11,21 €	C2
01421	114 x 30	18,60 €	C2
01422	133 x 30	20,90 €	C2
01428	42 x 40	8,74 €	C2
01429	48 x 40	8,74 €	C2
01441	54 x 50 & 60 x 50	14,76 €	C2
01453	60 x 60	17,95 €	C2
01461	76 x 70	40,39 €	C2
01466	89 x 80	40,39 €	C2

## PVC Zuschnitte

✓ incl. 30 mm Überlappung

✓ Zuschnittslänge 1 Meter

✓ B1 Iso-grau



Art.Nr.	Dim	Preis	RG
00701	15 x 20	2,54 €	C2
00702	18 x 20	3,27 €	C2
00703	22 x 20	3,50 €	C2
00704	28 x 20	3,75 €	C2
00705	35 x 20	4,23 €	C2
00706	42 x 20	4,39 €	C2
00707	48 x 20	4,62 €	C2
00708	60 x 20	5,25 €	C2
00720	28 x 30	4,62 €	C2
00721	35 x 30	5,00 €	C2
00722	42 x 30	5,25 €	C2
00723	48 x 30	5,48 €	C2
00724	60 x 30	6,11 €	C2
00725	76 x 30	6,86 €	C2
00726	89 x 30	7,50 €	C2
00727	114 x 30	8,75 €	C2
00730	42 x 40	6,25 €	C2
00731	48 x 40	6,63 €	C2
00735	54 x 50	7,98 €	C2
00736	60 x 50	8,12 €	C2
00738	76 x 70	10,60 €	C2
00740	89 x 80	12,21 €	C2

## PVC Bögen 45°

B1 Iso-grau



Art.Nr.	Dim.	Preis	RG
02400	15-18 x 20	3,29 €	C2
02401	22 x 20	3,31 €	C2
02402	28 x 20	3,26 €	C2
02403	35 x 20	5,44 €	C2
02404	42 x 20	6,44 €	C2
02405	48 x 20	7,34 €	C2
02406	60 x 20	9,48 €	C2
02410	28 x 30	8,40 €	C2
02411	35 x 30	9,48 €	C2
02412	42 x 30	9,48 €	C2
02413	48 x 30	10,82 €	C2
02414	60 x 30	11,93 €	C2
02415	42 x 40	11,93 €	C2
02429	48 x 40	12,79 €	C2
02435	54 x 50	17,56 €	C2

## PVC - Folie Isofol SE 25m<sup>2</sup> Rolle

Die Isofol SE ist eine spezielle, weichmacherfreie Hart-PVC-Folie für moderne und ästhetische Verkleidungen von wärmeisolierten Rohrleitungen

✓ Brandschutzklasse: B1 nach DIN 4102

✓ Material: Polyvinylchlorid

✓ Farbe: Iso Grau

✓ Gewicht: ca. 483 g / m<sup>2</sup>



Art.Nr.	Bezeichnung	VPE	Preis/ Rolle	RG
00695	Iso-Folie grau	25m <sup>2</sup>	169,88 €	C2

## Endmanschetten

ALU 10m

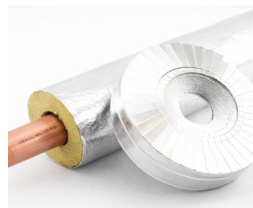

Art.Nr.	Bezeichnung	Preis/ Rolle	RG
01100	20mm	21,82 €	C6
01101	30mm	22,91 €	C6
01102	40mm	27,82 €	C6
01103	50mm	33,82 €	C6

## Endmanschetten

GRAU 10m



Art.Nr.	Bezeichnung	VPE	Preis/ Rolle	RG
01110	20mm 10m	5	26,18 €	C6
01111	30mm 10m	5	30,55 €	C6
01112	40mm 10m	5	27,82 €	C6
01113	50mm 10m	5	44,73 €	C6
01114	60mm 10m	5	40,36 €	C6
01115	70mm 10m	1	55,64 €	C6
01116	80mm 10m	1	61,09 €	C6
01117	90mm 10m	1	49,09 €	C6
01118	100mm 10m	1	52,36 €	C6

# BABO Steinwool Rohrschale mit Alu-Gitterummantelung und Selbstverklebung

Maßgenau geschnittene Steinwolle - Rohrschalen, einseitig geschlitzt, kaschiert mit einer reißfesten Gitter-Reinaluminiumfolie, in AS Qualität nach AGI Q135, stark wasserabweisend und geruchsneutral. Einfache Montage durch doppelseitiges Klebeband mit Fingerlift zum Verschließen der Rohrschale.

## Anwendungsbereich:

- ✓ Wärmeverteilsanlagen
- ✓ Rohr- Klima- und Lüftungsleitungen
- ✓ Solarleitungen

## Brandklasse:

- ✓ nicht brennbar A2 gemäß DIN EN 13501
- ✓ Brandverhalten: A2L s1 d0

## Wärmeleitkoeffizient:

- ✓ 0,038 W/(mK) nach DIN 52613 -/ EN ISO 8497

## Temperaturbereich:

- ✓ 250° C wollseitig

## Vorteile:

- ✓ nicht brennbar A2
- ✓ wärmedämmend
- ✓ schallabsorbierend
- ✓ wasserabweisend
- ✓ druckbelastbar und formstabil
- ✓ schnell und einfach zu verlegen
- ✓ mit einer Dampfbremse versehen
- ✓ hergestellt in AS-Qualität
- ✓ silikonfrei



Art.Nr.	Dim.	GEG	VPE	Preis p.m.	RG
02500	15 x 23	100%	42	5,43 €	E2
02501	18 x 22	100%	42	5,62 €	E2
02502	22 x 22	100%	36	6,10 €	E2
02503	28 x 22	100% FE	30	7,30 €	E2
02504	35 x 20	50%	25	7,85 €	E2
02505	42 x 22	50%	20	9,41 €	E2
02507	48 x 22	50% FE	20	10,53 €	E2
02508	54 x 20		16	11,83 €	E2
02509	60 x 20		15	12,53 €	E2
02518	28 x 34	100%	16	11,10 €	E2
02519	35 x 34	100%	16	11,83 €	E2
02520	42 x 30	50%	14	13,80 €	E2
02522	48 x 30	50%	12	15,31 €	E2
02523	54 x 30	50% CU	9	17,92 €	E2
02524	60 x 30	50% FE	9	19,23 €	E2
02527	76 x 30		8	19,99 €	E2
02528	89 x 30		6	22,99 €	E2
02531	114 x 30		4	33,15 €	E2
02532	133 x 30		4	37,99 €	E2
02536	42 x 40	100% FE	9	17,81 €	E2
02538	48 x 50	100% FE	6	22,64 €	E2
02553	54 x 60	100%	4	35,89 €	E2
02554	60 x 60	100% FE	4	34,51 €	E2
02575	76 x 70		2	51,30 €	E2
02583	89 x 80		2	57,90 €	E2



# duotec Brandschutzschale

Die echte "Alternative" zur Abschottung von **brennbaren** und **nicht brennbaren** Rohren  
Weiterführende Isolierung aus dem **BABO Sortiment frei wählbar**

Diese Rohrschale belegt mittels „allgemeinem bauaufsichtlichem Prüfzeugnis“ (abP) mit **allen (!) Rohren** diese Anwendbarkeit bis R120. Diese Steinwolle-Schale macht eine symmetrische und asymmetrische Ausführung sowie Nullabstände zu nicht brennbaren und brennbaren Rohrleitungen möglich.

- für **ALLE Rohre als Brandabschottung** anwendbar
- Nullabstand zu nicht brennbaren und brennbaren Rohrleitungen realisierbar
- Isolierstärke in Anlehnung an die einschlägigen Normen
- Flammenausbreitung kann bis zu 120 Minuten verhindert
- Schmelzpunkt der Wolle > 1000 °C
- einfache, wartungsfreie und langlebige Lösung
- geeignet für brennbare und nicht brennbare Rohre
- **BEACHTEN Sie die geforderten EINBAU-Hinweise auf die Einbaulänge**
- asymmetrischer Einbau möglich



**Brandschutz**  
bei allen Rohren  
möglich



**Auch in Kleinmengen lieferbar!**

Art.Nr.	Dim.	GEG	VPE	Preis p.m.	RG
02700	Brandschutzschild		1		
02702	15 x 23	100%	42	20,33 €	E10
02704	16 x 23	100%	42	21,99 €	E10
02706	18 x 23	100%	42	21,80 €	E10
02708	20 x 23	100%	36	23,13 €	E10
02710	22 x 23	100%	36	23,13 €	E10
02712	26 x 23		30	24,49 €	E10
02714	28 x 23		30	24,49 €	E10
02719	32 x 20		25	28,46 €	E10
02720	35 x 20		25	28,46 €	E10
02724	40 x 20		20	39,34 €	E10
02728	42 x 20		20	39,34 €	E10
02732	50 x 30		9	34,93 €	E10
02736	54 x 30		9	48,17 €	E10
02740	60 x 20		12	37,87 €	E10

## Zubehör



Art.Nr.	Bezeichnung	Preis	RG
00095	Gehrungslade	41,11 €	Z6
00099	Isomesser	36,17 €	Z6

## Wickeldraht



Art.Nr.	VPE	Preis KG	RG
00697	2,5 KG	17,34 €	Z6

## Profi ALU- Klebeband 100m

Das ALU Klebeband erlaubt Verklebungen bei hoher Luftfeuchtigkeit sowie sehr niedrigen und hohen Temperaturen. Für Verklebungen von Rohrschalen und Lamellenmatten.

Erfüllt die : **Brandschutzklasse A2**



100m Rollen | leicht abreißbar

Art.Nr.	Breite	VPE	Preis	RG
00396	Einzel	50mm	28,19 €	Z4
00396A	Karton	24	608,90 €	Z4
00397	Einzel	75mm	42,43 €	Z4
00397A	Karton	16	610,99 €	Z4
00398	Einzel	100mm	56,50 €	Z4
00398A	Karton	12	610,20 €	Z4

## RS 800 Rohrschale

Einseitig geschlitzte Steinwolle-Isolierschale für die Wärmedämmung von Rohren, mit Oberflächenbeschichtung aus gitternetzverstärkter Aluminiumfolie und selbstklebender Überlappung.

### Technische Info:

- ✓ Wärmeleitzahl – Rechenwert bei
- ✓ WL<sub>G</sub> 0,035 W/(m.K)



Es werden nur GANZE VE's geliefert				
Art.Nr.	Größe	VPE	Preis p.m.	RG
00500	15 x 20	48	7,29 €	E3
00501	18 x 20	42	8,06 €	E3
00502	22 x 20	36	8,72 €	E3
00503	28 x 20	30	9,69 €	E3
00505	35 x 20	25	11,15 €	E3
00507	42 x 20	20	12,47 €	E3
00518	28 x 30	20	14,20 €	E3
00519	35 x 30	16	15,59 €	E3
00520	42 x 30	12	19,33 €	E3
00521	54 x 30	10	23,51 €	E3
00528	103 x 30*	4	38,08 €	E3
00530	114 x 30*	4	37,91 €	E3
00536	42 x 40	9	23,40 €	E3
00538	48 x 40	9	25,05 €	E3
00540	54 x 50	5	35,20 €	E3
00554	60 x 50	5	35,77 €	E3
00555	64 x 60*	4	42,62 €	E3
00560	76 x 70*	3	58,23 €	E3
00560a	76 x 80*	3	65,38 €	E3
00561	89 x 80*	1	80,32 €	E3
00562	89 x 100*	1	97,73 €	E3
00570	108 x 100*	1	110,42 €	E3

\*Lieferzeit ca. 2-4 Werktage.

## Conlit 150U Alu Rohrschale

### Produktbeschreibung:

Rohrabschottungen R30 bis R120 von **brennbaren** und **nicht brennbaren** Rohrleitungen bei Massivwänden und -decken sowie leichten Trennwänden. Die jeweiligen Dämmdicken sind so gewählt, dass der Außendurchmesser der Rohrschale den gängigen Kernbohrungsdurchmessern bei Wand- und Deckendurchführungen entspricht.



Art.Nr.	Größe	Kernb.	VPE	Preis p.m.	RG
Auch in Kleinmengen lieferbar!					
c3300	Conlit Kennzeichnungsschild				
c3303	15 x 22,5	60mm	42	50,78 €	E4
c3304	16 x 22	60mm	42	51,46 €	E4
c3306	18 x 21,0	60mm	42	52,31 €	E4
c3307	20 x 20	60mm	42	62,19 €	E4
c3309	22 x 19,0	60mm	42	62,73 €	E4
c3310	26 x 17	60mm	42	71,58 €	E4
c3312	28 x 26,0	80mm	20	77,12 €	E4
c3313	32 x 24	80mm	20	81,12 €	E4
c3315	35 x 22,5	80mm	20	84,40 €	E4
c3316	40 x 20	80mm	20	94,44 €	E4
c3318	42 x 19,0	80mm	20	97,07 €	E4
c3324	48 x 26,0	100mm	14	131,36 €	E4
c3325	50 x 25	100mm	14	137,25 €	E4
c3327	54 x 38,0	130mm	9	179,56 €	E4
c3328	60 x 35	130mm	9	185,95 €	E4
c3339	76 x 37,0	150mm	5	208,33 €	E4
c3345	89 x 30,5	150mm	5	222,84 €	E4
c3360	110 x 35,0	180mm	4	267,42 €	E4
c3366	114 x 33,0	180mm	4	270,18 €	E4
c3372	133 x 43,5	220mm	2	321,32 €	E4
c3375	159 x 30,5	220mm	2	340,23 €	E4

## ROCKWOOL Heizungs-Lüftungs-Matten aus Steinwolle



Die Klimarock gewährleistet optimalen Wärme-, Schall- und Brandschutz an Klima- und Lüftungsleitungen, Heizungs- und Warmwasser-Rohrleitungen nach der Energieeinsparverordnung sowie an Behältern und Apparaten.

- ✓ Lamellenmatte aus Steinwolle A2 nach DIN 4102
- ✓ Steinwoll-Lamellenmatte mit einer armierten Reinalu-Folie
- ✓ mit nicht brennbarer Beschichtung
- ✓ beständig gegen Fäulnis und Schimmelbildung
- ✓ alterungsbeständig und geruchsneutral
- ✓ Schmelzpunkt 1000°C

Art.Nr.	Bezeichnung	Dim.	VPE	Preis p. m <sup>2</sup>	RG
00430R	Heizungs-Lüftungs-Matten	20 mm	9,35m <sup>2</sup>	19,82 €	E1
00431R	Heizungs-Lüftungs-Matten	30 mm	6,10m <sup>2</sup>	26,70 €	E1

## ISOVER Heizungs-Lüftungs-Matten aus Mineralwolle



Die ISOVER CLIMCOVER Lamella Mat verfügt über eine Kaschierung mit dampfbremsender, hochreißfester Alugitterfolie. Der vielseitige Allrounder kommt beim Wärme-, Schall- und Brandschutz in haus- und betriebstechnischen Anlagen sowie im Schiffbau zum Einsatz. Besondere Stärken hat CLIMCOVER Lamella Mat beim Feuchteschutz an Klima- und Lüftungsleitungen.

- ✓ Lamellenmatte aus Mineralwolle A2 nach DIN 4102
- ✓ Mineralwolle-Lamellenmatte mit einer armierten Reinalu-Folie
- ✓ mit nicht brennbarer Beschichtung
- ✓ beständig gegen Fäulnis und Schimmelbildung
- ✓ Temperatureinsatzbereich bis + 250 °C

Art.Nr.	Bezeichnung	Dim.	VPE	Preis p. m <sup>2</sup>	RG
00430	Heizungs-Lüftungs-Matten	20 mm	12,00m <sup>2</sup>	18,58 €	E1
00431	Heizungs-Lüftungs-Matten	30 mm	9,60m <sup>2</sup>	21,72 €	E1
00432	Heizungs-Lüftungs-Matten	40 mm	7,20m <sup>2</sup>	27,97 €	E1
00433	Heizungs-Lüftungs-Matten	50 mm	6,00m <sup>2</sup>	33,00 €	E1
00434	Heizungs-Lüftungs-Matten	60 mm	4,80m <sup>2</sup>	39,57 €	E1
00435	Heizungs-Lüftungs-Matten	70 mm	4,20m <sup>2</sup>	44,76 €	E1
00436	Heizungs-Lüftungs-Matten	80 mm	3,60m <sup>2</sup>	51,11 €	E1
00438	Heizungs-Lüftungs-Matten	100 mm	3,00m <sup>2</sup>	60,35 €	E1



**Stopfwolle 1000°**  
Sack je 15KG

Art.Nr.	Preis p. Sack	RG
00696	172,87 €	E5



**Drahtnetzmatte**

- ✓ 30mm
- ✓ VPE 6 m<sup>2</sup>

Art.Nr.	Preis p. m <sup>2</sup>	RG
00450	38,09 €	E5

## Zubehör

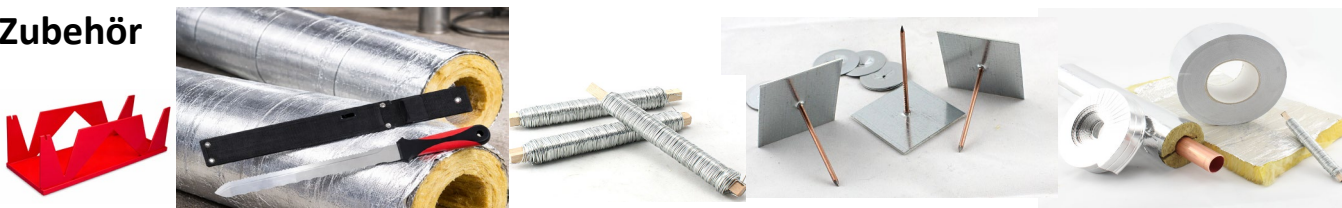

Art.Nr.	Bezeichnung	VPE	Preis	RG	
00697	Wickeldraht	2,5 KG (Preis per Kg)	17,34 €	Z6	
00480	Klebestifte	33mm	250 St.	1,00 €	Z6
00481	Klebestifte	55mm	250 St.	1,11 €	Z6
00095	Gehrungslade	1	41,11 €	Z6	
00099	Dämmstoffmesser lang	1	36,17 €	Z6	
00100	Dämmstoffmesser m. Wechselklinge	1	33,01 €	Z6	

## Arma-Chek Wrap 10m Rolle

Arma-Chek Wrap ist eine hochleistungsfähige Ummantelung, die einen hervorragenden Schutz vor UV-Strahlung und mechanischen Einwirkungen bietet. Das Material eignet sich für eine Vielzahl von Anwendungen, einschliesslich HLK, industrieller Rohrleitungen und Kältesystemem und zeichnet sich durch die selbstschweißfähigkeit aus.



//  
Arma-Chek Wrap sollte so installiert werden, dass während und nach der Installation **keine Spannung oder Dehnung** vorhanden ist.

Art.Nr.	Breite	Länge	VE	Preis	RG
00376	70	10m	7	70,61 €	Z5
00377	250	10m	2	221,91 €	Z5

## Alu-Bitumenband

Zum Abdichten und Schützen verschiedener Bereiche gegen Wasser, Feuchtigkeit und andere Einflüsse verwendet. Es eignet sich ideal für den Schutz von Metall, Kunststoff, Beton, Dächern und Abdeckungen. Das Material ist flexibel und elastisch, so dass es sich leicht an unterschiedliche Oberflächen und Strukturen anpassen lässt.



### EIGENSCHAFTEN

- ✓ Reißfest
- ✓ bei niedrigen Temperaturen gut zu verarbeiten
- ✓ Wasserdicht
- ✓ Alterungs- und UV-beständig

Art.Nr.	Breite	Länge	VE	Preis	RG
00350	100	10m	4	42,67 €	Z7

## Grobkornbögen 90°



Art.Nr.	Dim	Preis p. St.	RG
01000	18 x 20	10,61 €	C5
01001	22 x 20	11,03 €	C5
01002	28 x 20	11,46 €	C5
01003	35 x 20	12,08 €	C5
01004	42 x 20	13,38 €	C5
01005	48 x 20	13,46 €	C5
01006	60 x 20	15,06 €	C5
01010	28 x 30	13,46 €	C5
01011	35 x 30	14,18 €	C5
01012	42 x 30	15,06 €	C5
01013	48 x 30	15,06 €	C5
01014	60 x 30	17,02 €	C5
01017	76 x 30	30,77 €	C5
01018	89 x 30	36,36 €	C5
01021	114 x 30	40,68 €	C5
01022	133 x 30	47,23 €	C5
01028	42 x 40	18,01 €	C5
01029	48 x 40	21,56 €	C5
01041	60 x 50	31,52 €	C5
01060	76 x 70	57,36 €	C5
01066	89 x 80	74,84 €	C5

## Grobkorn-Folie

Die Grobkornfolie ist eine speziell geprägte Aluminiumfolie für moderne und ästhetische Verkleidungen von wärmeisolierten Rohrleitungen. Die Rollneigung dient ideal zur schnellen und einfachen Verkleidung. Für die Anwendungen in den Bauteilen Wand

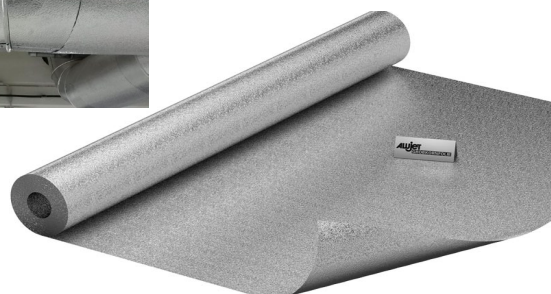

Art.Nr.	VPE	Preis p. m <sup>2</sup>	RG
00491	25m <sup>2</sup>	13,61 €	C5
00492	50m <sup>2</sup>	13,61 €	C5

## Zubehör - Grobkorn



Art.Nr.	Bezeichnung	VPE	Preis	RG
00493	Grobk. Nietwerkzeug	1St.	58,00 €	C5
00495	Grobkorn-Nieten	1000St.	58,00 €	C5

## Profi ALU- Klebeband 100m Rolle

Das ALU Klebeband erlaubt Verklebungen bei hoher Luftfeuchtigkeit sowie sehr niedrigen und hohen Temperaturen. Für Verklebungen von Rohrschalen und Lamellenmatten.

Erfüllt die : **Brandschutzklasse A2**

- ✓ Verarbeitungstemperatur: -23° C bis +40° C
- ✓ Temperaturbeständigkeit bis +121°C
- ✓ extrem hohe Klebkraft
- ✓ Brandschutzklassifizierung A2
- ✓ dampfdicht



100m Rollen | leicht abreißbar

Art.Nr.		Breite	Länge	VPE	Preis p. R.	RG
00396	Einzel	50mm	100m	1	28,19 €	Z4
00396A	Karton			24	608,90 €	Z4
00397	Einzel	75mm	100m	1	42,43 €	Z4
00397A	Karton			16	610,99 €	Z4
00398	Einzel	100mm	100m	1	56,50 €	Z4
00398A	Karton			12	610,20 €	Z4

## BABO - Blechprogramm verzinkt

Blechmantel aus feuerverzinktem Stahlblech und Schutzlackversiegelung. Die Blechmäntel- und Bögen kommen montagefertig zu Ihnen mit beidseitiger Anlegesicke und Rundsicken. Die Überlappung innen und außen beträgt ca. 15 mm und sind 3,2 mm für Sie vorgebohrt.

- ✓ Die Ware wird für Sie produziert und innerhalb von 2-4 Werktagen geliefert
- ✓ Rücknahme oder Umtausch sind ausgeschlossen
- ✓ Bei jedem Auftrag fallen 69€ Frachtkostenzuschläge an.
- ✓ Preise für Alu-Seewasser-Blechummantelung bitte anfragen!!



Blechaufmaß Formular  
finden Sie unter  
[www.babo-team.de](http://www.babo-team.de)  
oder fragen Sie uns!



Blechmantel



Blechbogen



Stirnscheiben

Art.Nr.	Bez.	Preis p.m.	RG
01320	70-04	14,74 €	C4
01321	80-04	15,63 €	C4
01322	90-04	16,45 €	C4
01323	100-04	17,18 €	C4
01325	110-05	19,71 €	C4
01326	120-05	20,30 €	C4
01327	130-05	20,90 €	C4
01328	140-05	22,21 €	C4
01329	150-05	23,61 €	C4
01330	160-06	27,03 €	C4
01331	170-06	29,34 €	C4
01332	180-06	30,89 €	C4
01334	190-06	32,23 €	C4
01335	200-06	33,56 €	C4
01336	210-06	34,90 €	C4
01337	220-06	36,15 €	C4
01338	230-06	37,42 €	C4
01339	240-06	38,76 €	C4
01340	250-06	39,99 €	C4

Art.Nr.	Bez.	Preis p. St.	RG
01342	70-05	12,82 €	C4
01343	80-05	13,19 €	C4
01344	90-05	13,85 €	C4
01345	100-05	14,61 €	C4
01346	110-05	15,78 €	C4
01347	120-05	16,75 €	C4
01348	130-06	17,80 €	C4
01349	140-06	18,22 €	C4
01350	150-06	19,12 €	C4
01351	160-06	20,52 €	C4
01352	170-06	21,78 €	C4
01353	180-06	23,06 €	C4
01354	190-06	24,40 €	C4
01355	200-06	25,33 €	C4
01356	210-06	26,59 €	C4
01357	220-06	27,64 €	C4
01358	230-06	29,26 €	C4
01359	240-06	30,82 €	C4
01360	250-06	33,47 €	C4

Art.Nr.	Bez.	Preis p. St.	RG
01362	70-05	5,50 €	C4
01363	80-05	5,69 €	C4
01364	90-05	5,93 €	C4
01365	100-05	6,08 €	C4
01366	110-05	6,22 €	C4
01367	120-05	6,53 €	C4
01368	130-06	6,67 €	C4
01369	140-06	7,04 €	C4
01370	150-06	7,28 €	C4
01371	160-06	7,49 €	C4
01372	170-06	7,70 €	C4
01373	180-06	8,02 €	C4
01374	190-06	8,68 €	C4
01375	200-06	9,25 €	C4
01376	210-06	9,78 €	C4
01377	220-06	10,22 €	C4
01378	230-06	10,65 €	C4
01379	240-06	11,26 €	C4
01380	250-06	11,85 €	C4

Bei Fragen stehen wir gerne zu Verfügung !!

# AWM II Brandschutzmanschette

Rohrabschottung für **brennbare** Kunststoffabwasserrohre mit und ohne Dämmung

Aufgesetzte Brandschutzmanschette bestehend aus einem Stahlblechgehäuse mit intumeszierender Einlage. Im Brandfall reagiert der aufschäumende Baustoff mit starkem Blähdruck und verschließt die Bauteilöffnung dauerhaft gegen Durchtritt von Feuer und Rauch.

## Einsatzbereiche:

- ✓ Brandschutzmanschette zum Einsatz an brennbaren Rohren mit und ohne Dämmung.
- ✓ Geeignet für eine Vielzahl an Sonderrohren und Ausführungsvarianten.
- ✓ Einbau in leichten Trennwänden, Massivwänden sowie Massivdecken

## Verarbeitungshinweis:

- ✓ Manschette kann bei schwierigen Einbausituationen bis zu 3 Abmessungsstufen größer gewählt werden.
- ✓ Durch den doppelt geschlitzten Verschluss kann der Manschettendurchmesser, z.B. zur Installation um Rohre mit Schallschutzschlauch, angepasst werden
- ✓ Nullabstand bei nebeneinander liegenden Rohren
- ✓ Weitere Hinweise siehe Montageanweisung



Art.Nr.	Größe	VPE	Preis p. St.	RG
C3500	DN50	1	67,30 €	E9
C3501	DN63	1	90,42 €	E9
C3502	DN75	1	97,54 €	E9
C3503	DN90	1	111,76 €	E9
C3504	DN110	1	119,89 €	E9
C3505	DN125	1	157,48 €	E9
C3506	DN140	1	180,85 €	E9
C3507	DN160	1	202,18 €	E9

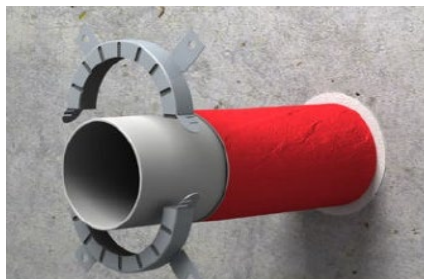
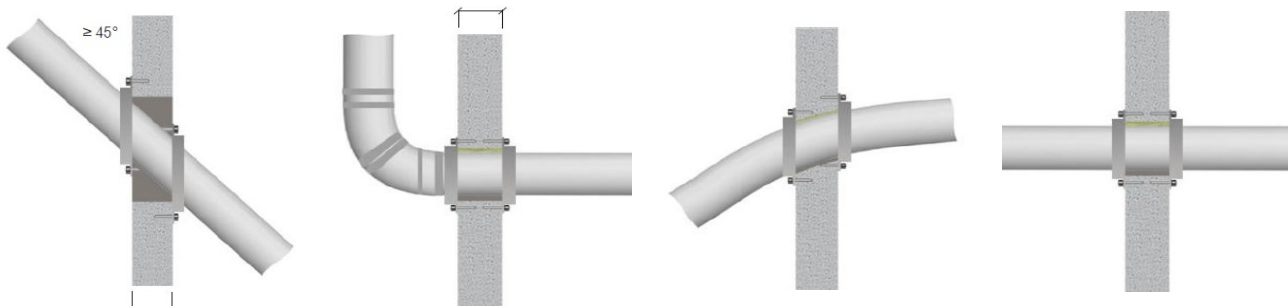

Rohrabschottung für **brennbare** Kunststoffabwasserrohre mit und ohne Dämmung

## Feuerbeständiger PU-Schaum

- ✓ Schwerentflammbarer PE-Montageschaum
- ✓ Brandklasse B1
- ✓ Ozon-unschädlich
- ✓ Anwendung für die Versiegelung, Füllung, Dämmung, Montage und Befestigung beim Bau.
- ✓ Geeignet für Projekte, an denen eine höhere Feuerfestigkeit erforderlich ist.



Art.Nr.	Bezeichnung	Preis p.St	RG
W0015	Feuerbeständiger PU-Schaum	45,80 €	Z7

## Vatral® Defence A1 Brandschutzmörtel aus dem Beutel

Brandschutzmörtel zum Verfüllen von Hohlräumen, Rissen sowie für den Restspaltverschluß nach MLAR

Vatral® Defence A1 Brandschutzmörtel ist ein gebrauchsfertiger, mineralischer Dämm- und Brandschutzmörtel zur manuellen Verarbeitung direkt auf der Baustelle. Er eignet sich ideal für die fugenfreie Dämmung komplexer Geometrien, insbesondere in schwer zugänglichen Bereichen wie Decken, Durchdringungen oder Wandanschlüssen – ganz ohne Verschalung.

Mit einer Wärmeleitfähigkeit von nur 0,052 W/mK ( $\lambda_{10, dry, mat}$ ) bietet der Mörtel eine zuverlässige Kombination aus Wärmedämmung und passivem Brandschutz – auch bei niedriger Aufbauhöhe.

- Per Hand verarbeitbar, auch über Kopf ohne Schalung
- Gebrauchsfertig – kein Anrühren erforderlich
- Sehr gute Dämmwirkung bei geringer Schichtdicke
- Schwundarm und beständig gegen hohe Temperaturen
- Ideal für Reparatur, Nachrüstung und Sonderlösungen
- Vatral® Defence A1 ist die ideale Lösung für situativ anpassbare Brandschutzanwendungen
- schnell, sauber und ohne zusätzlichen Aufwand verarbeitbar.



Art.Nr.	Bezeichnung	Preis p. Tube	RG
00741	Beutel 0,5ml	19,00 €	E7



# NBR-plus Brandschutzband

Rohrabschottung für nicht brennbare isolierte Rohre



Das intumeszierende Brandschutzband, gefertigt aus flexiblem Glasfilamentgewebe-Verbundmaterial, bietet zuverlässigen Schutz für nicht brennbare Rohre und Leitungen mit brennbaren Isolierkomponenten. Mit einer einseitigen, dämmschichtbildenden Brandschutzbeschichtung versehen und **mittig vorgeschlitzt**, ermöglicht es eine einfache Teilung in Längsrichtung und bietet damit eine effiziente und flexible Lösung für den Brandschutz.



## Einsatzbereiche

Das NBR-plus Brandschutzband ist für die Nutzung im Innen sowie Außenbereich geeignet und wird im Bereich des baulichen Brandschutzes zur Abschottung folgender Rohre und Rohrleitungen verwendet:

- Nichtbrennbare Rohre mit brennbarer Isolierung
- Kupferrohrleitungen bis zu einem Außendurchmesser von 88,9 mm
- Stahl-/Guss-/Edelstahlrohrleitungen bis zu einem
- Durch die Teilbarkeit der Bandage bis zu 50% Material einsparen

## FÜR nicht brennbare isolierte Rohre

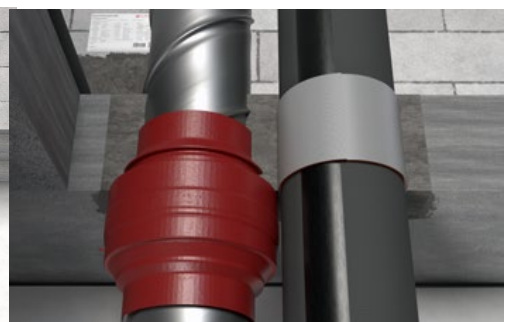
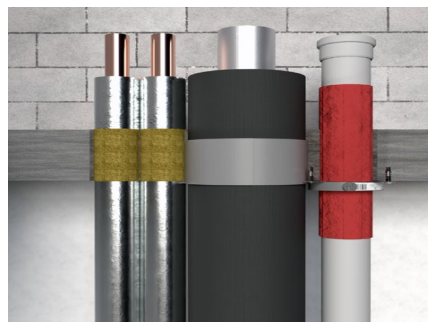
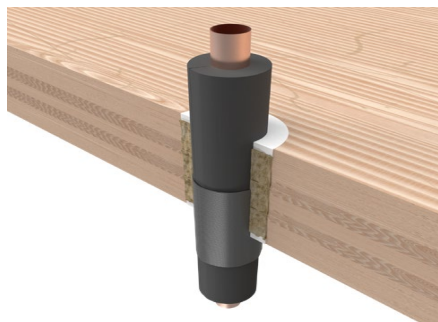

Art.Nr.	Bezeichnung	VPE	Preis p. Rolle	RG
00743	NBR-plus Brandschutzband (teilbar zu 2 x 62,5)	10m	1.027,07 €	E7

# Rohrummantelung M

Rohrabschottung für nicht brennbare isolierte Rohre

Abschottung von nicht brennbaren Rohren bis max. 326 mm, die mit brennbarer oder nicht brennbarer Isolierung (Dämmdicke max. 100 mm) gedämmt sind



Für Nicht brennbare Rohre aus:

- ✓ Stahl bis max. Außen-Ø 326 mm
- ✓ Edelstahl bis max. Außen-Ø 204 mm
- ✓ Guss-/SML bis max. Außen-Ø 326 mm
- ✓ Kupfer bis max. Außen-Ø 88,9 mm

Zugelassene Dämmungen bis 100 mm Dicke:

- ✓ Polyurethan-Hartschaum-Dämmung
- ✓ Synthese-Kautschuk-Dämmung
- ✓ Schaumglas-Dämmung
- ✓ Mineralfaser- oder Glaswoll-Dämmung



## FÜR nicht brennbare isolierte Rohre



### Auslaufartikel

Art.Nr.	Bezeichnung	VPE	Preis p. Rolle	RG
00744	Rohrabschottung M	10m	645,91 €	E7

# IWM III Plus Brandschutzband

IWM III Plus Brandschutzband wird zur Abschottung von **isolierten** oder **unisolierten brennbaren** Rohrleitungen mit oder ohne Schallschutzschlauch verwendet

## Systembeschreibung

Die FLAMRO Rohrabschottung Typ IWM III plus ISO der Feuerwiderstandsklasse R 90 gemäß DIN 4102 bzw. EI 90 / 120 gemäß EN 13501 für brennbare Rohre mit Außendurchmesser bis 110 mm besteht aus dem hochwirksamen intumeszierenden Baustoff „ROKU Strip“, der in mehreren Lagen um das Kunststoffrohr bzw. um den Synthesekautschuk gewickelt und bündig mit der Bauteiloberfläche in den Ringspalt eingeschoben wird. Im Brandfall schäumt der Dämmschichtbildner mit starkem Blähdruck auf und verschließt die Bauteilöffnung dauerhaft gegen Durchtritt von Feuer und Rauch.

## Einsatzbereich

- ✓ Schallgedämmte Abflussrohre bis max. Außen-Ø 160 mm
- ✓ PVC-U, PVC-C oder PVC-HI, PP, PE-HD; PE-X
- ✓ Mehrschichtverbundrohre bis max. Außen-Ø 110 mm
- ✓ Staub-Saug-Leitungen bis max. Außen-Ø 160 mm
- ✓ Rohrpost-Leitungen bis max. Außen-Ø 160 mm
- ✓ brennbare Gasleitungen (PE-X) bis max. Außen-Ø 63 mm
- ✓ Einfache und ausgezeichnete Handhabung
- ✓ Nur ein Artikel für die Abschottung aller Rohrdurchmesser
- ✓ Günstige Lagerhaltung und flexible Montage
- ✓ Zusätzlicher Vorteil: „Nullabstand“

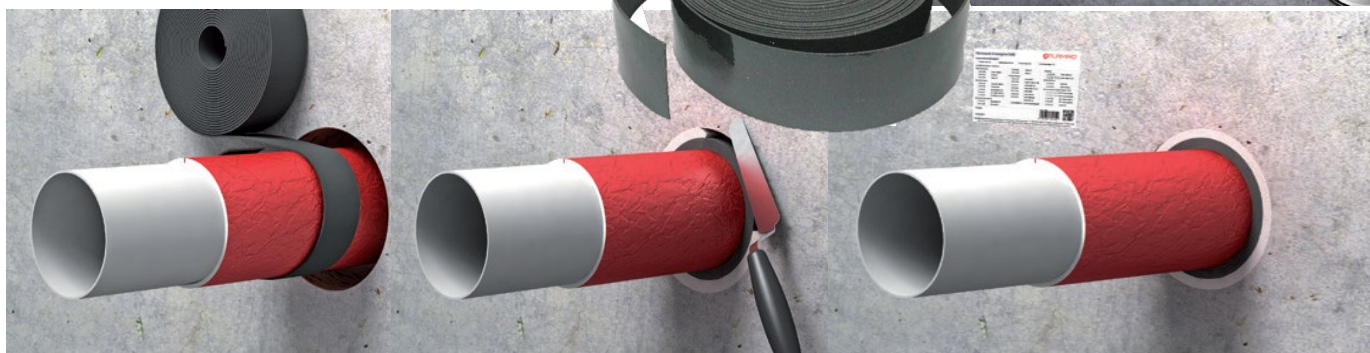

Art.Nr.	Bezeichnung	VPE	Preis p. Rolle	RG
00745	Rohrabschottung IWM 3 plus / ISO	12,5m	994,66 €	E7

## BRANDSCHUTZPLATTE UBA-FLEX

Abschottung von **Gussrohr** DN 50 bis DN 100, **Brennbare Rohre** bis  $\leq 32$  mm, **nicht brennbare Rohre** bis Außendurchmesser  $\leq 160$  mm

Die UBA-Platte ist eine ca. 4 mm dicke flexible alukaschierte Matte, bestehend aus einem im Brandfall aufschäumenden Baustoff mit einer allgemeinen bauaufsichtlichen Zulassung. Sie wird im Wand-/ Deckenbereich um die Rohrleitung gewickelt.

### EINSATZ:

#### Rohrabschottung R30 bis R90 für Gussrohr mit Anschluss von Kunststoffrohr

- Gussrohr DN 50 bis DN 100 durch Decken
- Deckenstärke  $\geq 180$  mm

#### Rohrabschottung R30 bis R90 für Gussrohr nach abP Nr. B-BWU03 17.6.1

- Gussrohr DN 70 bis DN 125 durch Decken
- Deckenstärke  $\geq 150$  mm

#### Rohrdurchführungen nach den Erleichterungen der MLAR 2005 durch F90 Decken/Wände

- elektrische Leitungen (Einzelleitung)
- nicht brennbare Rohre bis Außendurchmesser  $\leq 160$  mm
- brennbare Rohre bis Außendurchmesser  $\leq 32$  mm
- Wand-/Deckenstärke  $\geq 80$  mm



Art.Nr.	Bezeichnung	Preis	RG
00746	Brandschutzplatte UBA-Flex	97,03 €	E7

## Gewebe Panzerband "normal"

BABO Panzerband eignet sich für sämtliche Isolierarbeiten.

Das extra starke Gewebe und die Kombination aus exzellenter Klebkraft und hoher Anschmiegsamkeit überzeugt auch den anspruchsvollen Anwender.

**Vorsicht bei lackierten Flächen!**



Preis-Leistung  
**!!TOP!!**



Art.Nr.	Farbe	Breite	Länge	VPE	Preis p.R	RG
00088	silber	48 mm	50mtr.	1	7,82 €	Z1
00088a				24	7,58 €	Z1
00088b				48	7,37 €	Z1
00093	rot	48 mm	50mtr.	1	7,82 €	Z1
00093a				24	7,58 €	Z1
00093b				48	7,37 €	Z1
00094	weiß	50 mm	50mtr.	1(24)	15,03 €	Z1
00089	schwarz	50 mm	50mtr.	1(24)	17,48 €	Z1

## Gewebe - Panzerband "Premium"

Erstklassiges Panzerband mit einem hochwertigen Spezial-Klebstoff.

BABO Panzerband eignet sich für sämtliche Isolierarbeiten und klebt auch auf Putz und Stein. Dieses Klebeband hält besonders gut und ist für den Dauererinsatz entwickelt und hält besonders gut auf der Isolierung.

**Vorsicht bei lackierten Flächen!**

Wo liegt der Unterschied bei den Klebebändern?



Art.Nr.	Farbe	Breite	Länge	VPE	Preis p.R	RG
00090	silber	38 mm	50mtr.	1(32)	20,98 €	Z1
00091	silber	50 mm	50mtr.	1(24)	26,71 €	Z1
00097	rot	50 mm	50mtr.	1(24)	31,15 €	Z1

## PVC Klebeband grau

Das Isotape wird eingesetzt, um die Überlappung im Bereich von Rohrummantelungsfolien, wie z. B. Isofol SE, zu verkleben. Die Farbgebung ist an die Isofol SE, Isobögen und Formstücke angepasst.



Art.Nr.	Farbe	Breite	Länge	VPE	Preis p.R	RG
00390	hellgrau	25mm	25mtr.	1(24)	8,66 €	Z3
00391	hellgrau	50mm	25mtr.	1(12)	16,20 €	Z3

## Klebeband für Roll-Jet

sehr gut klebendes Band für Rasterfolien und Rolljet



Art.Nr.	Breite	Länge	Preis p.R	RG
f1216a	48mm	66m	7,89 €	G13



## Kautschukklebeband **Heizung + Sanitär**

Das Kautschukklebeband für die Isolation von Rohrleitungen im Warmwasser-, Kaltwasser-, und Heizungsbereich.



armacell | Austroflex



Art.Nr.	Breite	Länge	VPE	Preis	RG
00142	50mm	15m	1	29,49 €	Z2
00142a	50mm	15m	12	292,61 €	Z2

## Kautschukklebeband **Kälte + Klima**

Das Kautschukklebeband für die Isolation von Rohrleitungen im Klima und



armacell | Austroflex



Art.Nr.	Breite	Länge	VPE	Preis	RG
00291	50mm	15m	1	29,49 €	Z2
00291a	50mm	15m	12	292,61 €	Z2

## Kautschuk - Klebeband für **Solar**

Solar EPDM Klebeband selbstklebend für die Verklebung von Solarisolation, Normalentflammbar nach DIN 4102- B2, sowie UV-beständig, Temp.-Einsatzbereich: **bis + 120 C**



armacell | Austroflex



Art.Nr.	Breite	VPE	Länge	Preis p.R	RG
00375	50mm	1(12)	15m	70,50 €	Z2

## Universal-Malerband 48mm **WASHI-TEC®** . Ideal für das Abkleben randscharfer Kanten.

Im Innenbereich bis zu **6 Monate einsetzbar, Außen bis zu 3 Monaten.**



Art.Nr.	Breite	Länge	VPE	Preis p.R	RG
01770	48mm	50m	12	20,03 €	Z7

## **BABO** Barrier-Tape grün und gelb

Das Klebeband wird eingesetzt zur luftdichten Verklebung von Dampfbremsschichten an Durchdringungen als auch bei Überlappungen. Durch den Einsatz einer lösemittelfreien modifizierten Acrylat-Dispersion sind Verklebungen ab -10° C möglich. Bei korrekter Verwendung des Klebebandes wird die Dampfbremsfunktion auch im Anschluss an Durchdringungen hergestellt.

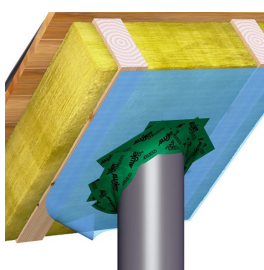

Art.Nr.	Breite	Länge	Preis p. R.	RG
D0001	60mm	25m	34,40 €	Z8

### Einsatzgebiet

Holz; harte Holzwerkstoffplatten;  
Gipsfaserplatten; Gipskartonplatten.

Art.Nr.	Breite	Länge	Preis p. R.	RG
D0002	60mm	40m	50,78 €	Z8

# BABO Wärmepumpenrohre Set inkl Zubehör

Erdleitung zum Anschluss und Kombination für Wärmepumpen von 5 bis 20 m in den Dimensionen von DN 32 und DN 40. Die Erdleitungspakete bestehen immer aus der Erdleitung selbst (Quattroleitung) in der jeweiligen Länge inkl Zubehör.

## Im Paket ist neben der Erdleitung ebenfalls enthalten:

- 4x Klemmverschraubung
- 2x Endkappen für Quattro-Rohr
- 1x Warnband (100m Rolle).

## Technische Info:

- Außendurchmesser 160mm
- Innenrohr aus PB-H mit Sauerstoffsperre
- Biegeradius 0,6m



# SET



## DN 32 / 40mm + 2 Leerrohre

Art.Nr.		Länge	Aussen	Preis	RG
FLB2001	Am Lager	5m	160	1.777,97 €	N3
FLB2002	Bocholt	10m	160	2.720,85 €	N3
FLB2003	direkt	15m	160	3.610,36 €	N3
FLB2004	verfügbar	20m	160	4.184,87 €	N3

## DN 40 / 50mm + 2 Leerrohre

Art.Nr.		Länge	Aussen	Preis	RG
FLB2010		5m	160	1.967,38 €	N3
FLB2011		10m	160	2.976,19 €	N3
FLB2012		15m	160	4.058,25 €	N3
FLB2013		20m	160	5.081,71 €	N3

**Fracht Frei im Umkreis Bocholt 30km**  
**Außerhalb der 30km**  
 werden Anteilig Frachtkosten 75€ fällig!  
 Lieferzeit ca 1 Woche  
 Vom Umtausch ausgeschlossen

# Armacell Wärmepumpenrohre nach Maß

Flexible vorisolierte und selbstkompensierende Leitung mit zwei Heizungsrohren und 2 Leerrohren. Korrosionssicheres Mediumrohr aus vernetztem PE-Xa laut DIN 16892/16893 mit roter Sauerstoffdiffusionssperre EVOH laut DIN 4726. Die Leerrohre können verwendet werden um Steuer- und Versorgungskabel zur Wärmepumpe zu führen.

armacell | Austroflex



Klemmkupplung AG

Endkappe



Art.Nr.	Dim	Aussen	Preis p.m.	Art.Nr.	Preis	Art.Nr.	Preis	RG
FL2300	DN25	125	206,61 €	FL3002	104,71 €	FL2310	145,28 €	N1
FL2301	DN 32	145	247,03 €	FL3003	118,66 €	FL2312	151,46 €	N1
FL2302	DN 40	160	306,41 €	FL3004	183,97 €	FL2313	166,90 €	N1

## Edelstahl



Art.Nr.	Dim	Aussen	Preis p.m.	Art.Nr.	Preis	Art.Nr.	Preis	RG
FL2305	DN25	125	226,55 €	FL3030	85,53 €	FL2310	145,28 €	N1
FL2306	DN 32	145	272,96 €	FL3031	144,83 €	FL2312	151,46 €	N1
FL2307	DN 40	160	348,24 €	FL3035	216,48 €	FL2313	166,90 €	N1

**Generell für diese Produkte:**  
**Lieferzeit ca 3-7 Werktage , Fracht Frei ab 1000€**

# Armacell Fernwärmeleitung mit PE Schaumisolation

Flexibles vorisoliertes und selbstkompensierendes Doppelrohr geeignet zur Hauptanwendung als Fernwärmeleitung für Zentralheizungsanlagen. Korrosionssicheres Mediumrohr aus vernetztem PE-Xa laut DIN 16892/16893, mit roter Sauerstoffdiffusionssperre.



armacell | Austroflex



single

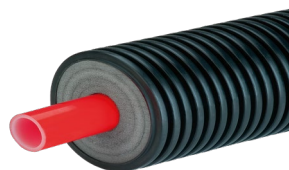

double



Klemmkupplung AG

Endkappe

Art.Nr.	Dim	Aussen	Preis p.m.	Art.Nr.	Preis	Art.Nr.	Preis	RG
FL2220	DN 20 / 25x2,3	90	93,12 €	FL3001	90,60 €	FL4010	115,34 €	N1
FL2221	DN 25 / 32x2,9	90	100,92 €	FL3002	104,71 €	FL4011	115,34 €	N1
FL2222	DN 32 / 40x3,7	125	156,70 €	FL3003	118,66 €	FL4012	123,64 €	N1
FL2223	DN 40 / 50x4,6	125	205,41 €	FL3004	183,97 €	FL4013	123,64 €	N1
FL2224	DN 50 / 63x5,8	160	251,97 €	FL3005	300,57 €	FL4014	131,95 €	N1
FL2225	DN 65 / 75x6,8	160	276,01 €	FL3006	372,53 €	FL4016	131,95 €	N1
FL2240	DN 16 / 20x1,9	125	119,02 €	FL3000	87,24 €	FL4000	87,92 €	N1
FL2241	DN 20 / 25x2,3	125	132,81 €	FL3001	90,60 €	FL4001	87,92 €	N1
FL2243	DN 25 / 32x2,9	125	148,43 €	FL3002	104,71 €	FL4003	102,39 €	N1
FL2244	DN 25 / 32x2,9	160	192,55 €	FL3002	104,71 €	FL4004	144,11 €	N1
FL2245	DN 32 / 40x3,7	160	223,17 €	FL3003	118,66 €	FL4005	144,11 €	N1
FL2246	DN 40 / 50x4,6	200	325,02 €	FL3004	183,97 €	FL4007	187,39 €	N1
FL2247	DN 50 / 63x5,8	200	422,15 €	FL3005	300,57 €	FL4008	187,39 €	N1

Combi



Art.Nr.	Dim	Aussen	Preis p.m.	RG
FL2320	2 x25 / 1x 25 /1x20	145	247,02 €	N1
FL2321	2 x32 / 1x 25 /1x20	160	262,78 €	N1
FL2322	2 x32 / 1x 32 /1x20	160	267,75 €	N1
FL2323	2 x40 / 1x 40/1x25	200	419,33 €	N1

Heizungsleitungen

Max. Betriebsdruck: 6,6 bar bei + 95 °

Warmwasserleitungen

Max. Betriebsdruck: 10 bar bei + 95°C

## Hauseinführung

Der Dichteinsatz für Gerippte Medien Rohre

- MPA-geprüft:
- Schützt zuverlässig gegen drückendes Wasser bis 1 bar / 2 bar!
- Für gewellte und gerippte Rohre!
- Drehmomentkontrollmutter DKM:
- Gas- und geruchsdicht



Art.Nr.	Innen	Bohrung	Preis p.m.	RG
FL4100	125	200	883,84 €	N4
FL4101	145	200	883,84 €	N4
FL4102	145	250	933,00 €	N4
FL4103	175	250	933,00 €	N4
FL4104	160	200	883,84 €	N4
FL4105	160	250	990,00 €	N4
FL4108	200	300	1.288,00 €	N4

## WP-DUO - Set Wärmepumpen-Durchführung

- für Vor- oder Rücklauf sowie Steuer- Stromkabel
- für Kernbohrung je: 99-103 mm
- für Wandstärke: 50-600 mm
- Strom-/Steuerkabel: 2 x 0-16 mm
- Vor- oder Rücklauf: 1 x 0 oder 22-30 mm
- Gebäudeenergiegesetzes (GEG)

Lieferumfang:

- 2 Stück WP-DUO
- inkl. Dämmung, Leerrohre, Stopfen und Dichtungen
- inkl. Außen- und Innenflansch ca.: 140 mm



Art.Nr.	GEG	Preis p. SET	RG
fl4109	BA 100%	1.288,00 €	N4

# BABO pex terra

pex terra bietet ein absolut durchdachtes, einfach und schnell zu verlegendes Komplettsystem für die Wärmepumpen-Verrohrung mit pfiffigen Detaillösungen.



Klemmkupplung AG

## DN25

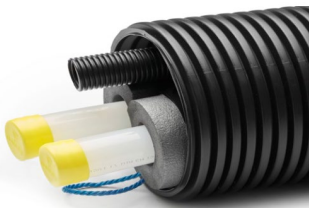

Art.Nr.	Dim	Länge	Preis	Art.Nr.	Preis	RG
FL6041	DN 25 / 32x2,9	5m	1.198,36 €	FL6256	98,15 €	N2
FL6043	DN 25 / 32x2,9	10m	1.961,14 €	FL6256	98,15 €	N2
FL6045	DN 25 / 32x2,9	14m	2.601,29 €	FL6256	98,15 €	N2
FL6047	DN 25 / 32x2,9	20m	3.557,78 €	FL6256	98,15 €	N2
FL6048	DN 25 / 32x2,9	25m	4.132,92 €	FL6256	98,15 €	N2
FL6051	DN 32 / 40x3,7	5m	1.217,69 €	FL6257	98,15 €	N2
FL6053	DN 32 / 40x3,7	10m	2.061,84 €	FL6257	98,15 €	N2
FL6055	DN 32 / 40x3,7	14m	2.755,73 €	FL6257	98,15 €	N2
FL6057	DN 32 / 40x3,7	20m	3.758,78 €	FL6257	98,15 €	N2
FL6058	DN 32 / 40x3,7	25m	4.550,03 €	FL6257	98,15 €	N2

## DN32



# BABO PEX PRO GS

Korrosionssichere und flexible Medienrohre aus PE-Xa.

- Nachhaltige Wärmedämmung aus geschlossenzelligem PE Schaum mit einem Anteil von mindestens 30% recycelten Rohstoffen.
- Zusätzliche Elektro-Installationsrohre.
- Zusätzlicher Oberflächenschutz aus Polyester-Geflecht.



Klemmkupplung AG

## DN25



Art.Nr.	Dim	Länge	Preis	Art.Nr.	Preis	RG
FL6071	DN 25 / 32x2,9	5m	1.072,24 €	FL6256	98,15 €	N2
FL6073	DN 25 / 32x2,9	10m	1.747,39 €	FL6256	98,15 €	N2
FL6075	DN 25 / 32x2,9	14m	2.165,44 €	FL6256	98,15 €	N2
FL6077	DN 25 / 32x2,9	20m	2.851,13 €	FL6256	98,15 €	N2
FL6078	DN 25 / 32x2,9	25m	3.470,43 €	FL6256	98,15 €	N2
FL6081	DN 32 / 40x3,7	5m	1.126,62 €	FL6257	98,15 €	N2
FL6083	DN 32 / 40x3,7	10m	1.853,97 €	FL6257	98,15 €	N2
FL6085	DN 32 / 40x3,7	14m	2.313,57 €	FL6257	98,15 €	N2
FL6087	DN 32 / 40x3,7	20m	3.062,73 €	FL6257	98,15 €	N2
FL6088	DN 32 / 40x3,7	25m	3.713,34 €	FL6258	98,15 €	N2

## DN32



# WÄRMEPUMPENLEITUNGEN RICHTIG DÄMMEN



## Hinweise nach Gebäudeenergiegesetz (GEG)

### 1. OBERIRDISCH IM FREIEN (AN AUSSENLUFT)



Werden die Heizungs-Vorlauf- und Rücklaufleitungen zwischen Wärmepumpe und Gebäude außerhalb der thermischen Gebäudehülle und im direkten Kontakt mit der Außenluft verlegt, gelten sie nach GEG als „an Außenluft grenzende Wärmeverteilungsleitungen“.

**DÄMMUNG GEMÄSS GEG (ANLAGE 8)**  
Leitungen, Armaturen, Formstücke und Verteiler sind mit einer Dämmschicht von **200 % der Mindestdämmdicke** zu versehen.



**BEISPIEL:**  
Bei einer Rohrinnweite, für die nach GEG eine Referenzdämmdicke von **30 mm** vorgeschrieben ist, sind im Außenbereich mindestens **60 mm** Dämmung erforderlich.



### 2. IM ERDREICH VERLEGT



Für Heizungsleitungen, die zwischen Wärmepumpe und Gebäude im Erdreich verlegt werden, enthält das GEG derzeit **keine explizite Anforderung an die Dämmdicke**.



#### EMPFEHLUNG AUS DER PRAXIS

Aus energetischer Sicht ist eine Dämmung dennoch dringend zu empfehlen, um Wärmeverluste zu reduzieren und Kondensat- bzw. Frostprobleme zu vermeiden.

In der Praxis wird häufig eine Dämmung in der Größenordnung von **mindestens 50 %** der GEG-Mindestdämmdicke angesetzt.

Technisch sinnvoll sind jedoch vorisolierte Fernwärme- bzw. Nahwärmerohre oder hochwertig erdverlegte Wärmepumpenleitungen mit deutlich stärkeren Dämmschichten.



**EMPFEHLUNG AUS DER PRAXIS**



#### AUSSENLUFT VERLEGT

mindestens **200 %** der GEG-Dämmdicke



#### IM ERDREICH VERLEGT

keine direkte GEG-Vorgabe, jedoch möglichst starke Dämmung bzw. vorisolierte Systemrohre



#### BESONDERS BEACHTEN

Bei Monoblock-Wärmepumpen sind besonders die kurzen Außenstrecken zwischen Gerät und Gebäude sorgfältig zu dämmen, da hier die größten Wärmeverluste auftreten können.

# BABO WP200% Kautschuk - Isolierung

- 200% GEG konform
- Flexibel, kein zweischichtiger Aufbau nötig
- Abgeflichtete Geometrie ermöglicht 200% GEG konforme Isolierung
- auch bei kleinem Abstand der Anschlüsse (85-100 mm möglich).
- Durch Schneiden in Segmente sind enge Radien möglich

## 200 % GEG

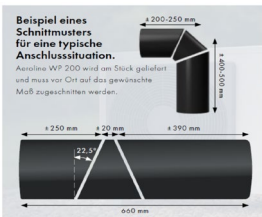

Art.Nr.	Dim	VPE	Preis p.m.	RG
FL5010	2x 35/75	4m	152,74 €	N2
FL5012	2 x42/75	4m	154,00 €	N2
<b>WP200 EPDM Protape</b>			Preis p Rolle	
FL5020	50mm x 0,6	25m	129,00 €	N2

# BABO Wärmepumpen NanoWellrohr 100% / 200%GEG

Das einzige flexible System zum Anschluss von Wärmepumpen nach GEG

System von vorisolierten Rohren zum Anschluss von Monoblock-Luft-Wasser-Wärmepumpen mit folgenden Vorteilen:

- 100 % GEG durch Nano-Isolierung
- 200 % GEG durch Zusatzvlies
- Sehr flexibel, daher einfach zu verlegen
- Einfach zu montierende Wanddurchführung, dank kleiner Kernbohrungen
- Temperatur (°C): 150

## 100 % GEG



## 200 % GEG



### Wärmepumpen NanoWellrohr

Art.Nr.	DN	VPE	Preis p.m	RG
FL5100	DN25	10m	156,60 €	N5
FL5105	DN25	20m	149,95 €	N5
FL51115	DN32	10m	178,80 €	N5
FL51120	DN32	20m	161,10 €	N5
FL51120	DN40	10m	322,20 €	N5
FL51125	DN40	20m	306,15 €	N5

### NANO Dämm- u. Schutzschlauch für Heizung / Solar

Art.Nr.	DN	VPE	Preis p.m	RG
FL5200	DN32	5m	83,80 €	N5
FL5210	DN40	5m	95,60 €	N5

### Hauseinführung NANO Wellrohr SET

Art.Nr.	Preis Set	RG
FL5230	Set	988,00 € N5

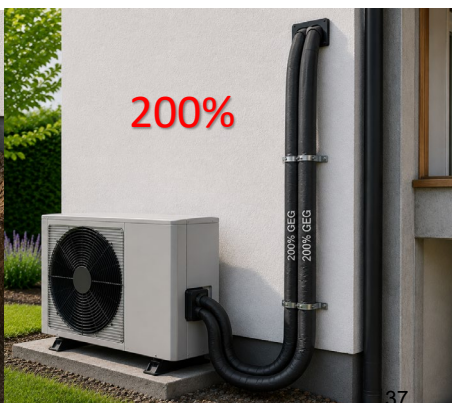

### LIEFERUMFANG



# Kupfer + Rotguss Pressfittinge Wasser + Heizung

Press Pressfittings aus Kupfer und Rotguss mit schwarzem EPDM Dichtelement sind die ideale Lösung für Trinkwasserleitungen, Warmwasserheizungen, Solaranlagen mit niedrigen Temperaturen und ölfreie Druckluft-Installationen.

Dank der patentierten O-Ring-Kontur sind alle Press Fittings unverpresst-undicht von 0,1 - 6,0 bar. Unverpresste Verbindungen werden während der Druckprobe sofort erkannt.

- ✓ Unverpresst undicht von 0,1-6,0 bar
- ✓ 3-Punkt Verpressung vor, auf und hinter der O-Ring Sicke
- ✓ Freie Werkzeugwahl gemäß Werkzeugkompatibilitätsliste
- ✓ Kompatibel mit Kupferrohren nach DIN EN 1057
- ✓ Max. Betriebsdruck 16 bar bei Temperaturen bis 110° C



Bogen 90° i/i



Bogen 90° i/a



Beste Qualität zum BESTEN Preis.

Art.Nr.	Dim	VPE	Preis	RG
p5002	15	10	4,19 €	F1
p5002	18	10	5,63 €	F1
p5002	22	10	6,96 €	F1
p5002	28	5	13,92 €	F1
p5002	35	2	28,94 €	F1
p5002	42	2	51,97 €	F1
p5002	54	2	81,91 €	F1

Art.Nr.	Dim	VPE	Preis	RG
p5001	15	10	4,05 €	F1
p5001	18	10	5,48 €	F1
p5001	22	10	6,91 €	F1
p5001	28	5	15,31 €	F1
p5001	35	2	28,80 €	F1
p5001	42	2	52,87 €	F1
p5001	54	2	83,58 €	F1



Reduzierstück



Bogen 45° i/i



Bogen 45° i/a

Art.Nr.	Dim	VPE	Preis	RG
p5041	15	10	4,39 €	F1
p5041	18	10	5,43 €	F1
p5041	22	10	6,29 €	F1
p5041	28	5	18,12 €	F1
p5041	35	4	28,08 €	F1
p5041	42	5	47,25 €	F1
p5041	54	2	69,18 €	F1

Art.Nr.	Dim	VPE	Preis	RG
p5040	15	10	4,19 €	F1
p5040	18	10	5,05 €	F1
p5040	22	10	5,77 €	F1
p5040	28	5	17,40 €	F1
p5040	35	4	27,51 €	F1
p5040	42	5	45,96 €	F1
p5040	54	2	68,85 €	F1

Art.Nr.	Dim	VPE	Preis	RG
p5243	18 x 15	10	4,01 €	F1
p5243	22 x 15	10	4,29 €	F1
p5243	22 x 18	10	4,67 €	F1
p5243	28 x 15	10	10,11 €	F1
p5243	28 x 18	10	10,35 €	F1
p5243	28 x 22	10	10,62 €	F1
p5243	35 x 22	4	13,73 €	F1
p5243	35 x 28	4	14,92 €	F1
p5243	42 x 22	4	25,56 €	F1
p5243	42 x 28	4	23,88 €	F1
p5243	42 x 35	4	24,27 €	F1
p5243	54 x 35	2	31,47 €	F1
p5243	54 x 42	2	30,18 €	F1



Muffe



Schiebemuffe



Reduziermuffe

Art.Nr.	Dim	VPE	Preis	RG
p5270	15	10	4,19 €	F1
p5270	18	10	5,10 €	F1
p5270	22	10	6,05 €	F1
p5270	28	10	11,68 €	F1
p5270	35	4	14,69 €	F1
p5270	42	4	26,79 €	F1
p5270	54	4	36,62 €	F1

Art. Nr.	Dim	VPE	Preis	RG
p4275g	15	10	7,58 €	F1
p4275g	18	10	9,44 €	F1
p4275g	22	10	11,11 €	F1
p4275g	28	10	17,59 €	F1
p4275g	35	4	22,60 €	F1
p4275g	42	4	29,18 €	F1
p4275g	54	4	36,57 €	F1

Art.Nr.	Dim	VPE	Preis	RG
p5240	18 x 15	10	7,11 €	F1
p5240	22 x 15	10	14,35 €	F1
p5240	22 x 18	10	14,69 €	F1
p5240	28 x 22	10	16,78 €	F1
p5240	35 x 28	4	26,70 €	F1
p5240	42 x 35	4	39,33 €	F1
p5240	54 x 42	2	44,01 €	F1



T-Stück reduziert

Art.Nr.	Dim	VPE	Preis	RG
p5130R	15x18x15	10	16,16 €	F1
p5130R	18x15x18	10	9,49 €	F1
p5130R	18x18x15	10	14,35 €	F1
p5130R	22x15x15	10	17,40 €	F1
p5130R	22x15x22	10	11,25 €	F1
p5130R	22x18x18	10	28,56 €	F1
p5130R	22x18x22	10	13,54 €	F1
p5130R	22x22x15	10	20,36 €	F1
p5130R	22x22x18	10	34,81 €	F1
p5130R	22x28x22	10	29,80 €	F1
p5130R	28x15x28	10	24,07 €	F1
p5130R	28x18x28	10	33,22 €	F1
p5130R	28x22x22	5	24,03 €	F1
p5130R	35x15x35	5	32,99 €	F1
p5130R	35x18x35	4	32,80 €	F1
p5130R	35x22x35	4	32,52 €	F1
p5130R	35x28x35	4	33,09 €	F1
p5130R	42x22x42	4	59,26 €	F1
p5130R	42x28x42	4	63,98 €	F1
p5130R	42x35x42	4	64,70 €	F1
p5130R	54x22x54	2	81,29 €	F1
p5130R	54x28x54	1	88,10 €	F1
p5130R	54x35x54	1	92,78 €	F1
p5130R	54x42x54	1	101,17 €	F1



T-Stück

Art.Nr.	Dim	VPE	Preis	RG
p5130	15	10	7,29 €	F1
p5130	18	10	10,11 €	F1
p5130	22	10	12,58 €	F1
p5130	28	4	20,55 €	F1
p5130	35	2	34,38 €	F1
p5130	42	2	64,60 €	F1
p5130	54	1	86,34 €	F1



Übergangsnippel

Art. Nr.	Dim.Zoll	VPE	Preis	RG
p4243g	15 x 1/2	10	5,05 €	F1
p4243g	15 x 3/4	10	10,11 €	F1
p4243g	18 x 1/2	10	6,34 €	F1
p4243g	18 x 3/4	10	7,29 €	F1
p4243g	22 x 1/2	10	10,68 €	F1
p4243g	22 x 3/4	10	8,92 €	F1
p4243g	22 x 1	5	13,11 €	F1
p4243g	28 x 3/4	5	22,56 €	F1
p4243g	28 x 1	5	17,54 €	F1
p4243g	28 x 11/4	5	34,92 €	F1
p4243g	35 x 1	5	39,76 €	F1
p4243g	35 x 11/4	5	39,72 €	F1
p4243g	35 x 11/2	5	45,39 €	F1
p4243g	42 x 11/4	1	51,38 €	F1
p4243g	42 x 11/2	1	55,40 €	F1
p4243g	54 x 11/2	1	118,36 €	F1
p4243g	54 x 2	1	106,70 €	F1



Kappe

Art.Nr.	Dim	VPE	Preis	RG
p5301	15	10	6,63 €	F1
p5301	18	10	9,87 €	F1
p5301	22	10	11,11 €	F1
p5301	28	5	23,26 €	F1
p5301	35	1	26,70 €	F1
p5301	42	1	37,81 €	F1
p5301	54	1	44,72 €	F1



Winkel 90° mit IG

Art. Nr.	Dim.Zoll	VPE	Preis	RG
p4090g	15 x 1/2	10	14,40 €	F1
p4090g	18 x 1/2	10	23,88 €	F1
p4090g	18 x 3/4	10	36,47 €	F1
p4090g	22 x 1/2	10	41,67 €	F1



Übergangsmuffe mit IG

Art. Nr.	Dim.Zoll	VPE	Preis	RG
p4270g	15 x 1/2	10	6,20 €	F1
p4270g	15 x 3/4	10	13,11 €	F1
p4270g	18 x 1/2	10	7,73 €	F1
p4270g	18 x 3/4	10	10,68 €	F1
p4270g	22 x 1/2	10	10,11 €	F1
p4270g	22 x 3/4	10	9,58 €	F1
p4270g	22 x 1	5	16,78 €	F1
p4270g	28 x 3/4	5	16,57 €	F1
p4270g	28 x 1	5	18,88 €	F1
p4270g	28 x 11/4	5	38,90 €	F1
p4270g	35 x 1	5	42,95 €	F1
p4270g	35 x 11/4	5	43,48 €	F1
p4270g	42 x 11/4	5	57,27 €	F1
p4270g	42 x 11/2	1	62,93 €	F1
p4270g	54 x 2	1	109,32 €	F1



T - Stück mit IG

Art. Nr.	Dim.Zoll	VPE	Preis	RG
p4130g	15x1/2x15	5	21,36 €	F1
p4130g	18x1/2x18	5	37,38 €	F1
p4130g	22x1/2x22	5	29,18 €	F1
p4130g	22x3/4x22	5	44,24 €	F1
p4130g	28x1/2x28	5	37,24 €	F1
p4130g	28x3/4x28	5	50,54 €	F1
p4130g	35x1/2x35	2	56,26 €	F1
p4130g	42x1/2x42	2	68,27 €	F1
p4130g	54x1/2x54	2	85,53 €	F1



Einschraubbogen AG

Art. Nr.	Dim.Zoll	VPE	Preis	RG
p4001g	15 x 1/2	10	16,26 €	F1
p4001g	18 x 1/2	10	30,32 €	F1
p4001g	18 x 3/4	10	21,36 €	F1
p4001g	22 x 3/4	10	24,36 €	F1



Übergangsadapter lösbarer Überwurf

Art. Nr.	Dim.Zoll	VPE	Preis	RG
p4355	15 x 3/4	10	12,54 €	F1
p4355	18 x 3/4	10	13,11 €	F1
p4355	22 x 3/4	5	18,45 €	F1
p4355	22 x 1	5	16,55 €	F1
p4355	28 x 1	5	19,88 €	F1
p4355	28 x 11/4	5	21,93 €	F1
p4355	35 x 11/2	5	42,10 €	F1
p4355	42 x 13/4	5	70,16 €	F1
p4355	54 x 23/8	5	98,97 €	F1



Deckenwinkel

Art. Nr.	Dim.Zoll	VPE	Preis	RG
p4471g	15 x 1/2	10	16,02 €	F1
p4471g	18 x 1/2	10	27,46 €	F1
p4471g	22 x 3/4	10	43,96 €	F1



# Kombi-Pressfitting für Wasser + Heizung + GAS + ÖL

**BABO Kombi-Press** ist ein Pressfittingsystem aus Kupfer und Rotguss, das Dank der Verwendung eines gelben hochleistungsfähigen O-Rings aus EPDM die Realisierung von Gas, Wasser und Heizung Installation möglich macht.

Die Dichtung sichert eine ausgezeichnete Zuverlässigkeit der Anlage und ist gemäß den Anforderungen der EN 681/1 zertifiziert. Um die Dichtigkeit und die Festigkeit der Rohr-Fitting-Verbindung zu garantieren, setzen wir ein Spezialprofil ein das mit der V Kontur verpresst wird.

- ✓ **Unverpresst -UNDICHT**
- ✓ Wasser: bis 16 bar bis 95°C
- ✓ Gas: bis 5 bar -20°C bis 70°C
- ✓ Solar( rote Dichtung)
- ✓ Öl (rote Dichtung)
- ✓ Auch für die Druckluftinstallation geeignet.
- ✓ V Kontur (Frabo, IBP, Viega, VSH, Seppelfricke)



Bogen 90° i/i

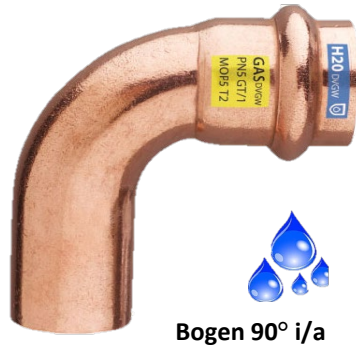

Bogen 90° i/a



Muffe

Art.Nr.	Dim	VPE	Preis	RG
k5002	15	10	5,71 €	F2
k5002	18	10	7,54 €	F2
k5002	22	10	9,15 €	F2
k5002	28	5	17,76 €	F2
k5002	35	5	33,24 €	F2
k5002	42	1	65,72 €	F2
k5002	54	1	90,20 €	F2

Art.Nr.	Dim	VPE	Preis	RG
k5001	15	10	5,51 €	F2
k5001	18	10	6,73 €	F2
k5001	22	10	8,65 €	F2
k5001	28	5	19,23 €	F2
k5001	35	5	35,26 €	F2
k5001	42	1	63,99 €	F2
k5001	54	1	91,06 €	F2

Art.Nr.	Dim	VPE	Preis	RG
k5270	15	10	5,51 €	F2
k5270	18	10	6,73 €	F2
k5270	22	10	7,74 €	F2
k5270	28	10	13,61 €	F2
k5270	35	5	18,26 €	F2
k5270	42	1	33,14 €	F2
k5270	54	1	43,11 €	F2



Bogen 45° i/i



Bogen 45° i/a

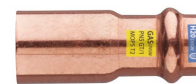

Reduzierstück

Art.Nr.	Dim	VPE	Preis	RG
k5041	15	10	6,33 €	F2
k5041	18	10	7,08 €	F2
k5041	22	10	7,85 €	F2
k5041	28	5	22,81 €	F2
k5041	35	5	30,55 €	F2
k5041	42	5	53,77 €	F2
k5041	54	1	76,44 €	F2

Art.Nr.	Dim	VPE	Preis	RG
k5040	15	10	5,56 €	F2
k5040	18	10	6,22 €	F2
k5040	22	10	7,33 €	F2
k5040	28	5	21,90 €	F2
k5040	35	5	27,12 €	F2
k5040	42	5	52,47 €	F2
k5040	54	1	75,94 €	F2

Art.Nr.	Dim	VPE	Preis	RG
k5243	18 x 15	10	4,60 €	F2
k5243	22 x 15	10	5,62 €	F2
k5243	22 x 18	10	7,28 €	F2
k5243	28 x 15	10	17,96 €	F2
k5243	28 x 18	10	13,51 €	F2
k5243	28 x 22	10	13,16 €	F2
k5243	35 x 22	10	16,80 €	F2
k5243	35 x 28	10	17,35 €	F2
k5243	42 x 35	5	30,00 €	F2
k5243	54 x 35	5	38,70 €	F2
k5243	54 x 42	2	33,74 €	F2

**T-Stück reduziert**



Art.Nr.	Dim	VPE	Preis	RG
k5130R	18x15x18	10	18,97 €	F2
k5130R	22x15x22	10	21,05 €	F2
k5130R	22x18x22	10	23,58 €	F2
k5130R	28x15x28	10	30,16 €	F2
k5130R	28x22x28	10	29,95 €	F2
k5130R	35x22x35	4	40,27 €	F2
k5130R	35x28x35	4	42,34 €	F2
k5130R	42x28x42	4	75,99 €	F2
k5130R	42x35x42	2	75,74 €	F2
k5130R	54x42x54	1	136,08 €	F2

**T-Stück**



Art.Nr.	Dim	VPE	Preis	RG
k5130	15	10	10,32 €	F2
k5130	18	10	16,39 €	F2
k5130	22	5	21,60 €	F2
k5130	28	5	33,69 €	F2
k5130	35	5	45,89 €	F2
k5130	42	1	91,67 €	F2
k5130	54	1	132,14 €	F2

**Übergangsnippel mit AG**

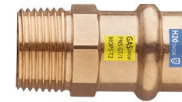

Art. Nr.	Dim.Zoll	VPE	Preis	RG
k4243g	15 x 1/2	10	7,36 €	F2
k4243g	18 x 1/2	10	9,67 €	F2
k4243g	22 x 1/2	10	13,14 €	F2
k4243g	22 x 3/4	10	11,75 €	F2
k4243g	22 x 1	5	14,58 €	F2
k4243g	28 x 3/4	5	29,85 €	F2
k4243g	28 x 1	5	19,43 €	F2
k4243g	35 x 11/4	5	38,45 €	F2
k4243g	42 x 11/2	5	51,95 €	F2
k4243g	54 x 2	1	96,70 €	F2

**T - Stück mit IG**



Art. Nr.	Dim.Zoll	VPE	Preis	RG
k4130g	15x1/2x15	10	24,78 €	F2
k4130g	18x1/2x18	10	32,73 €	F2
k4130g	22x1/2x22	10	35,03 €	F2
k4130g	28x1/2x28	5	47,00 €	F2
k4130g	35x1/2x35	5	62,59 €	F2
k4130g	42x1/2x42	2	77,38 €	F2
k4130g	54x1/2x54	1	96,28 €	F2

**Deckenwinkel**



Art. Nr.	Dim.Zoll	VPE	Preis	RG
k4471g	15 x 1/2	10	20,29 €	F2

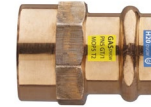

**Übergangsmuffe mit IG**

Art. Nr.	Dim.Zoll	VPE	Preis	RG
k4270g	15 x 1/2	10	8,27 €	F2
k4270g	18 x 1/2	10	9,67 €	F2
k4270g	22 x 1/2	10	11,32 €	F2
k4270g	22 x 3/4	10	11,80 €	F2
k4270g	22 x 1	5	17,30 €	F2
k4270g	28 x 3/4"	5	37,11 €	F2
k4270g	28 x 1	5	20,77 €	F2
k4270g	35 x 11/4	5	43,30 €	F2
k4270g	42 x 11/2	5	66,70 €	F2
k4270g	54 x 2	1	114,76 €	F2

**Kappe**

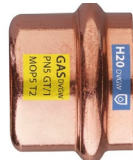

Art.Nr.	Dim	VPE	Preis	RG
k5301	15	10	10,38 €	F2
k5301	18	10	12,79 €	F2
k5301	22	10	17,20 €	F2
k5301	28	10	24,94 €	F2
k5301	35	5	28,59 €	F2

**Schiebemuffe**

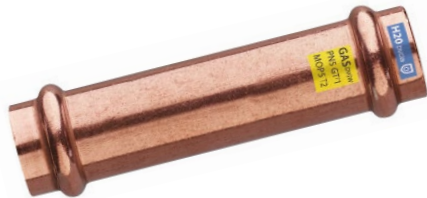

Art.Nr.	Dim	VPE	Preis	RG
K4275	15	10	7,90 €	F2
K4275	18	10	10,06 €	F2
K4275	22	10	13,51 €	F2
K4275	28	5	15,93 €	F2
K4275	35	5	21,90 €	F2
K4275	42	1	34,91 €	F2

**Ein Fitting für alles**  
Wasser, Heizung, Gas und Öl.

Braucht JEDER TOP Qualität

DVGW

- Weniger Lagerhaltung
- Weniger Fahrzeiten
- Immer den richtigen Fitting dabei

WASSER HEIZUNG GAS ÖL

**Endkappen**

JG Speedfit Endkappe, die Rohrleitungen schnell und einfach an Endpunkten vorübergehend oder permanent verschließt. Da er ohne Werkzeug demontierbar ist, kann er jederzeit einfach und schnell entfernt werden, um das System neu zu starten oder zu erweitern.

Art.Nr.	Dim	Preis	RG
SPEEDFIT001	15	6,61 €	F18
SPEEDFIT002	16	9,53 €	F18
SPEEDFIT003	18	9,53 €	F18
SPEEDFIT004	20	9,29 €	F18
SPEEDFIT005	22	9,45 €	F18
SPEEDFIT008	28	22,63 €	F18



**Universal Verbinder**

nun können Sie Rohrleitungen mit unterschiedlichen Innen- und Außendurchmessern schnell und sicher verbinden. Geeignet für Reparatur, Neuinstallation oder dem Verbinden von unterschiedlichen Systemen.



Art.Nr.	Dim	Preis	RG
SPEEDFIT080	16/17	80,77 €	F18
SPEEDFIT082	20	107,01 €	F18
SPEEDFIT083	25/26	134,88 €	F18

# Schraubfittings aus Rotguss mit DVGW

Die Fittings der Serie 3000 zeichnen sich durch Gewinde nach ISO-Norm 7 aus, die eine dichte Verbindung auf dem Gewinde ermöglichen. Sie eignen sich daher bestens zur Realisierung von Brenngasverteilungsanlagen gemäß den Vorgaben der Norm EN 1775 - UNI 7129.

- ✓ Verteilung von GAS
- ✓ Heizungs- und Sanitäranlagen
- ✓ Solaranlagen
- ✓ Druckluftanlagen bis zu 20 Bar
- ✓ Kühlwasserverteilung



Rotguss Winkel 90°/I



Rotguss Winkel 45°/A



Rotguss T-Stück

Art. Nr.	Dim.Zoll	VPE	Preis	RG
3090	3/8	10	5,68 €	F4
3090	1/2	10	5,97 €	F4
3090	3/4	10	8,13 €	F4
3090	1/2 - 3/4	10	15,65 €	F4
3090	1	5	14,36 €	F4
3090	1 1/4	1	27,27 €	F4
3090	1 1/2	1	37,10 €	F4
3090	2	1	65,73 €	F4

Art. Nr.	Dim.Zoll	VPE	Preis	RG
3121	3/8	10	10,42 €	F4
3121	1/2	10	11,64 €	F4
3121	3/4	10	12,96 €	F4
3121	1	10	16,83 €	F4
3121	1 1/4	1	48,22 €	F4
3121	1 1/2	1	74,41 €	F4

Art. Nr.	Dim.Zoll	VPE	Preis	RG
3130	1/4	10	7,14 €	F4
3130	3/8	10	7,64 €	F4
3130	1/2	10	7,40 €	F4
3130	3/4 - 1/2 - 3/4	10	11,87 €	F4
3130	3/4	5	11,70 €	F4
3130	1 - 1/2 - 1	5	26,65 €	F4
3130	1 - 3/4 - 1	5	28,57 €	F4
3130	1	1	20,33 €	F4
3130	1 1/4	1	35,87 €	F4
3130	1 1/4 - 1 - 1 1/4	1	55,51 €	F4
3130	1 1/2	1	48,54 €	F4
3130	2 - 1 - 2	1	111,20 €	F4
3130	2 - 2 - 2	1	72,49 €	F4



Rotguss Winkel 90°/A



Rotguss Red. Stücke I/A

Art. Nr.	Dim.Zoll	VPE	Preis	RG
3092	1/4	10	4,77 €	F4
3092	3/8	10	6,05 €	F4
3092	1/2	10	6,31 €	F4
3092	3/4	10	7,87 €	F4
3092	1	5	13,98 €	F4
3092	1 1/4	1	25,70 €	F4
3092	1 1/2	1	40,88 €	F4
3092	2	1	74,32 €	F4

Art. Nr.	Dim.Zoll	VPE	Preis	RG
3241	3/8 - 1/4	10	2,11 €	F4
3241	1/2 - 1/4	10	2,74 €	F4
3241	1/2 - 3/8	10	2,20 €	F4
3241	3/4 - 3/8	10	4,39 €	F4
3241	3/4 - 1/2	10	2,97 €	F4
3241	1 - 1/2	10	5,43 €	F4
3241	1 - 3/4	10	4,65 €	F4
3241	1 1/4 - 1/2	1	14,28 €	F4
3241	1 1/4 - 3/4	1	12,01 €	F4
3241	1 1/4 - 1	1	8,62 €	F4
3241	1 1/2 - 1	1	13,98 €	F4
3241	1 1/2 - 1 1/4	1	9,63 €	F4
3241	2 - 1	1	27,27 €	F4
3241	2 - 1 1/4	1	21,60 €	F4
3241	2 - 1 1/2	1	18,44 €	F4



Rotguss Doppelnippel

Art. Nr.	Dim.Zoll	VPE	Preis	RG
3270	3/8	10	2,69 €	F4
3270	1/2	10	3,82 €	F4
3270	3/4	10	5,03 €	F4
3270	1	10	8,84 €	F4
3270	1 1/4	1	15,28 €	F4
3270	1 1/2	1	20,30 €	F4
3270	2	1	31,35 €	F4

Art. Nr.	Dim.Zoll	VPE	Preis	RG
3301	1/2	10	2,81 €	F4
3301	3/4	10	4,52 €	F4
3301	1	10	11,00 €	F4
3301	1 1/4	1	12,79 €	F4
3301	1 1/2	1	17,55 €	F4
3301	2	1	37,61 €	F4



Rotguss Red. Muffe I/I



Rotguss Do.Nippel Red.

Art. Nr.	Dim.Zoll	VPE	Preis	RG
3240	1/2 - 3/8	10	4,76 €	F4
3240	3/4 - 1/2	10	5,89 €	F4
3240	1 - 1/2	10	12,12 €	F4
3240	1 - 3/4	10	8,55 €	F4
3240	1 1/4 - 3/4	1	22,34 €	F4
3240	1 1/4 - 1	1	14,92 €	F4
3240	1 1/2 - 3/4	1	26,97 €	F4
3240	1 1/2 - 1	1	28,84 €	F4
3240	1 1/2 - 1 1/4	1	20,89 €	F4
3240	2 - 1 1/4	1	36,05 €	F4
3240	2 - 1 1/2	1	29,54 €	F4

Art. Nr.	Dim.Zoll	VPE	Preis	RG
3280	1/4	10	2,26 €	F4
3280	3/8	10	2,49 €	F4
3280	1/2	10	2,66 €	F4
3280	3/4	10	4,19 €	F4
3280	1	10	7,19 €	F4
3280	1 1/4	1	11,13 €	F4
3280	1 1/2	1	15,77 €	F4
3280	2	1	27,46 €	F4

Art. Nr.	Dim.Zoll	VPE	Preis	RG
3245	1/2 - 3/8	10	2,69 €	F4
3245	3/4 - 1/2	10	4,09 €	F4
3245	1 - 1/2	10	16,38 €	F4
3245	1 - 3/4	10	6,51 €	F4
3245	1 1/4 - 1	1	13,80 €	F4
3246	1 1/2 - 1 1/4	1	20,04 €	F4
3245	1 1/4 - 3/4	1	29,29 €	F4
3245	1 1/2 - 1	1	26,73 €	F4
3245	2 - 1 1/4	1	47,85 €	F4
3245	2 - 1 1/2	1	31,97 €	F4



Rotguss Langnippel



Rotguss Rohrversch. I/A konisch dichtend



Rotguss Deckenwinkel

Art. Nr.	Dim.Zoll	VPE	Preis	RG
3530	1/2 x 40	10	4,82 €	F4
3530	1/2 x 60	10	6,39 €	F4
3530	1/2 x 80	10	9,29 €	F4
3530	1/2 x 100	5	12,28 €	F4
3530	1/2 x 120	1	13,93 €	F4
3530	1/2 x 150	1	16,62 €	F4
3530	1/2 x 200	1	25,89 €	F4
3530	3/4 x 40	10	5,88 €	F4
3530	3/4 x 60	10	9,15 €	F4
3530	3/4 x 80	5	13,13 €	F4
3530	3/4 x 100	5	16,74 €	F4
3530	3/4 x 120	1	21,35 €	F4
3530	3/4 x 150	1	23,96 €	F4
3530	3/4 x 200	1	34,27 €	F4
3530	1 x 40	5	8,72 €	F4
3530	1 x 60	5	12,17 €	F4
3530	1 x 80	1	16,60 €	F4
3530	1 x 100	1	21,27 €	F4
3530	1 x 120	1	24,80 €	F4
3530	1 x 150	1	31,14 €	F4
3530	1 x 200	1	46,42 €	F4
3530	1 1/4 x 60	1	22,50 €	F4
3530	1 1/4 x 80	1	24,85 €	F4
3530	1 1/4 x 100	1	29,60 €	F4
3530	1 1/4 x 120	1	33,94 €	F4
3530	1 1/4 x 150	1	42,42 €	F4
3530	1 1/4 x 200	1	57,08 €	F4
3530	1 1/2 x 60	1	25,02 €	F4
3530	1 1/2 x 80	1	28,49 €	F4
3530	1 1/2 x 100	1	35,94 €	F4
3530	1 1/2 x 120	1	35,30 €	F4
3530	1 1/2 x 150	1	48,52 €	F4
3530	1 1/2 x 200	1	69,10 €	F4
3530	2 x 60	1	29,77 €	F4
3530	2 x 80	1	37,50 €	F4
3530	2 x 100	1	45,57 €	F4
3530	2 x 120	1	52,50 €	F4
3530	2 x 150	1	69,90 €	F4
3530	2 x 200	1	109,62 €	F4

Art. Nr.	Dim.Zoll	VPE	Preis	RG
3341	1/2	1	21,47 €	F4
3341	3/4	1	22,68 €	F4
3341	1	1	46,77 €	F4
3341	1 1/4	1	82,63 €	F4
3341	1 1/2	1	99,31 €	F4
3341	2	1	180,57 €	F4

Art. Nr.	Dim.Zoll	VPE	Preis	RG
3471	1/2	5	17,81 €	F4



Rotguss Stopfen

Art. Nr.	Dim.Zoll	VPE	Preis	RG
3290	1/4	10	3,14 €	F4
3290	3/8	10	3,60 €	F4
3290	1/2	10	3,01 €	F4
3290	3/4	10	4,93 €	F4
3290	1	10	7,37 €	F4
3290	1 1/4	1	11,32 €	F4
3290	1 1/2	1	15,82 €	F4
3290	2	1	26,09 €	F4



Rotguss Rohrversch. I/A flachdichtend

Art. Nr.	Dim.Zoll	VPE	Preis	RG
3331	1/2	1	21,93 €	F4
3331	3/4	1	23,29 €	F4
3331	1	1	46,75 €	F4
3331	1 1/4	1	82,27 €	F4
3331	1 1/2	1	97,87 €	F4
3331	2	1	176,83 €	F4



Rotguss Muffennippel

Art. Nr.	Dim.Zoll	Preis	RG
3242	1/2" x 3/8"	10,60 €	F4
3242	3/4" x 1/2"	17,94 €	F4
3242	1 x 1/2"	19,87 €	F4
3242	1 x 3/4"	18,90 €	F4
3242	1 1/4" x 1"	40,59 €	F4



Rotguss Rohrversch. I/I flachdichtend

Art. Nr.	Dim.Zoll	VPE	Preis	RG
3330	1/2	1	26,53 €	F4
3330	3/4	1	34,91 €	F4
3330	1	1	53,67 €	F4
3330	1 1/4	1	102,51 €	F4
3330	1 1/2	1	124,72 €	F4
3330	2	1	195,09 €	F4

### B - Oyster

>B< Oyster Übergangskupplungen sind aus Rotguss oder Messing vernickelt hergestellt, die Kompensatoren für die >B< Oyster Verschraubung aus Rotguss. Abgedichtet werden die Kupplungen über zwei EPDM O-Ringe.

Für Trinkwasser, Heizung und andere wasserführende Rohrsysteme. DVGW geprüft gemäß Arbeitsblatt W534 und mit der Registriernummer DW-7601BN505 zugelassen. Sie benötigen lediglich die Oyster Zange und einen Gabelschlüssel.



Art. Nr.	Dim.Zoll	VPE	Preis	RG
y8243v	Vernickelt 15 x 1/2	10	8,41 €	F6
y4243z	Zange		61,04 €	F6

Conex | Bänninger



## Hahnverlängerungen aus Rotguss

mit DVGW Prüfung & Innensechskant



Geriffelt

1/2"				
Art.Nr.	Größe	VPE	Preis	RG
3540	1/2" x 10	10	3,25 €	F5
3540	1/2" x 12,5	10	3,58 €	F5
3540	1/2" x 17,5	10	4,21 €	F5
3540	1/2" x 20	10	4,22 €	F5
3540	1/2" x 25	10	4,93 €	F5
3540	1/2" x 30	10	5,60 €	F5
3540	1/2" x 40	10	7,13 €	F5
3540	1/2" x 50	10	8,72 €	F5
3540	1/2" x 65	10	10,52 €	F5
3540	1/2" x 80	10	12,64 €	F5
3540	1/2" x 100	10	15,39 €	F5

3/4"				
Art.Nr.	Größe	VPE	Preis	RG
3540	3/4" x 15	10	5,30 €	F5
3540	3/4" x 20	10	6,15 €	F5
3540	3/4" x 25	10	7,32 €	F5
3540	3/4" x 30	10	8,83 €	F5
3540	3/4" x 40	10	10,96 €	F5
3540	3/4" x 50	10	14,13 €	F5
3540	3/4" x 65	10	15,38 €	F5
3540	3/4" x 80	10	18,10 €	F5
3540	3/4" x 100	10	20,27 €	F5



# Pressfittings V-Kontur HEAT INOX 304

HEAT INOX ist ein hochwertiges Edelstahl-Pressverbindersystem, das speziell für geschlossene Heizungs- und Kühlanlagen konzipiert ist. Es bietet einen sehr hohen Korrosionsschutz, ist korrosionsbeständig gegen Feuchtigkeit im Estrich und ist als Komplettsystem (Rohre und Verbinder) von 15 bis 108 mm erhältlich.

Ein System für geschlossene Heizungsanlagen nach DIN 4751, geschlossene Wasserkreisläufe (Kühlanlagen, Sprinkleranlagen, Druckluftleitungen (trocken / mit Öl))

## Technische Infos:

- ✓ Rohre und Pressverbinder aus Edelstahl
- ✓ die unverpresste Verbindungen bei der Druckprobe ist sofort sichtbar
- ✓ Ausgestattet mit der V Kontur
- ✓ Standardmäßig mit EPDM-Dichtelementen
- ✓ Temperatur bei Heizungsinstallation:
  - ✓ min. -20°C / max. + 120°C/Druck max.: 16 bar
- ✓ Temperatur bei Druckluft max.:
  - ✓ min. -20°C / max. + 120°C/Druck max.: 16 bar



Bogen 90° I/I



Bogen 90° I/A



Edelstahlrohr für Heizung

Art.Nr.	Dim.Zoll	VPE	Preis	RG
p9002	15	10	5,59 €	F11
p9002	18	10	6,64 €	F11
p9002	22	10	7,62 €	F11
p9002	28	10	10,14 €	F11
p9002	35	10	15,94 €	F11
p9002	42	6	29,27 €	F11
p9002	54	2	39,97 €	F11
9002	76*	1	95,95 €	F11
9002	88*	1	116,66 €	F11
9002	108*	1	159,48 €	F11

Art.Nr.	Dim.Zoll	VPE	Preis	RG
p9001	15	10	5,70 €	F11
p9001	18	10	6,50 €	F11
p9001	22	10	7,60 €	F11
p9001	28	10	9,98 €	F11
p9001	35	10	15,64 €	F11
p9001	42	6	27,90 €	F11
p9001	54	2	38,78 €	F11
9001	76*	1	95,95 €	F11
9001	88*	1	116,66 €	F11
9001	108*	1	159,48 €	F11

Art.Nr.	Dim	Länge
92710	15mm	6m
92711	18mm	6m
92712	22mm	6m
92713	28mm	6m
92714	35mm	6m
92715	42mm	6m
92716	54mm	6m
92717	76mm*	6m
92718	88mm*	6m
92719	108mm*	6m



Bogen 45° I/I



Bogen 45° I/A



T-Stück

Art.Nr.	Dim.Zoll	VPE	Preis	RG
p9041	15	10	7,60 €	F11
p9041	18	10	8,11 €	F11
p9041	22	10	9,45 €	F11
p9041	28	10	11,57 €	F11
p9041	35	10	14,89 €	F11
p9041	42	6	23,95 €	F11
p9041	54	2	31,11 €	F11
9041	76*	1	91,56 €	F11
9041	88*	1	109,28 €	F11
9041	108*	1	149,16 €	F11

Art.Nr.	Dim.Zoll	VPE	Preis	RG
p9040	15	10	7,65 €	F11
p9040	18	10	8,12 €	F11
p9040	22	10	9,35 €	F11
p9040	28	10	11,53 €	F11
p9040	35	10	14,05 €	F11
p9040	42	6	22,66 €	F11
p9040	54	2	29,50 €	F11
9040	76*	1	84,16 €	F11
9040	88*	1	100,43 €	F11
9040	108*	1	137,38 €	F11

Art.Nr.	Dim.Zoll	VPE	Preis	RG
p9130	15	10	9,90 €	F11
p9130	18	10	10,19 €	F11
p9130	22	10	11,67 €	F11
p9130	28	10	14,38 €	F11
p9130	35	10	19,55 €	F11
p9130	42	5	27,32 €	F11
p9130	54	4	31,93 €	F11
9130	76*	1	172,77 €	F11
9130	88*	1	189,04 €	F11
9130	108*	1	233,29 €	F11



T-Stück reduziert

Art.Nr.	Dim	VPE	Preis	RG
p9130R	18x15x18	10	12,16 €	F11
p9130R	22x15x22	10	11,78 €	F11
p9130R	22x18x22	10	12,16 €	F11
p9130R	28x15x28	10	12,14 €	F11
p9130R	28x18x28	10	12,91 €	F11
p9130R	28x22x28	10	13,60 €	F11
p9130R	35x15x35	10	15,42 €	F11
p9130R	35x18x35	10	15,57 €	F11
p9130R	35x22x35	10	16,33 €	F11
p9130R	35x28x35	10	17,06 €	F11
p9130R	42x22x42	4	22,82 €	F11
p9130R	42x28x42	4	23,36 €	F11
p9130R	42x35x42	4	24,95 €	F11
p9130R	54x22x54	2	26,93 €	F11
p9130R	54x28x54	2	27,43 €	F11
p9130R	54x35x54	2	28,18 €	F11
p9130R	54x42x54	2	28,99 €	F11
9130R	76x22*	1	129,41 €	F11
9130R	76x28*	1	139,20 €	F11
9130R	76x35*	1	150,08 €	F11
9130R	76x42*	1	150,08 €	F11
9130R	76x54*	1	171,83 €	F11
9130R	88x22*	1	137,03 €	F11
9130R	88x28*	1	146,81 €	F11
9130R	88x35*	1	157,69 €	F11
9130R	88x42*	1	169,65 €	F11
9130R	88x54*	1	176,18 €	F11
9130R	88x76*	1	188,14 €	F11
9130R	108x22*	1	146,18 €	F11
9130R	108x28*	1	155,02 €	F11
9130R	108x35*	1	169,65 €	F11
9130R	108x42*	1	177,20 €	F11
9130R	108x54*	1	192,00 €	F11
9130R	108x76*	1	202,29 €	F11



Verschlusskappe

Art.Nr.	Dim	VPE	Preis	RG
p9301	15	10	6,01 €	F11
p9301	18	10	6,29 €	F11
p9301	22	10	6,85 €	F11
p9301	28	10	9,07 €	F11
p9301	35	10	10,18 €	F11
p9301	42	4	14,23 €	F11
p9301	54	4	16,46 €	F11



Muffe

Art.Nr.	Dim	VPE	Preis	RG
p9290	15	10	4,12 €	F11
p9290	18	10	4,43 €	F11
p9290	22	10	5,35 €	F11
p9290	28	10	6,41 €	F11
p9290	35	10	7,43 €	F11
p9290	42	8	9,65 €	F11
p9290	54	6	12,17 €	F11
9290	76*	1	62,00 €	F11
9290	88*	1	70,85 €	F11
9290	108*	1	90,06 €	F11



Red. Stück

Art. Nr.	Dim	VPE	Preis	RG
p9241	18 x 15	10	4,85 €	F11
p9241	22 x 15	10	5,55 €	F11
p9241	22 x 18	10	5,88 €	F11
p9241	28 x 15	10	7,12 €	F11
p9241	28 x 18	10	6,99 €	F11
p9241	28 x 22	10	6,90 €	F11
p9241	35 x 22	10	9,10 €	F11
p9241	35 x 28	10	9,52 €	F11
p9241	42 x 22	6	16,86 €	F11
p9241	42 x 28	6	17,28 €	F11
p9241	42 x 35	6	10,04 €	F11
p9241	54 x 28	4	28,42 €	F11
p9241	54 x 35	4	20,04 €	F11
p9241	54 x 42	4	12,12 €	F11
9241	76x54*	1	53,18 €	F11
9241	88x54*	1	57,38 €	F11
9241	88x76*	1	78,26 €	F11
9241	108x88*	1	90,06 €	F11



Übergangsmuffe IG

Art. Nr.	Dim	VPE	Preis	RG
p9270g	15 x 1/2	10	8,82 €	F11
p9270g	18 x 1/2	10	9,31 €	F11
p9270g	22 x 1/2	10	9,93 €	F11
p9270g	22 x 3/4	10	11,69 €	F11
p9270g	28 x 1	10	18,15 €	F11
p9270g	35 x 1	10	17,19 €	F11
p9270g	42 x 1 1/2	5	30,58 €	F11
p9270g	54 x 2	5	45,72 €	F11



Übergangsnippel AG

Art.Nr.	Dim	VPE	Preis	RG
p9243g	15 x 1/2	10	8,98 €	F11
p9243g	18 x 1/2	10	9,00 €	F11
p9243g	18 x 3/4	10	8,94 €	F11
p9243g	22 x 1/2	10	9,70 €	F11
p9243g	22 x 3/4	10	10,20 €	F11
p9243g	28 x 1	10	12,92 €	F11
p9243g	35 x 1 1/4	10	18,92 €	F11
p9243g	42 x 1 1/2	6	24,85 €	F11
p9243g	54 x 2	4	34,80 €	F11
9243g	76 x 2 1/2*	1	171,83 €	F11
9243g	88 x 3*	1	258,83 €	F11



T-Stück IG

Art.Nr.	Dim	VPE	Preis	RG
p9130g	15x1/2x15	10	12,78 €	F11
p9130g	18x1/2x18	10	13,29 €	F11
p9130g	22x1/2x22	10	13,79 €	F11
p9130g	28x1/2x28	10	15,81 €	F11
p9130g	35x1/2x35	10	18,22 €	F11
p9130g	42x1/2x42	5	22,14 €	F11
p9130g	54x1/2x54	6	25,05 €	F11
9130g	76x3/4x76*	1	142,71 €	F11
9130g	88x3/4x88*	1	155,08 €	F11
9130g	108x3/4x108*	1	186,59 €	F11



Übergang mit Halbverschraubung

Art. Nr.	Dim	VPE	Preis	RG
p9355	15 x 3/4	1	19,14 €	F11
p9355	18 x 3/4	1	11,66 €	F11
p9355	22 x 1	1	17,75 €	F11
p9355	28 x 1 1/4	1	21,54 €	F11
p9355	35 x 1 1/2	1	23,41 €	F11
p9355	42 x 1 3/4	1	31,16 €	F11
p9355	54 x 2 3/8	1	42,74 €	F11

**Vor Ort Service:**  
Leihmaschine von  
**76 bis 108**

# Pressfittings V-Kontur **Edelstahl** Trinkwasser

Das Caro-Press® System eignet sich ideal für Installationen der Haustechnik, der Industrie, des Schiffbaus und den Brandschutz. Hinsichtlich der Brandschutzanwendung wurde das Caro-Press® System gemäß VdS –CEA 4001 zugelassen. Unser Edelstahl V-Kontur System besteht aus über 200 unterschiedlichen Pressfittings und bietet Ihnen im Abmessungsbereich von 15 – 108 mm zahlreiche Installationsmöglichkeiten.

**\*Achtung: Lieferzeit für 76-108 ca. 1-2 Werktage, M Kontur**

- ✓ Trinkwasser
- ✓ Heizung & Kühlung
- ✓ Sprinkleranlagen
- ✓ Druckluft
- ✓ Dampf
- ✓ Solaranlagen mit extra Dichtungen

**XXL bis 108**

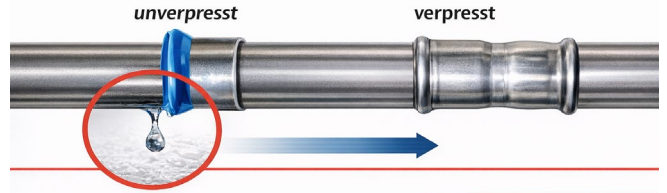

Leckender O-Ring + Folie = **DOPPELTE SICHERHEIT**



Bogen 90° I/I



Bogen 90° I/A



Edelstahlrohr DVGW 1.4401/1.4404

Art.Nr.	Dim.Zoll	VPE	Preis	RG
p7002	15	10	9,11 €	F8
p7002	18	10	10,82 €	F8
p7002	22	10	12,43 €	F8
p7002	28	10	15,72 €	F8
p7002	35	10	24,72 €	F8
p7002	42	6	45,38 €	F8
p7002	54	2	61,99 €	F8
7002	76*	1	156,81 €	F8
7002	88*	1	190,64 €	F8
7002	108*	1	260,60 €	F8

Art.Nr.	Dim.Zoll	VPE	Preis	RG
p7001	15	10	9,30 €	F8
p7001	18	10	10,60 €	F8
p7001	22	10	12,38 €	F8
p7001	28	10	15,47 €	F8
p7001	35	10	24,26 €	F8
p7001	42	6	43,28 €	F8
p7001	54	2	60,15 €	F8
7001	76*	1	156,81 €	F8
7001	88*	1	190,64 €	F8
7001	108*	1	260,60 €	F8

Art.Nr.	Dim	Länge
72710	15mm	6m
72711	18mm	6m
72712	22mm	6m
72713	28mm	6m
72714	35mm	6m
72715	42mm	6m
72716	54mm	6m
72717	76mm*	6m
72718	88mm*	6m
72719	108mm*	6m



Bogen 45° I/I



Bogen 45° I/A



T-Stück

Art.Nr.	Dim.Zoll	VPE	Preis	RG
p7041	15	10	12,38 €	F8
p7041	18	10	13,22 €	F8
p7041	22	10	15,40 €	F8
p7041	28	10	17,94 €	F8
p7041	35	10	23,09 €	F8
p7041	42	6	37,14 €	F8
p7041	54	2	48,25 €	F8
7041	76*	1	149,62 €	F8
7041	88*	1	178,57 €	F8
7041	108*	1	243,74 €	F8

Art.Nr.	Dim.Zoll	VPE	Preis	RG
p7040	15	10	12,47 €	F8
p7040	18	10	13,23 €	F8
p7040	22	10	15,24 €	F8
p7040	28	10	17,89 €	F8
p7040	35	10	21,78 €	F8
p7040	42	6	35,15 €	F8
p7040	54	2	45,76 €	F8
7040	76*	1	137,53 €	F8
7040	88*	1	164,12 €	F8
7040	108*	1	224,49 €	F8

Art.Nr.	Dim.Zoll	VPE	Preis	RG
p7130	15	10	16,12 €	F8
p7130	18	10	16,60 €	F8
p7130	22	10	19,01 €	F8
p7130	28	10	22,29 €	F8
p7130	35	10	30,32 €	F8
p7130	42	5	42,38 €	F8
p7130	54	4	49,50 €	F8
7130	76*	1	282,34 €	F8
7130	88*	1	308,92 €	F8
7130	108*	1	381,23 €	F8

**Großbaustelle?** Wir liefern in Verbindung mit unserem Partner ohne Verzögerung dahin wo Sie Rohr und Fitting benötigen! Von 15mm bis 108 mm



T-Stück reduziert

Art.Nr.	Dim	VPE	Preis	RG
p7130R	18x15x18	10	18,85 €	F8
p7130R	22x15x22	10	18,28 €	F8
p7130R	22x18x22	10	18,85 €	F8
p7130R	28x15x28	10	18,81 €	F8
p7130R	28x18x28	10	20,02 €	F8
p7130R	28x22x28	10	21,09 €	F8
p7130R	35x15x35	10	23,91 €	F8
p7130R	35x18x35	10	24,15 €	F8
p7130R	35x22x35	10	25,33 €	F8
p7130R	35x28x35	10	26,46 €	F8
p7130R	42x22x42	4	35,37 €	F8
p7130R	42x28x42	4	36,23 €	F8
p7130R	42x35x42	4	38,69 €	F8
p7130R	54x22x54	2	41,76 €	F8
p7130R	54x28x54	2	42,53 €	F8
p7130R	54x35x54	2	43,70 €	F8
p7130R	54x42x54	2	44,97 €	F8
7130R	76x22*	1	213,72 €	F8
7130R	76x28*	1	230,67 €	F8
7130R	76x35*	1	247,69 €	F8
7130R	76x42*	1	267,13 €	F8
7130R	76x54*	1	284,13 €	F8
7130R	88x22*	1	225,92 €	F8
7130R	88x28*	1	242,82 €	F8
7130R	88x35*	1	259,80 €	F8
7130R	88x42*	1	279,27 €	F8
7130R	88x54*	1	291,41 €	F8
7130R	88x76*	1	310,88 €	F8
7130R	108x22*	1	240,39 €	F8
7130R	108x28*	1	254,92 €	F8
7130R	108x35*	1	279,27 €	F8
7130R	108x42*	1	291,41 €	F8
7130R	108x54*	1	315,75 €	F8
7130R	108x76*	1	332,67 €	F8



Verschlusskappe

Art.Nr.	Dim	VPE	Preis	RG
p7301	15	10	9,32 €	F8
p7301	18	10	9,75 €	F8
p7301	22	10	10,61 €	F8
p7301	28	10	14,06 €	F8
p7301	35	10	15,79 €	F8
p7301	42	4	22,06 €	F8
p7301	54	4	25,52 €	F8



Muffe

Art.Nr.	Dim	VPE	Preis	RG
p7270	15	10	6,40 €	F8
p7270	18	10	6,86 €	F8
p7270	22	10	8,30 €	F8
p7270	28	10	9,94 €	F8
p7270	35	10	11,52 €	F8
p7270	42	8	14,96 €	F8
p7270	54	6	18,88 €	F8
7270	76*	1	101,32 €	F8
7270	88*	1	115,79 €	F8
7270	108*	1	147,16 €	F8



Red. Stück

Art. Nr.	Dim	VPE	Preis	RG
p7241	18 x 15	10	7,52 €	F8
p7241	22 x 15	10	8,59 €	F8
p7241	22 x 18	10	9,12 €	F8
p7241	28 x 15	10	11,05 €	F8
p7241	28 x 18	10	10,85 €	F8
p7241	28 x 22	10	10,69 €	F8
p7241	35 x 22	10	14,13 €	F8
p7241	35 x 28	10	14,76 €	F8
p7241	42 x 22	6	26,16 €	F8
p7241	42 x 28	6	26,81 €	F8
p7241	42 x 35	6	15,57 €	F8
p7241	54 x 28	4	44,06 €	F8
p7241	54 x 35	4	31,08 €	F8
p7241	54 x 42	4	18,78 €	F8
7241	76x42*	1	83,98 €	F8
7241	76x54*	1	86,90 €	F8
7241	88x54*	1	93,76 €	F8
7241	88x76*	1	127,88 €	F8
7241	108x54*	1	98,56 €	F8
7241	108x76*	1	132,76 €	F8
7241	108x88*	1	147,16 €	F8



Langmuffe

Art.Nr.	Dim	VPE	Preis	RG
p7275A	15	10	11,17 €	F8
p7275B	18	10	11,63 €	F8
p7275C	22	10	13,19 €	F8
p7275D	28	10	15,48 €	F8
p7275E	35	10	17,31 €	F8
p7275F	42	8	20,03 €	F8
p7275G	54	6	25,50 €	F8



Übergangsmuffe IG

Art. Nr.	Dim	VPE	Preis	RG
p7270g	15 x 1/2	10	13,67 €	F8
p7270g	18 x 1/2	10	14,45 €	F8
p7270g	22 x 1/2	10	15,40 €	F8
p7270g	22 x 3/4	10	18,14 €	F8
p7270g	28 x 1	10	28,16 €	F8
p7270g	35 x 11/4	10	30,80 €	F8
p7270g	42 x 11/2	5	35,08 €	F8
p7270g	54 x 2	5	70,90 €	F8



T-Stück mit IG Abgang

Art.Nr.	Dim	VPE	Preis	RG
p7130g	15x1/2x15	10	19,83 €	F8
p7130g	18x1/2x18	10	20,60 €	F8
p7130g	22x1/2x22	10	21,39 €	F8
p7130g	28x1/2x28	10	24,52 €	F8
p7130g	35x1/2x35	10	28,26 €	F8
p7130g	42x1/2x42	5	34,33 €	F8
p7130g	54x1/2x54	6	38,85 €	F8
7130g	76x3/4x76*	1	234,68 €	F8
7130g	76x2x76,2*	1	259,90 €	F8
7130g	88x3/4x88*	1	255,03 €	F8
7130g	88x2x88*	1	270,82 €	F8
7130g	108x3/4x108*	1	306,86 €	F8
7130g	108x2x108*	1	327,24 €	F8



Übergang mit Halbverschraubung

Art. Nr.	Dim	VPE	Preis	RG
p7355	15 x 3/4	1	18,08 €	F8
p7355	18 x 3/4	1	18,08 €	F8
p7355	22 x 1	1	27,52 €	F8
p7355	28 x 11/4	1	31,88 €	F8
p7355	35 x 11/2	1	36,31 €	F8
p7355	42 x 1 3/4	1	48,33 €	F8
p7355	54 x 2 3/8	1	64,60 €	F8



Übergangsnippel AG

Art.Nr.	Dim	VPE	Preis	RG
p7243g	15 x 1/2	10	13,94 €	F8
p7243g	18 x 1/2	10	13,97 €	F8
p7243g	18 x 3/4	10	13,87 €	F8
p7243g	22 x 1/2	10	15,05 €	F8
p7243g	22 x 3/4	10	15,82 €	F8
p7243g	28 x 1	10	20,03 €	F8
p7243g	35 x 11/4	10	29,35 €	F8
p7243g	42 x 11/2	6	42,79 €	F8
p7243g	54 x 2	4	57,45 €	F8
7243g	76 x 21/2*	1	280,97 €	F8
7243g	88 x 3*	1	421,54 €	F8



Deckenwinkel

Art. Nr.	Dim.Zoll	VPE	Preis	RG
p7472g	15 x 1/2	10	22,09 €	F8
p7472g	18 x 1/2	10	22,40 €	F8
p7472g	22 x 3/4	10	32,14 €	F8

**Vor Ort Service:**  
**Leihmaschine von**  
**76 bis 108**

# Pressfittings V-Kontur C-Stahl Heizung

Unser C-Stahl V-Kontur System besteht aus über 200 unterschiedlichen Pressfittings und bietet Ihnen im Abmessungsbereich von 15 – 108 mm zahlreiche Installationsmöglichkeiten. Neben der Standard-Heizungsinstallation können auch unterschiedlichste Industrieanlagen mit unserem System errichtet werden.

**\*Achtung: Lieferzeit für 76-108 ca. 1-2 Werktage, M Kontur**

- ✓ Heizung & Kühlung
- ✓ Sprinkleranlagen
- ✓ Druckluft
- ✓ Solaranlagen mit extra Dichtungen

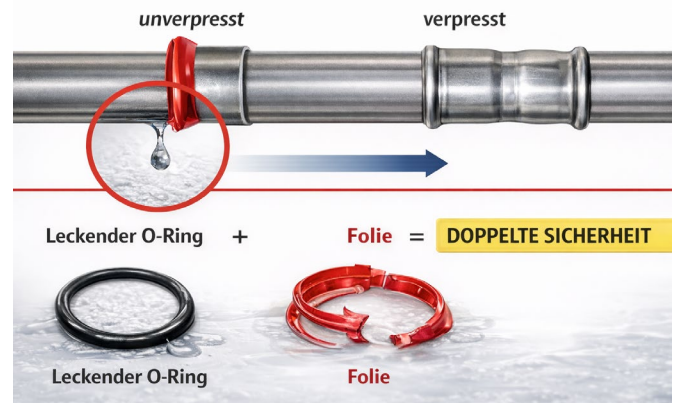

**XXL bis 108**



Bogen 90°



Bogen 90° I/A



**C - Stahlrohr  
von Innen & Aussen verzinkt!**

Art.Nr.	Dim	VPE	Preis	RG
p8002	15	20	4,25 €	F10
p8002	18	20	4,72 €	F10
p8002	22	20	5,38 €	F10
p8002	28	10	7,22 €	F10
p8002	35	10	13,92 €	F10
p8002	42	6	23,22 €	F10
p8002	54	6	30,03 €	F10
8002	76*	1	74,29 €	F10
8002	88*	1	102,40 €	F10
8002	108*	1	144,97 €	F10

Art.Nr.	Dim	VPE	Preis	RG
p8001	15	20	4,44 €	F10
p8001	18	20	4,90 €	F10
p8001	22	20	5,54 €	F10
p8001	28	10	7,20 €	F10
p8001	35	10	14,47 €	F10
p8001	42	6	23,28 €	F10
p8001	54	6	30,54 €	F10
8001	76*	1	75,53 €	F10
8001	88*	1	106,69 €	F10
8001	108*	1	149,55 €	F10

Art.Nr.	Dim
82710	15mm
82711	18mm
82712	22mm
82713	28mm
82714	35mm
82715	42mm
82716	54mm
82717	76mm*
82718	88mm*
82719	108mm*



Bogen 45° I/I



Bogen 45° I/A



T-Stück

Art.Nr.	Dim	VPE	Preis	RG
p8041	15	20	4,88 €	F10
p8041	18	20	5,15 €	F10
p8041	22	20	5,51 €	F10
p8041	28	10	7,42 €	F10
p8041	35	10	13,35 €	F10
p8041	42	5	16,81 €	F10
p8041	54	4	23,49 €	F10
8041	76*	1	72,37 €	F10
8041	88*	1	99,28 €	F10
8041	108*	1	135,31 €	F10

Art.Nr.	Dim	VPE	Preis	RG
p8040	15	20	4,81 €	F10
p8040	18	20	4,95 €	F10
p8040	22	20	5,35 €	F10
p8040	28	10	7,32 €	F10
p8040	35	10	13,12 €	F10
p8040	42	5	17,01 €	F10
p8040	54	4	23,91 €	F10
8040	76*	1	75,58 €	F10
8040	88*	1	100,83 €	F10
8040	108*	1	137,08 €	F10

Art.Nr.	Dim	VPE	Preis	RG
p8130	15	20	7,81 €	F10
p8130	18	20	8,42 €	F10
p8130	22	20	9,11 €	F10
p8130	28	10	11,73 €	F10
p8130	35	8	17,50 €	F10
p8130	42	5	25,98 €	F10
p8130	54	4	31,23 €	F10
8130	76*	1	129,21 €	F10
8130	88*	1	148,30 €	F10
8130	108*	1	193,11 €	F10

**Großbaustelle?** Wir liefern in Verbindung mit unserem Partner ohne Verzögerung dahin, wo Sie Rohr und Fitting benötigen! Von 15mm bis 108 mm



T-Stück reduziert

Art.Nr.	Dim	VPE	Preis	RG
p8130R	18x15x18	20	8,57 €	F10
p8130R	22x15x22	20	8,63 €	F10
p8130R	22x18x22	20	8,87 €	F10
p8130R	28x15x28	10	11,24 €	F10
p8130R	28x18x28	10	11,68 €	F10
p8130R	28x22x28	10	12,69 €	F10
p8130R	35x15x35	10	16,10 €	F10
p8130R	35x18x35	10	17,23 €	F10
p8130R	35x22x35	10	17,78 €	F10
p8130R	35x28x35	10	18,08 €	F10
p8130R	42x22x42	5	23,07 €	F10
p8130R	42x28x42	4	23,75 €	F10
p8130R	42x35x42	5	23,72 €	F10
p8130R	54x22x54	4	27,02 €	F10
p8130R	54x28x54	4	27,66 €	F10
p8130R	54x35x54	6	28,45 €	F10
p8130R	54x42x54	4	30,03 €	F10
8130R	76x22*	1	92,51 €	F10
8130R	76x28*	1	93,34 €	F10
8130R	76x35*	1	95,23 €	F10
8130R	76x42*	1	96,67 €	F10
8130R	76x54*	1	97,81 €	F10
8130R	88x22*	1	132,85 €	F10
8130R	88x28*	1	134,30 €	F10
8130R	88x35*	1	136,78 €	F10
8130R	88x42*	1	139,08 €	F10
8130R	88x54*	1	145,86 €	F10
8130R	88x76*	1	141,55 €	F10
8130R	108x22*	1	163,20 €	F10
8130R	108x28*	1	164,65 €	F10
8130R	108x35*	1	165,90 €	F10
8130R	108x42*	1	167,37 €	F10
8130R	108x54*	1	170,26 €	F10
8130R	108x76*	1	160,57 €	F10



T-Stück mit IG Abgang

Art.Nr.	Dim	VPE	Preis	RG
p8130g	15x1/2x15	20	10,91 €	F10
p8130g	18x1/2x18	20	10,97 €	F10
p8130g	22x1/2x22	20	11,59 €	F10
p8130g	22x3/4x22	20	15,91 €	F10
p8130g	28x1/2x28	10	13,22 €	F10
p8130g	28x3/4x28	10	16,24 €	F10
p8130g	35x1/2x35	10	17,58 €	F10
p8130g	42x1/2x42	5	27,05 €	F10
p8130g	54x1/2x54	5	31,81 €	F10
8130g	76x3/4x76*	1	112,61 €	F10
8130g	88x3/4x88*	1	152,08 €	F10
8130g	108x3/4x108*	1	180,65 €	F10



Übergangsnippel AG

Art.Nr.	Dim	VPE	Preis	RG
p8243g	15 x 1/2	20	8,78 €	F10
p8243g	18 x 1/2	20	8,97 €	F10
p8243g	18 x 3/4	20	9,60 €	F10
p8243g	22 x 1/2	20	13,44 €	F10
p8243g	22 x 3/4	20	9,95 €	F10
p8243g	22 x 1	20	9,74 €	F10
p8243g	28 x 1	10	13,07 €	F10
p8243g	35 x 11/4	10	18,88 €	F10
p8243g	42 x 11/2	6	19,99 €	F10
p8243g	54 x 2	4	30,88 €	F10
8243g	76 x 2 1/2"	1	79,43 €	F10
8243g	88 x 3"*	1	113,09 €	F10

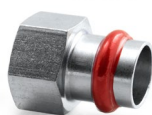

Übergangsmuffe IG

Art.Nr.	Dim	VPE	Preis	RG
p8270g	15 x 1/2	20	8,27 €	F10
p8270g	18 x 1/2	20	8,45 €	F10
p8270g	18 x 3/4	20	10,34 €	F10
p8270g	22 x 3/4	20	10,51 €	F10
p8270g	28 x 1	10	12,80 €	F10
p8270g	35 x 1 1/4	10	17,86 €	F10
p8270g	42 x 1 1/2	5	18,81 €	F10
p8270g	54 x 2	5	30,19 €	F10



Muffe

Art.Nr.	Dim	VPE	Preis	RG
p8270	15	20	2,83 €	F10
p8270	18	20	2,94 €	F10
p8270	22	20	3,27 €	F10
p8270	28	20	4,24 €	F10
p8270	35	10	6,72 €	F10
p8270	42	8	8,93 €	F10
p8270	54	6	10,71 €	F10
8270	76*	1	41,50 €	F10
8270	88*	1	51,68 €	F10
8270	108*	1	68,86 €	F10



Verschlusskappe

Art.Nr.	Dim	VPE	Preis	RG
p8301	15	20	5,84 €	F10
p8301	18	20	6,25 €	F10
p8301	22	10	6,84 €	F10
p8301	28	10	9,87 €	F10
p8301	35	10	11,68 €	F10
p8301	42	10	18,34 €	F10
p8301	54	10	19,93 €	F10
8301	76*	1	39,42 €	F10
8301	88*	1	49,18 €	F10
8301	108*	1	71,04 €	F10



Red. Stück

Art.Nr.	Dim	VPE	Preis	RG
p8241	18 x 15	20	3,21 €	F10
p8241	22 x 15	20	4,25 €	F10
p8241	22 x 18	20	4,36 €	F10
p8241	28 x 15	20	6,32 €	F10
p8241	28 x 18	20	6,44 €	F10
p8241	28 x 22	20	4,92 €	F10
p8241	35 x 22	10	7,19 €	F10
p8241	35 x 28	10	5,24 €	F10
p8241	42 x 22	6	11,78 €	F10
p8241	42 x 28	6	11,98 €	F10
p8241	42 x 35	6	8,63 €	F10
p8241	54 x 28	4	28,70 €	F10
p8241	54 x 35	4	19,69 €	F10
p8241	54 x 42	4	15,91 €	F10
8241	76x42*	1	70,23 €	F10
8241	76x54*	1	97,81 €	F10
8241	88x54*	1	145,86 €	F10
8241	88x76*	1	141,55 €	F10
8241	108x54*	1	170,26 €	F10
8241	108x76*	1	171,72 €	F10
8241	108x88*	1	172,92 €	F10



Schiebemuffe

Art.Nr.	Dim	VPE	Preis	RG
p8275	15	20	3,59 €	F10
p8275	18	20	4,01 €	F10
p8275	22	20	4,41 €	F10
p8275	28	20	5,48 €	F10
p8275	35	10	9,87 €	F10
p8275	42	8	11,76 €	F10
p8275	54	6	13,89 €	F10

**Vor Ort Service:**  
Leihmaschine von  
**76 bis 108**



# Lötfittings aus Kupfer & Rotguss für Wasser & Gas

Für die Trinkwasserinstallationen, Heizungsinstallationen (inkl. Fußboden- und Wandheizungen), Heizölinstallationen, Erdgasinstallationen, Flüssiggasinstallationen (DVGW-TRGI und nach Arbeitsblatt G600), Solaranlagen, medizinisch-technische Gase/Reinstgase, Druckluftanlagen (ölfrei und trocken), Kälte- und Klimainstallationen



Bogen 90° I/I

Art. Nr.	Dim.Zoll	VPE	Preis	RG
5002a	15	10	1,07 €	F3
5002a	18	10	1,27 €	F3
5002a	22	10	2,24 €	F3
5002a	28	10	3,28 €	F3



Bogen 90° I/A

Art. Nr.	Dim.Zoll	VPE	Preis	RG
5001a	15	10	1,02 €	F3
5001a	18	10	2,15 €	F3
5001a	22	10	2,60 €	F3
5001a	28	10	6,94 €	F3



T - Stück

Art. Nr.	Dim.Zoll	VPE	Preis	RG
5130	15	10	1,26 €	F3
5130	18	10	2,40 €	F3
5130	22	10	4,20 €	F3
5130	28	10	7,73 €	F3



Bogen 45° I/I

Art. Nr.	Dim.Zoll	VPE	Preis	RG
5041	15	10	1,07 €	F3
5041	18	10	2,29 €	F3
5041	22	10	2,55 €	F3
5041	28	10	4,61 €	F3



Bogen 45° I/A

Art. Nr.	Dim.Zoll	VPE	Preis	RG
5040	15	10	0,85 €	F3
5040	18	10	2,59 €	F3
5040	22	10	2,49 €	F3
5040	28	10	4,80 €	F3



T - Stück reduziert

Art. Nr.	Dim.Zoll	VPE	Preis	RG
5130R	22x15x15	10	7,26 €	F3
5130R	22x15x22	10	3,33 €	F3



Reduziernippel I/A

Art. Nr.	Dim.Zoll	VPE	Preis	RG
5243	18x15	10	1,11 €	F3
5243	22x15	10	2,06 €	F3
5243	22x18	10	2,08 €	F3
5243	28x15	10	9,56 €	F3
5243	28x18	10	8,39 €	F3
5243	28x22	10	3,43 €	F3



Muffe

Art. Nr.	Dim.Zoll	VPE	Preis	RG
5270	15	10	0,48 €	F3
5270	18	10	0,62 €	F3
5270	22	10	1,03 €	F3
5270	28	10	2,46 €	F3



Übergangsmuffe IG

Art. Nr.	Dim.Zoll	VPE	Preis	RG
4270g	15x1/2	10	2,66 €	F3
4270g	15x3/4	10	7,68 €	F3
4270g	18x1/2	10	3,83 €	F3
4270g	18x3/4	10	6,37 €	F3
4270g	22x1/2	10	5,12 €	F3
4270g	22x3/4	10	5,17 €	F3
4270g	22x1	10	7,20 €	F3
4270g	28x3/4	10	10,87 €	F3
4270g	28x1	10	8,30 €	F3
4270g	28x11/4	10	23,14 €	F3



Deckenwinkel

Art. Nr.	Dim.Zoll	VPE	Preis	RG
4472g	15x1/2	10	3,54 €	F3
4472g	22x3/4	10	20,36 €	F3



T-Stück IG

Art. Nr.	Dim.Zoll	VPE	Preis	RG
4130g	15x1/2x15	10	5,95 €	F3
4130g	18x1/2x18	10	10,57 €	F3
4130g	22x1/2x22	10	15,16 €	F3
4130g	28x1/2x28	10	22,08 €	F3



Übergangsnippel AG

Art. Nr.	Dim.Zoll	VPE	Preis	RG
4243g	15x1/2	10	1,82 €	F3
4243g	15x3/4	10	4,42 €	F3
4243g	18x1/2	10	2,53 €	F3
4243g	22x1/2	10	4,73 €	F3
4243g	22x3/4	10	3,42 €	F3
4243g	22x1	10	4,83 €	F3
4243g	28x3/4	10	8,59 €	F3
4243g	28x1	10	5,54 €	F3
4243g	28x11/4	10	12,59 €	F3

## TURBO Saugglocke

Saugglocke aus strapazierfähigem Polyethylen zum schnellen Beseitigen von Verstopfungen in Spülbecken. Sauger zur Reinigung abnehmbar.



Art.Nr.	Preis p.St.	RG
w1007	26,76 €	J1

# BABO Premium Press

Aluverbundrohrsystem für Sanitär-, Heizungs- & Druckluftanlagen



Am Lager von  
16 mm bis 63mm

Hochwertige  
Metallfittinge

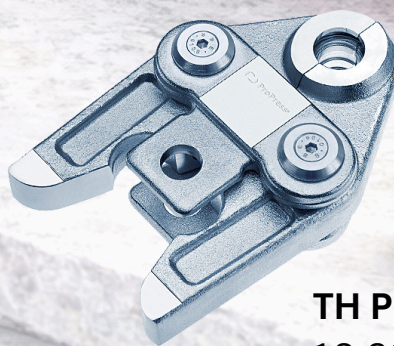

TH Presskontur

16-20-26-32-40-50-63

Das geprüfte **BABO** Press-System besteht aus dem hochwertigem Metallverbundrohr und einem umfangreichen, hochqualitativen Fitting-Sortiment. Diese Kombination ergibt eine dauerhaft sichere Verbindungssystemtechnik für die einfache Installation von Sanitär- und Heizungsanlagen. Die Fittinge bieten eine optimale Rohreinführung und sind unverpresst undicht.



unverpresst undicht



Schnelle Verfügbarkeit



Metall-Fittinge von 16 - 63mm



Hochwertiges Metallverbundrohr

**unverpresst undicht**



[www.babo-team.de](http://www.babo-team.de)



51



BABO Preisliste 15.06.2026

## BABO Premium Systemrohr Aluverbundrohr auf Rollen

- ✓ DVGW-Zugelassen
- ✓ max. Druck 10 bar



Art. Nr.	Dim.	VPE	Preis p.m.	RG
Z1co	16 x 2 mm	200	2,50 €	F17
Z1co	20 x 2 mm	100	3,99 €	F17
Z1co	26 x 3mm	50	7,75 €	F17
Z1co	32 x 3mm	50	12,54 €	F17

## BABO Premium Systemrohr nach 50% GEG

- DVGW-Zugelassen
- max. Druck 10 bar
- mit 10mm Isolierung

Braucht JEDER  
TOP Qualität



Art. Nr.	Dim.	VPE	Preis p.m.	RG
Z3co	16 x 2 mm	50	7,51 €	F17
Z3co	20 x 2 mm	50	8,48 €	F17
Z3co	26 x 3 mm	50	13,68 €	F17

## Deckenwinkel



Art. Nr.	Dim.	VPE	Preis	RG
Z5co	16x1/2"	10	14,86 €	F16
Z5co	20x1/2"	10	15,30 €	F16
Z5co	20x3/4"	10	20,08 €	F16

## Doppel Deckenwinkel



Art. Nr.	Dim.	VPE	Preis	RG
Z10co	16x1/2"	10	34,62 €	F16
Z10co	20x1/2"	10	38,95 €	F16

## Schallschutzelemente



Art. Nr.	VPE	Preis	RG
Z4co-2006	10	13,57 €	F16

## Montageeinheit Abstand 153mm



Art. Nr.	Dim.	VPE	Preis	RG
Z22co	16x1/2" IG	1	39,74 €	F16

## Multihalter



Art.Nr.	VPE	Preis p .St.	RG	
L1250	LANG	35	9,96 €	I2
L1250A	KURZ	50	9,14 €	I2
L1250B	FLACH	50	8,13 €	I2

Leifeld

L1257	50mm	50	10,91 €	I2
-------	------	----	---------	----

## BABO Premium Systemrohr Aluverbundrohr auf Stange

- ✓ DVGW-Zugelassen
- ✓ max. Druck 10 bar



Art. Nr.	Dim.	VPE	Preis p.m.	RG
Z2co	16 x 2 mm	300	3,99 €	F17
Z2co	20 x 2 mm	200	5,70 €	F17
Z2co	26 x 3mm	110	10,13 €	F17
Z2co	32 x 3mm	70	14,70 €	F17
Z2co	40 x 3,5 mm	35	26,73 €	F17
Z2co	50 x 4 mm	15	55,85 €	F17
Z2co	63 x 4,5mm	5	110,17 €	F17

Es werden nur ganze VPE's verschickt!

## Absatznippel Press x Außengewinde



Art. Nr.	Dim.	VPE	Preis	RG
Z20co	16x1/2"	10	5,80 €	F16
Z20co	20x1/2"	10	7,28 €	F16
Z20co	20x3/4"	10	9,94 €	F16
Z20co	26x1/2"	5	17,73 €	F16
Z20co	26x3/4"	5	14,21 €	F16
Z20co	26x1"	5	17,73 €	F16
Z20co	32x1"	1	19,71 €	F16
Z20co	40x11/4"	1	34,01 €	F16
Z20co	50x11/2"	1	47,93 €	F16
Z20co	63x2"	1	181,72 €	F16

## Absatzmuffen Press x Innengewinde



Art. Nr.	Dim.	VPE	Preis	RG
Z19co	16x1/2"	10	7,08 €	F16
Z19co	20x1/2"	10	9,03 €	F16
Z19co	20x3/4"	10	11,68 €	F16
Z19co	26x3/4"	5	15,30 €	F16
Z19co	26x1"	5	19,50 €	F16
Z19co	32x1"	1	21,83 €	F16
Z19co	40x11/4"	1	34,89 €	F16
Z19co	50x11/2"	1	69,50 €	F16
Z19co	63x2"	1	177,40 €	F16

## Winkel 90°



Art. Nr.	Dim.	VPE	Preis	RG
Z9co	16	10	10,56 €	F16
Z9co	20	10	12,72 €	F16
Z9co	26	5	19,26 €	F16
Z9co	32	1	26,92 €	F16
Z9co	40	1	40,50 €	F16
Z9co	50	1	70,88 €	F16
Z9co	63	1	246,62 €	F16

## Winkel 45°



Art. Nr.	Dim.	VPE	Preis	RG
Z40co	26	5	31,51 €	F16
Z40co	32	1	36,01 €	F16
Z40co	40	1	61,76 €	F16
Z40co	50	1	124,70 €	F16
Z40co	63	1	250,50 €	F16

## T-Stücke



Art. Nr.	Dim.	VPE	Preis	RG
Z12co	16	10	14,21 €	F16
Z12co	20	10	18,01 €	F16
Z12co	26	5	27,96 €	F16
Z12co	32	1	42,06 €	F16
Z12co	40	1	64,80 €	F16
Z12co	50	1	116,21 €	F16
Z12co	63	1	325,36 €	F16

## Muffen



Art. Nr.	Dim.	VPE	Preis	RG
Z18co	16	10	8,57 €	F16
Z18co	20	10	10,71 €	F16
Z18co	26	5	16,01 €	F16
Z18co	32	1	24,40 €	F16
Z18co	40	1	39,10 €	F16
Z18co	50	1	62,39 €	F16
Z18co	63	1	174,10 €	F16

## T-Stücke reduziert



Art. Nr.	Dim.	VPE	Preis	RG
Z11co	16x20x16	10	19,21 €	F16
Z11co	20x16x16	10	18,07 €	F16
Z11co	20x16x20	10	18,52 €	F16
Z11co	20x20x16	10	19,50 €	F16
Z11co	26x16x20	5	27,77 €	F16
Z11co	26x16x26	5	28,57 €	F16
Z11co	26x20x16	5	29,08 €	F16
Z11co	26x20x20	5	28,57 €	F16
Z11co	26x20x26	5	28,57 €	F16
Z11co	26x26x16	5	29,08 €	F16
Z11co	26x26x20	5	28,57 €	F16
Z11co	32x16x32	1	41,09 €	F16
Z11co	32x20x32	1	41,09 €	F16
Z11co	32x26x26	1	42,76 €	F16
Z11co	32x26x32	1	41,97 €	F16
Z11co	40x26x40	1	60,74 €	F16
Z11co	40x32x40	1	60,74 €	F16
Z11co	50x26x50	1	110,57 €	F16
Z11co	50x40x50	1	130,40 €	F16

## Reduziermuffe



Art. Nr.	Dim.	VPE	Preis	RG
Z17co	20x16	10	11,43 €	F16
Z17co	26x16	5	14,98 €	F16
Z17co	26x20	5	15,30 €	F16
Z17co	32x20	1	22,84 €	F16
Z17co	32x26	1	22,84 €	F16
Z17co	40x26	1	36,23 €	F16
Z17co	40x32	1	37,74 €	F16
Z17co	50x32	1	62,39 €	F16
Z17co	50x40	1	65,12 €	F16
Z17co	63x40	1	168,75 €	F16
Z17co	63x50	1	181,72 €	F16

## Übergang von Aluverbund auf Kupfer



Art. Nr.	Dim.	VPE	Preis	RG
Z39co	16-15	10	19,26 €	F16
Z39co	20-22	10	23,02 €	F16



## T-Stücke mit Innengewinde



Art. Nr.	Dim.	VPE	Preis	RG
Z13co	16x1/2"x16	10	17,04 €	F16
Z13co	20x1/2"x20	10	18,60 €	F16
Z13co	26x1/2"x26	5	24,65 €	F16
Z13co	32x1/2"x32	1	39,02 €	F16
Z13co	40x1"x40	1	122,05 €	F16
Z13co	50x1 1/4"50	1	127,57 €	F16



Art. Nr.	Dim.	VPE	Preis	RG
Z41co	16x1/2"	10	11,24 €	F16
Z41co	16x3/4"	10	12,72 €	F16
Z41co	20x3/4"	10	13,79 €	F16
Z41co	26x1"	5	21,04 €	F16
Z41co	32x1"	1	45,92 €	F16
Z41co	32x1 1/4"	1	45,93 €	F16
Z41co	40x1 1/4"	1	93,40 €	F16

## Heizkörperanschluss Winkel kurz 300mm 15mm Rohr-Kupfer vernickelt



Art. Nr.	Dim.	VPE	Preis	RG
Z25co	16mm	2	25,52 €	F16



## Winkel 90° Außengewinde

Art. Nr.	Dim.	VPE	Preis	RG
Z7co	16x1/2"	10	11,05 €	F16
Z7co	20x1/2"	10	12,72 €	F16
Z7co	20x3/4"	10	13,31 €	F16
Z7co	26x3/4"	5	18,26 €	F16
Z7co	32x1"	1	24,32 €	F16

## Presskappe



Art. Nr.	Dim.	VPE	Preis	RG
Z23co	16	10	9,64 €	F16
Z23co	20	10	11,05 €	F16
Z23co	26	5	15,42 €	F16
Z23co	32	1	18,34 €	F16
Z23co	40	1	32,70 €	F16
Z23co	50	1	62,39 €	F16

## Winkel 90° Innengewinde



Art. Nr.	Dim.	VPE	Preis	RG
Z8co	16x1/2"	10	9,08 €	F16
Z8co	20x1/2"	10	12,20 €	F16
Z8co	20x3/4"	10	16,45 €	F16
Z8co	26x3/4"	5	18,95 €	F16
Z8co	32x1"	1	24,48 €	F16

# Richtig ABDRÜCKEN mit Luft



Fehler können passieren, darum sind unsere Systeme **unverpresst UNDICHT!**

Ein möglicher Fehler wird gefunden, wenn du die Druckprobe richtig durchführst.

## 1. Dichtheitsprüfung:

- Temperatenausgleich abwarten
- Prüfdruck **150 mbar**
- Leitungsvolumen  $\leq 100$  Liter
  - = Prüfzeit mindestens **120 Minuten**
- Leitungsvolumen  $> 100$  Liter
  - = Prüfzeitverlängerung um 20 Minuten je weitere 100 Liter



mind. 2 H

## 2. Belastungsprüfung:

- Temperatenausgleich abwarten
- Prüfdruck  $\leq$  DN 50 max. 3 bar
- Prüfzeit: 30 Minuten



## Druckprüfung: So einfach geht's!

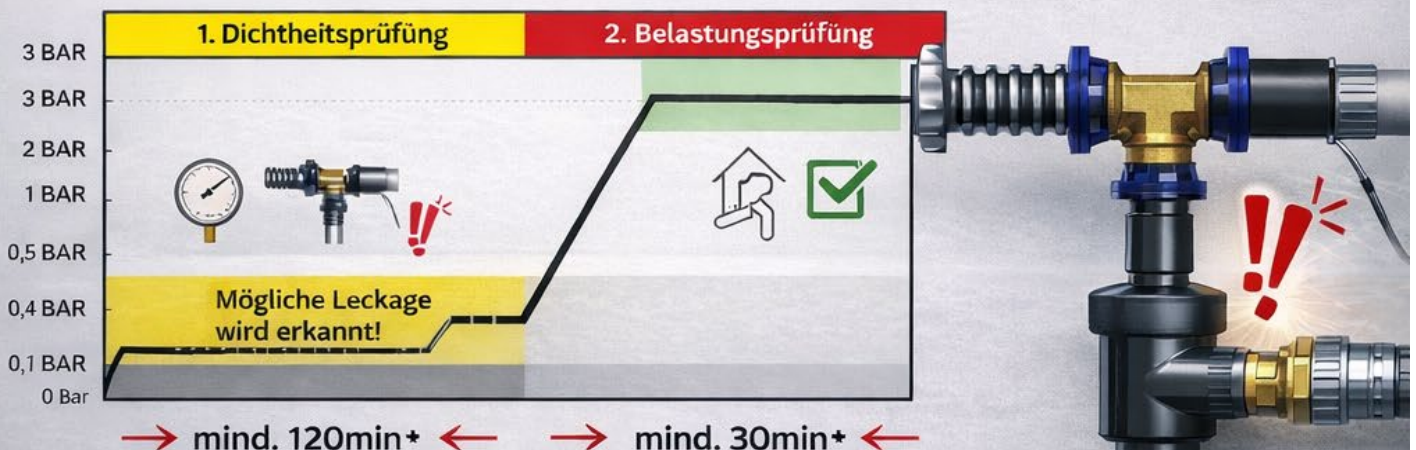

Unsere Systeme geben **SICHERHEIT**

# BABO SAFE\_PRESS

Aluverbundrohrsystem  
für Sanitär-, Heizungs- & Druckluftanlagen



Am Lager von 16 mm bis 32mm

50% GEG



SAFE\_PRESS

Kompatibilität  
**SCHAFFT Flexibilität**  
1 Fitting aber 4 Presskonturen



- TH - Kontur
- U - Kontur
- F - Kontur
- H - Kontur

**BABO** SAFE\_PRESS ist ein innovatives Pressfittingssystem, das eine Undichtigkeit bei fehlender Verpressung garantiert und das mit 4 verschiedenen Presskonturen TH, F, U, H verwendet werden kann.

Die Undichtigkeit bei fehlender Verpressung ist eine Funktion, die stark vom Markt gefordert wird, um Unannehmlichkeiten und Schäden bei vergessenen Pressvorgängen zu vermeiden. Dank der Druckprüfung der Anlage kann der Installateur eventuelle Undichtigkeiten sofort feststellen und die Mängel durch korrektes Verpressen des Fittings beseitigen.

Unverpresster  
Fitting

**SAFE**  
In der Verarbeitung  
**Sensationell**  
In der Preis-Leistung

## BABO SAFE\_PRESS Systemrohr

### Aluverbundrohr auf Rollen

- DVGW-Zugelassen
- max. Druck 10 bar



### Aufbau Metallverbundrohr

- A - Basisrohr PE-RT nach DIN 16833
- B - Haftschicht
- C - Aluminium-Sauerstoff-Sperrschicht 0,2 mm
- B - Haftschicht
- D - Deckschicht PE UV-beständig, wärmestabilisiert



Art. Nr.	Dim.	VPE	Preis p.m.	RG
E1co	16 x 2 mm	200	2,50 €	F15
E1co	20 x 2 mm	100	3,99 €	F15
E1co	26 x 3 mm	50	7,75 €	F15
E1co	32 x 3 mm	50	12,54 €	F15

## BABO SAFE\_PRESS Systemrohr

### mit 6 mm Isolierung

6mm Iso



Art. Nr.	Dim.	VPE	Preis p.m.	RG
E4co	16 x 2 mm	50	4,87 €	F15
E4co	20 x 2 mm	50	5,84 €	F15

## BABO SAFE\_PRESS Systemrohr

### mit Isolierung nach 50% GEG

- DVGW-Zugelassen
- max. Druck 10 bar
- mit 10mm Isolierung



Art. Nr.	Dim.	VPE	Preis p.m.	RG
E3co	16 x 2 mm	50	7,51 €	F15
E3co	20 x 2 mm	50	8,48 €	F15
E3co	26 x 3 mm	25	13,68 €	F15

## BABO SAFE\_PRESS Systemrohr auf Stange

- DVGW-Zugelassen
- max. Betriebstemperatur: 70°C, Störfall 100°C
- max. Druck 10 bar

Art. Nr.	Dim.	VPE	Preis p.m.	RG
E2co	16 x 2 mm	300	3,99 €	F15
E2co	20 x 2 mm	200	5,70 €	F15
E2co	26 x 3 mm	110	10,13 €	F15
E2co	32 x 3 mm	70	14,70 €	F15



Es werden nur ganze VPE's verschickt!

### Absatznippel



### Absatzmuffen

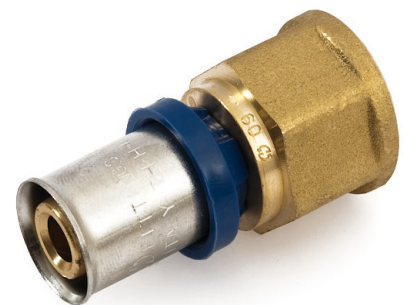

Art. Nr.	Dim.	VPE	Preis	RG
E20co	16x1/2"	10	4,40 €	F14
E20co	20x1/2"	10	5,61 €	F14
E20co	20x3/4"	10	7,58 €	F14
E20co	26x3/4"	5	9,61 €	F14
E20co	26x1"	5	10,96 €	F14
E20co	32x1"	5	15,07 €	F14

Art. Nr.	Dim.	VPE	Preis	RG
E19co	16x1/2"	10	5,55 €	F14
E19co	20x1/2"	10	6,95 €	F14
E19co	20x3/4"	10	9,18 €	F14
E19co	26x3/4"	5	12,65 €	F14
E19co	26x1"	5	14,20 €	F14
E19co	32x1"	5	18,11 €	F14

### Winkel 90°



Art. Nr.	Dim.	VPE	Preis	RG
E9co	16	10	7,20 €	F14
E9co	20	10	9,54 €	F14
E9co	26	5	14,13 €	F14
E9co	32	5	19,91 €	F14

### T-Stücke



Art. Nr.	Dim.	VPE	Preis	RG
E12co	16	10	9,04 €	F14
E12co	20	10	13,31 €	F14
E12co	26	5	22,21 €	F14
E12co	32	5	31,45 €	F14
E11co	16x20x16	10	13,85 €	F14
E11co	20x16x16	10	13,81 €	F14
E11co	20x16x20	10	14,10 €	F14
E11co	20x20x16	10	14,10 €	F14
E11co	26x16x20	5	23,04 €	F14
E11co	26x16x26	5	22,89 €	F14
E11co	26x20x20	5	23,38 €	F14
E11co	26x20x26	5	23,04 €	F14
E11co	32x16x32	5	34,98 €	F14
E11co	32x20x32	5	34,44 €	F14
E11co	32x26x26	5	35,62 €	F14
E11co	32x26x32	5	35,12 €	F14

### T-Stücke mit Innengewinde



Art. Nr.	Dim.	VPE	Preis	RG
E13co	16x1/2"x16	10	10,47 €	F14
E13co	20x1/2"x20	10	13,26 €	F14
E13co	26x1/2"x26	5	21,22 €	F14
E13co	32x1"x32	5	31,34 €	F14

### Muffen



Art. Nr.	Dim.	VPE	Preis	RG
E18co	16x16	10	5,11 €	F14
E18co	20x20	10	6,88 €	F14
E18co	26x26	5	10,66 €	F14
E18co	32x32	5	16,31 €	F14

### Reduziermuffe



Art. Nr.	Dim.	VPE	Preis	RG
E17co	20x16	10	7,86 €	F14
E17co	26x16	5	11,30 €	F14
E17co	26x20	5	11,99 €	F14
E17co	32x26	5	19,85 €	F14

### Winkel 90° Innengewinde



Art. Nr.	Dim.	VPE	Preis	RG
E8co	16x1/2"	10	6,88 €	F14
E8co	20x1/2"	10	8,16 €	F14
E8co	20x3/4"	10	13,07 €	F14
E8co	26x3/4"	5	18,03 €	F14
E8co	32x1"	5	21,42 €	F14

### Deckenwinkel



Art. Nr.	Dim.	VPE	Preis	RG
E5co	16x1/2"	10	8,98 €	F14
E5co	20x1/2"	10	11,11 €	F14

### Schallschutzelemente



Art. Nr.	VPE	Preis	RG
Z4co-2006	1	13,57 €	F14

### Deckenwinkel mit 2 Anschlüssen



Art. Nr.	Dim.	VPE	Preis	RG
E6co	16x1/2"	5	30,38 €	F14
E6co	20x1/2"	5	31,68 €	F14

### Montageeinheit



Art. Nr.	Dim.	VPE	Preis	RG
E22co	16	2	30,60 €	F14

Deckenwinkel sind drehbar!

### Multihalter



Art.Nr.	VPE	Preis p .St.	RG
L1250 LANG	35	9,96 €	I2
L1250A KURZ	50	9,14 €	I2
L1250B FLACH	50	8,13 €	I2

### Leifeld



L1257	50mm	50	10,91 €	I2
-------	------	----	---------	----

### Übergang auf Kupfer



Art. Nr.	Dim.	VPE	Preis	RG
E39co	16-15	10	19,44 €	F14
E39co	20-22	10	31,88 €	F14

### Heizkörper Anschlusswinkel 300mm LANG



Art. Nr.	Dim.	VPE	Preis	RG
E25co	16-15	2	36,65 €	F14

### Kappen



Art. Nr.	Dim.	VPE	Preis	RG
E23co	16	10	4,01 €	F14
E23co	20	10	5,13 €	F14
E23co	26	5	7,37 €	F14

### Winkel 90° Außengewinde



Art. Nr.	Dim.	VPE	Preis	RG
E7co	16x1/2"	10	6,38 €	F14
E7co	20x1/2"	10	8,20 €	F14
E7co	20x3/4"	10	11,94 €	F14
E7co	26x3/4"	5	16,36 €	F14
E7co	32x1"	5	29,62 €	F14

# BABO Pressbacken

Presswerkzeug für Kunststoff-, Kupfer-, Edelstahl- und Verbundrohrsysteme



## Die Sicherheit der Anwender liegt uns schon immer am Herzen

- Seit Gründung legen wir bereits bei der Konstruktion unserer Produkte kompromislos den größten Wert auf die Sicherheit.
- Für unsere Pressbacken verwenden wir nur hochspezialisierte Härteverfahren, um optimale Spannungsverteilung im Werkstück zu erreichen.
- Von Anfang an haben wir die beste Materialqualität verwendet.
- Seit Jahren verwenden wir bereits geschmiedete Bauteile.



## TH Kontur

Art. Nr.	Dim	Preis p.St.	RG
PRTH 16	16mm	168,98 €	J2
PRTH 20	20mm	168,98 €	J2
PRTH 26	26mm	176,47 €	J2
PRTH 32	32mm	183,27 €	J2
PRTH 40	40mm	235,30 €	J2
PRTH 50	50mm	695,18 €	J2
PRTH 63	63mm	1.068,44 €	J2

## M Kontur

Art. Nr.	Dim	Preis p.St.	RG
PRM 15	15	164,70 €	J2
PRM 18	18	164,70 €	J2
PRM 22	22	164,70 €	J2
PRM 28	28	171,12 €	J2
PRM 35	35	171,12 €	J2

## V Kontur

Art. Nr.	Dim	Preis p.St.	RG
PRV 15	15	164,70 €	J2
PRV 18	18	164,70 €	J2
PRV 22	22	164,70 €	J2
PRV 28	28	171,12 €	J2
PRV 35	35	171,12 €	J2
PRV 42	42	315,71 €	J2
PRV 54	54	315,71 €	J2

## Kalibrierwerkzeug



Art. Nr.	Dim	Preis p.St.	RG
31co	16-32	84,84 €	J1
31co	40	100,73 €	J1
31co	50	116,05 €	J1
31co	63	125,94 €	J1

## Biegefeder

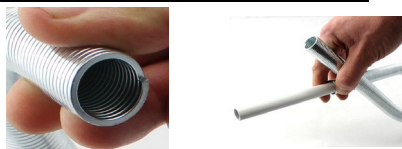

Art. Nr.	Dim	Preis p.St.	RG
29co	16mm innen	26,62 €	J1
29co	20mm innen	18,17 €	J1
29co	16mm außen	26,48 €	J1
29co	20mm außen	16,14 €	J1

## Sägen

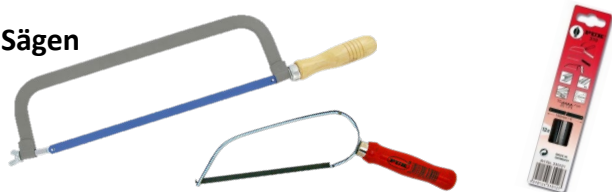

Art.Nr.	Bezeichnung	Preis p.St.	RG
w0126	Metallsäge	19,66 €	J1
w0127	Ersatzblatt	4,95 €	J1
w0128	Puk Säge	14,62 €	J1
w0129	Sägeblätter (Pack)	20,36 €	J1

## Rohrscheren Alu-Verbund



Art.Nr.	Bezeichnung	Preis p.St.	RG
w0108	Rocut42	133,29 €	J1
w0107	Blackschere 26mm	50,68 €	J1

## 4K5 Rohrscheren Kunststoffrohr



Art.Nr.	Bezeichnung	Preis p.St.	RG
w0111	32mm	18,84 €	J1
w0112	40mm	27,21 €	J1

## Rohrabschneider

- ✓ 4 Führungsrollen für optimalen Halt des Rohres.
- ✓ Herausnehmbare NOGA-Entgraterklinge.
- ✓ Ersatzschneidrad im Griff (eingerstet in Verschlusskappe).



### Kupfer

Art.Nr.	Bezeichnung	Preis p.St.	RG
w0109	bis Dim 35	58,55 €	J1
w0110	Ersatzblatt	5,68 €	J1

### Edelstahl

Art.Nr.	Bezeichnung	Preis p.St.	RG
w0113	bis Dim 35	60,31 €	J1
w0114	Ersatzblatt	11,48 €	J1

## Baustopfen



Art. Nr.	Bezeichnung	VPE	Preis p.St	RG
p4982	kunst.1/2"	25	0,73 €	Z7
p4983	metall 1/2"	25	2,31 €	Z7

## Tropfhülse

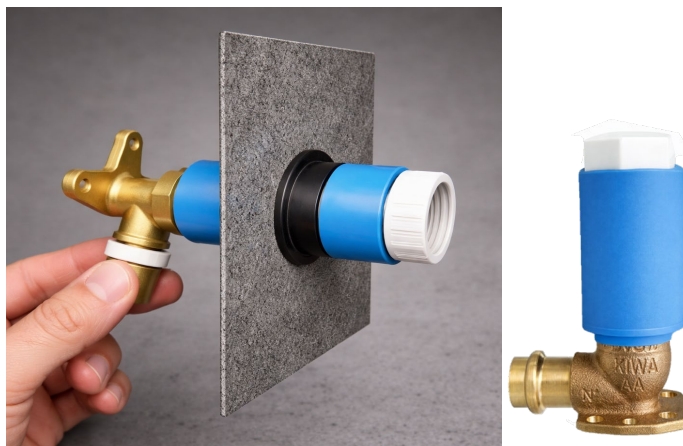

Art. Nr.	Bezeichnung	VPE	Preis p.St	RG
p4980	Tropfhülse	1	3,17 €	Z7
p4981	Dichtset	1	13,20 €	Z7

## BABO's

### Reinigungstücher

- ✓ jede Rolle ist einzeln verpackt
- ✓ saugstark
- ✓ fusselarm
- ✓ nassfest



Art.Nr.	Bezeichnung	VPE	Preis p.St.	RG
w1042	Reinigungstuch	1	12,84 €	J1

## BABO's feuchte

### Reinigungstücher

- ✓ hohe Tuchqualität für individuellen Einsatz
- ✓ beidseitig weich und abrasiv
- ✓ schmutzlösend bei schweren Fetten, Schmiere, Kleber, Öl, Teer,



Art.Nr.	Bezeichnung	VPE	Preis p.St.	RG
w1035	Eimer	1	26,96 €	J1

## Müllsäcke Extra stabil 120L (25 Stück)



Art.Nr.	Bezeichnung	VPE	Preis p.St.	RG
w0031	Müllsäcke	1	24,59 €	J1

## BABO`Feuchttuch

### Spiegel und Fenster

Mit einer einzigartigen Seifenformel getränkt, entfernt es Schmutz von Fenstern, Spiegel und vielen weiteren Hochglanzprodukte.



Art.Nr.	Bezeichnung	VPE	Preis p.St.	RG
w1037	Wet Towel	1	1,05 €	J1

## Kehrschaufel Metall Handfeger



Art.Nr.	Bezeichnung	VPE	Preis p.VE	RG
w0034	Handfeger	1	6,17 €	J1
w0033	Kehrschaufel	1	14,54 €	J1
w0036	Eimer 12Liter	1	6,44 €	J1

## Füllset „Das Original“ 5m



Art. Nr.	Bezeichnung	VPE	Preis p.St	RG
W0038	Füllset	1	40,18 €	J1

## Wasserschlauch 1/2"



Art.Nr.	Bezeichnung	VPE	Preis p.m.	RG
W0003	Wasserschlauch	50m	3,26 €	J1

## Schlagtacker

für Klammern Typ 37 und Typ 53 von 6-10 mm



Art.Nr.	Preis p.St.	RG
w0018a	69,45 €	J1

## Handtacker PREMIUM

für Klammern Typ 37 und Typ 53 von 6-16 mm



Art.Nr.	Preis p.St.	RG
w0018	74,43 €	J1

## Klammern TYP 53



Art.Nr.	Bezeichnung	Preis p.VE	RG
w0018B	10mm (5000)	18,79 €	J1
w0018D	14mm (5000)	21,87 €	J1

## Fäustel



Art.Nr.	Preis p.VE	RG
w1008	24,41 €	J1

## BABO Bitsätze



w2015

Art.Nr.	Bezeichnung	Preis p.St.	RG
w0010c	Bitsatz mit Knarre	43,21 €	J1
w2015	Steckschlüsselsatz	42,88 €	J1

## Spannungsprüfer



Art.Nr.	Preis p.St.	RG
w0004	4,21 €	J1

## Profi VDE-Elektriker-Schraubendreher-Satz

- ✓ bewährtes Dreikant-Profil
- ✓ Schnelldrehzone mit Rillenprofil dient gleichzeitig als Abrutschbremse
- ✓ Klingen aus vernickeltem Stahl
- ✓ schlagfester Griff



Art.Nr.	Preis	RG
w1022	43,79 €	J1

## Knipex Zangen



Art.Nr.	Bezeichnung	Preis p.St.	RG
W0120	Cobra Mini 180	51,16 €	J1
W0121	Cobra Normal 250	53,38 €	J1
W0123	Cobra XL	128,73 €	J1
W0124	Alligator 250mm	39,63 €	J1
W0125	Zangenschlüssel	113,34 €	J1

## TURBO Saugglocke

Saugglocke aus strapazierfähigem Polyethylen zum schnellen Beseitigen von Verstopfungen in Spülbecken.

Sauger zur Reinigung abnehmbar.



15cm

Art.Nr.	Bezeichnung	Preis p.St.	RG
w1007	Große Saugglocke	26,76 €	J1

## Messer mit Abbrechklinge

Zinkdruckguß, Klingenbreite 18 mm



Art.Nr.	Bezeichnung	Preis p.VE	RG
w0007	Cuttermesser	17,32 €	J1
w0008	Normale Klingen	5,24 €	J1
w0008A	Power Black Klingen	11,17 €	J1

## Isoliermesser

- Zinkdruckguß
- mit Wechselklinge



Art.Nr.	Bezeichnung	Preis	RG
00100	Dämmstoffmesser m. Wechselklinge	33,01 €	Z6
00101	3x Ersatzklingen	21,22 €	Z6
00102	Messer Hülle	15,33 €	Z6

## Isoliermesser

Klinge aus Edelstahl, doppelschneidig mit Holzgriff vernietet,



Art.Nr.	Bezeichnung	Preis	RG
00095	Gehrungslade	41,11 €	Z6
00099	Dämmstoffmesser lang	36,17 €	Z6

## Silikonpistole

UHU POWER PISTOL MET 360 Grad drehb.



Art.Nr.	Preis p.St.	RG
w0011b	96,99 €	J1

## Drahtbürste



Art.Nr.	Preis p.St.	RG
W2000	7,66 €	J1

## Blechscher Länge 260 mm rechts



Art.Nr.	Preis p.St.	RG
W2010	46,97 €	J1



## WD-40 Spray

Art.Nr.	Bezeichnung	VPE	Preis p.St	RG
00799	400 ml Dose	1	26,10 €	Z7



## Reinigungsvlies

metallfrei, zur problemlosen  
Reinigung von Rohrenden

Art. Nr.	Bezeichnung	VPE	Preis p.St	RG
00788	Reinigungs Vlies	10	4,94 €	Z7



## Schallschutz-Set

aus geschlossenzelligem PE Schaum ,  
kompl. mit Zubehör im Folienbeutel,  
mit Schalldämmgutachten

Art.Nr.	Bezeichnung	VPE	Preis p.St	RG
00970	WC & Bidet	50	4,24 €	D5
00971	Waschtisch	50	5,87 €	D5

## Spachtel und Becher



Art. Nr.	Bezeichnung	VPE	Preis p.St	RG
w0001	Becher	1	7,58 €	J1
w0000	Spachtel	1	5,16 €	J1

## Kabelbinder

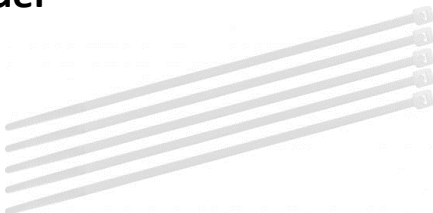

Art.Nr.	Bezeichnung	VPE	Preis p.VE	RG
W0017	300 x 4, 6mm	100	10,40 €	J1



## Schuko Stecker 230V

Art.Nr.	Bezeichnung	Preis p.St.	RG
w0029	Schuko - Stecker	14,61 €	J1
w0030	Schuko - Kupplung	17,25 €	J1

## Profi Arbeitshandschuhe

- Feinstrickträgergewebe
- schwarze Nitrilschaum-Beschichtung
- teilgetaucht
- Handrücken frei
- Strickbund
- nach EN388



360°

Atmungs-aktivität



Art. Nr.	Größe	VPE	Preis p.Paar	RG
w0140	Gr.9	12	7,16 €	J1
w0141	Gr. 10	12	7,16 €	J1

## Arbeitshandschuhe

- für leichte Montagearbeiten
- Nylon-Strickgewebe



Art. Nr.	Größe	VPE	Preis p.Paar	RG
w0146	Gr.9	12	2,52 €	J1
w0147	Gr. 10	12	2,52 €	J1



## Staubmaske FFP 2 mit Ventil

Art. Nr.	Bezeichnung	VPE	Preis p.St	RG
w0009	Staubmaske	1	6,32 €	J1



## Schutzbrille

Art. Nr.	Bezeichnung	VPE	Preis p.St	RG
W0020	Schutzbrille	1	11,64 €	J1



## Ohrenstopfen

Art. Nr.	Bezeichnung	VPE	Preis p.St	RG
w0021	Ohrenstopfen	1	0,65 €	J1

## Staubschutztür



Art. Nr.	VPE	Preis p.St	RG
w0019	1	25,21 €	Z7

## BABO DRY Marker Graphit

Der Baumarker, der Maßstäbe setzt, markiert und schreibt auf allen Material-Oberflächen auch auf staubigen, rauen, öligen, feuchten und dunklen Flächen.

- ✓ Praktischer Köcherschoner
- ✓ Einhandbedienung
- ✓ ausfallsicher



Art.Nr.	Bezeichnung	Preis	RG
W1150	BABO DRY Marker Graphit	26,94 €	J1
W1151	BABO DRY Ersatzminen Set	19,65 €	J1

## BABO Stift incl Minen

- ✓ Praktischer Köcherschoner mit Spezialclip in Signalfarbe,
- ✓ Einhandbedienung
- ✓ ausfallsicher
- ✓ automatischer Minenvorschub
- ✓ leichter Minenwechsel
- ✓ Durchmesser 2,8 mm



Art.Nr.	Bezeichnung	Preis	RG
w1152	BABO Stift incl Minen	25,53 €	J1

## BABO Tiefloch-Marker

Permanent- und Tiefloch-Marker in Einem.

gut sichtbare Markierungen

Für alle glatten und trockenen Oberflächen geeignet, wie z.B. für Glas, Metall, Kunststoff, Kartonagen ...



Art.Nr.	Bezeichnung	Preis	RG
w1160	schwarz	3,47 €	J1
w1161	blau	3,47 €	J1
w1162	rot	3,47 €	J1

## BABO Vliesschutzmatte 50m<sup>2</sup>

mit Antirutschfolie

Das diffusionsdichte Profi Abdeckvlies in schwerer hochwertiger Qualität mit hoher Schutzwirkung für alle Einsatzbereiche ist stark saugend, sowie mehrfach verwendbar. Rolle 1000mm x 50m = 50m<sup>2</sup> Das Abdeckvlies besteht aus einer grauen Recyclingfaser / Vliesfaser, welche thermisch auf eine rutschhemmende SLIP STOP Trägerfolie aufgebracht wird.



220 GR. je Rolle

Art.Nr.	Bezeichnung	VPE	Preis p.R	RG
00399	1x Vliesschutzmatte 220gr 50m <sup>2</sup>	50	m <sup>2</sup> 71,00 €	D5
00399a	2x Vliesschutzmatte 220gr 50m <sup>2</sup>	100	m <sup>2</sup> 68,85 €	D5
00399b	4x Vliesschutzmatte 220gr 50m <sup>2</sup>	200	m <sup>2</sup> 68,84 €	D5
00399c	17x Vliesschutzmatte 220gr 50m <sup>2</sup>	850	m <sup>2</sup> 60,96 €	D5

## BABO Treppenschutzvlies selbsthaftend 0,65m x 50m

Dank einer speziellen Antirutsch-Beschichtung haftet das Produkt sicher und sanft am Fußboden und kann ebenso leicht rückstandslos entfernt werden. Zudem eignet es sich für zahllose weitere Anwendungsmöglichkeiten.

**Die Vliesseite muß nach unten zeigen!!!**

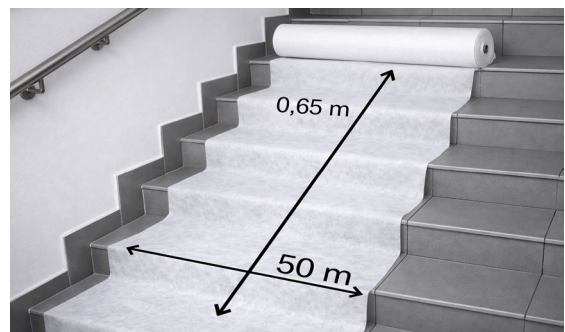

Art.Nr.	Bezeichnung	VPE	Preis p.R	RG
00384	Treppenschutzvlies 0,65m x 50m	1 Rolle	139,65 €	D5
00385	Treppenschutzvlies 0,65m x 50m	2 Rollen	126,50 €	D5

**NEUE VERSION**  
LÄNGERE BESTÜCKUNG

LÄNGERE BESTÜCKUNG

- ✓ Mehr Diamanten
- ✓ Höhere Standzeit
- ✓ Effizienteres Arbeiten
- ✓ Gleichmäßigeres Ergebnis

BABO

## PREMIUM

### Diamant-Bohrkrone

- ✓ sauberes Bohren ohne Wasser
- ✓ M 14 Anschluss für alle gängigen Winkelschleifer
- ✓ auch für härteste Materialien geeignet

Art.Nr.	Dim	VPE	Preis p.St.	RG
DT500	6mm	1	25,00 €	J1
DT501	8mm	1	26,00 €	J1
DT502	10mm	1	28,00 €	J1
DT504	14mm	1	33,00 €	J1

### Pferd Edelstahl Trennscheibe 125

für hohe Trennleistung und solide Standzeit auf Stahl und Edelstahl (INOX)

**Schneidet 4x  
mehr als  
andere Scheiben!**



Art.Nr.	VPE	Preis p.St.	RG
ts914	25	6,51 €	J1

### Diamant-Trennscheibe Laser

Für Ziegel, Klinker, Kalkstein und Beton.

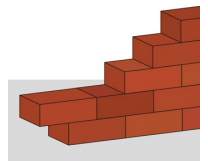

Art.Nr.	Größe	Preis p.St.	RG
dt882	115mm	20,93 €	J1
dt884	125mm	24,52 €	J1
dt886	230mm	61,29 €	J1

### Pferd Edelstahl Trennscheibe 125mm

Trennscheiben Box mit 10 Scheiben

- 125 x 1,0 x 22,23 mm
- in praktischer Blechdose
- für hohe Trennleistung und solide Standzeit auf Stahl und Edelstahl (INOX)



**10 Stck**



Art.Nr.	VPE	Preis Pack	RG
ts125	10	40,24 €	J1

### SDS Plus 2 Schneiden Bohrer



Art.Nr.	Dim	VPE	Preis p.St.	RG
sd810	6 x 110	1	6,44 €	J1
sd812	6 x 160	1	7,19 €	J1
sd814	8 x 160	1	7,67 €	J1
sd816	10 x 160	1	9,48 €	J1
sd818	10 x 210	1	12,77 €	J1
sd820	12 x 160	1	11,41 €	J1
sd822	14 x 160	1	14,39 €	J1

### SDS Plus 4 Schneiden Bohrer



Art.Nr.	Dim	VPE	Preis p.St.	RG
sds6160	6 x 160	1	11,80 €	J1
sds6161	8 x 160	1	13,88 €	J1
sds6162	10 x 160	1	15,79 €	J1

### Säbelsägeblätter PRO Medium-Thick Metal

Langlebiges Schneiden mittelstarker Metallrohre und -profile!



Art.Nr.	Bezeichnung	Länge	Anwendung	VPE	Preis p.St.	RG
sä860	Sägeblatt PRO	150mm	Metall + Guss	5	8,57 €	J1
sä862	Sägeblatt PRO	225mm	Metall + Guss	5	13,18 €	J1
sä864	Sägeblatt PRO	300mm	Metall + Guss	5	24,82 €	J1

## Magnetische Wasserwaage Horizontal, Vertikal +45°

Die Torpedo-Wasserwaage ermöglicht neben dem horizontalen und vertikalen Ausrichten auch das exakte Festlegen von 45°-Winkeln. Für Arbeiten an Rohrleitungen und Kabelkanälen steht eine magnetische V-Nut zur Verfügung

- Horizontal-Libelle durch zusätzliches Sichtfenster von drei Seiten ablesbar
- Magnetische V-Nut für Rohrleitungen und Kabelkanäle

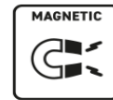

Art.Nr.	Bezeichnung	Preis	RG
w0106	Mini Wasserwaage	16,26 €	J1

## Profi Installateur-Wasserwaage

- mit Einkerbungen in Normabständen für gängige Installationsmaße 2 stoßfeste und bruch sichere Acrylglas-Blocklibellen Zusätzliches Schauglas zum einfachen Ablesen der vertikalen Acrylglas-Blocklibelle
- 5 Einkerbungen mit Normabständen für gängige Installationsmaße (Wandmontage/Waschbecken, Kalt-/Warmwasseranschluss, Wasserhahnanschluss)
- Praktische 2 %-Gefällemarkierung an horizontaler Acrylglas-Blocklibelle
- Robuste Ausführung durch verstärktes Aluminium-Rechteckprofil
- Guter Schutz durch stoßabsorbierende Endkappen

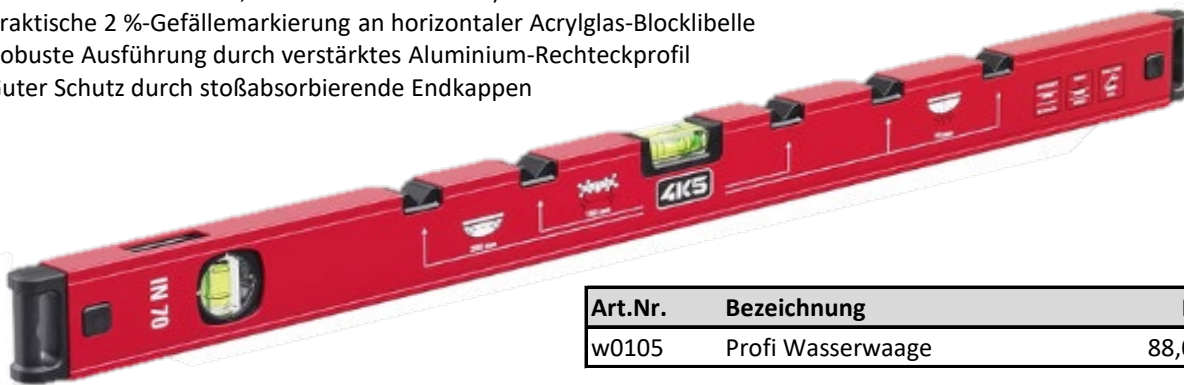

Art.Nr.	Bezeichnung	Preis	RG
w0105	Profi Wasserwaage	88,00 €	J1

## ASOSmobil Heizzentralen

Die elektrischen mobilen und vollelektronisch gesteuerte Heizzentralen ASOSmobil sind die Allrounder unter den mobilen Heizzentralen. Die Heizgeräte arbeiten vollkommen abgasfrei da sie elektrisch betrieben werden. Somit sind diese Anlagen ideal für die Aufstellung in Gebäuden sowie geschlossenen Räumen.

Nur 31,2kg leicht umschaltbar 15,2A/30,3A vollelektronische Leistungsregulierung 60 Tage

programmierbar Estrichaufheizprogramm inklusive Menüsprache DE, ENG, FR USB Port zum Download

Heizprotokoll einfache Bedienung über Touchdisplay Fernzugriff via Handy, Tablett und PC + WLAN und 4G\* fähig (\*Bedarf eines zusätzlichen Mobilfunkvertrags) ( Je nach Model)



Fernzugriff via WLAN und 4G\* möglich  
(+Bedarf eines zusätzlichen Mobilfunkvertrags)

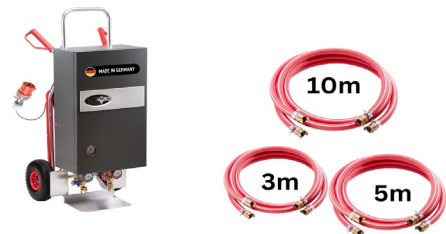

Art.Nr.	Bezeichnung	Preis	RG
AS0001	ASOSmobil 21e Classic	4.368,80 €	J3
AS0003	ASOSmobil 21e Plus	6.148,83 €	J3
AS0004	ASOSmobil 21e WiFi	7.274,56 €	J3
AS0007	ASOSmobil 36e Plus	7.472,68 €	J3
AS0008	ASOSmobil 36e WiFi	8.337,30 €	J3
AS0020	Schlauchpaket 3m	261,37 €	J3
AS0021	Schlauchpaket 5m	318,52 €	J3
AS0022	Schlauchpaket 10m	554,74 €	J3



## Neo-Fermit

Art. Nr.	Bezeichnung	VPE	Preis p.St	RG
00790	150g Tube	15	7,48 €	Z7
00792	325g Tube	15	15,19 €	Z7
00793	450g Dose	24	19,46 €	Z7



## Plastik-Fermit

Art. Nr.	Bezeichnung	VPE	Preis p.St	RG
00782	250g Dose	24	7,73 €	Z7
00783	500g Dose	30	9,40 €	Z7



## Dichtungs Hanf

Original-Dichtungs Mazzoni „Rein-Hanf“  
feinst gehechelte Ware

Art. Nr.	Bezeichnung	VPE	Preis p.St	RG
00794	Spender 40g	25	3,54 €	Z7
00796	Zopf 200g	1	5,62 €	Z7



## Locher Paste 2000

nicht aushärtende Dichtungspaste  
für metallene Gewindeverbindungen in der  
Hausinstallation. DIN-DVGW-geprüft

Art. Nr.	Bezeichnung	VPE	Preis p.St	RG
00780	250g Tube	20	11,84 €	Z7
00781	400g Dose	18	19,36 €	Z7



## Tangit Uni-Lock

DVGW-geprüfter Gewindedichtfaden  
für Metall- und Kunststoffverbindungen

Art. Nr.	Bezeichnung	VPE	Preis p.St	RG
00795	Spender (160m)	20	31,35 €	Z7



## Twineflon Ulith 240

### Gewindedichtfaden (175m)

DVGW-geprüfter Gewindedichtfaden  
für Metall- und Kunststoffverbindungen

Art. Nr.	Bezeichnung	VPE	Preis p.St	RG
00789	Spender (175m)	12	26,48 €	Z7



## Teflonband

DVGW-gepr. PTFE-Gewindebänder  
dichtbänder, nach DIN EN 751-3, für Fein-  
und Grobgewinde

Art. Nr.	Bezeichnung	VPE	Preis p.St	RG
00797	fein	10	1,59 €	Z7
00798	grob	10	2,42 €	Z7



## HT Gleitmittel

biologisch abbaubar, zugelassen für  
Trinkwasseranwendungen nach DVGW

Art.Nr.	Tube	VPE	Preis p.St	RG
h19010	150g	50	4,12 €	K3
h19012	250g	50	5,00 €	K3
h19014	500 ml	20	7,96 €	K3



## Lecksuchspray

(FCKW-frei), DIN DVGW zugelassen

Art.Nr.	Bezeichnung	VPE	Preis p.St	RG
00786	400 ml Dose	12	4,47 €	Z7



## Sanitär - Silikon

fungizid ausgerüstet, witterungs-  
u. UV-beständig, säurefrei, haftstark,  
nach DIN 18545 E, neutralvernetzend und  
geruchsneutral

Art.Nr.	Bezeichnung	VPE	Preis p.St	RG
sl800	weiß	20	13,33 €	Z7
sl801	hell grau	20	13,33 €	Z7
sl802	transparent	20	13,33 €	Z7



## Montagekleber PATEX

extrem haftstarker Spezial-  
kleber auf PU-Basis, ideal für wasserfeste  
Kombinationsverklebungen  
von z.B. Holz/Stein, Stein/Metall,  
PVC/Metall, Metall/Metall usw.

Art.Nr.	Bezeichnung	VPE	Preis p.St	RG
00800	Kleber	20	28,09 €	Z7



## 2-K Zargen & Wannenschaum

2-Komponenten-PU-Schaum,  
2-K-Schaum DIN 4102, Brandklasse B2, schneidbar  
nach 10 Minuten,  
FCKW-frei, Ozon-unschädlich

Art.Nr.	Bezeichnung	VPE	Preis p.St	RG
W0014	2K Schaum	12	21,46 €	Z7



## PU Schaum

FCKW-frei, Ozon-unschädlich  
nach DIN 4102, Brandklasse B2

Art.Nr.	Bezeichnung	VPE	Preis p.St	RG
W0013	PU Schaum	12	18,11 €	Z7



## Schacht & Brunnenschaum

extrem abdichtender Schaum für den Schacht-, Brunnen-  
und Tiefbau, hohe Klebeeigenschaften,  
wasserdruckbeständig bis zu 5 m Wassersäule,  
beständig gegen schwache Säuren und Laugen,  
einsetzbar von 5°C-30°C Produkt- und  
Umgebungstemperatur, FCKW-frei,

Art.Nr.	Bezeichnung	VPE	Preis p.St	RG
W0012	Brunnenschaum	12	21,20 €	Z7



## Feuerbeständiger PU-Schaum B1

- ✓ Anwendung mit Kanüle
- ✓ Brandklasse B1
- ✓ Geeignet für Projekte, an denen eine höhere  
Feuerfestigkeit erforderlich ist.

Art.Nr.	Bezeichnung	VPE	Preis p.St	RG
W0015	Soudal Schaum	1	45,80 €	Z7

# Der Schweizer Pionier in der Wassertechnik

Die beeindruckende Erfolgsgeschichte der ELYSATOR Engineering AG startete im Jahr 1970 mit der bahnbrechenden Entwicklung des ELYSATOR®s.

Ein bedeutender Meilenstein in der Geschichte des Unternehmens war die Lösung eines Problems, mit dem Fußbodenheizungen der ersten Generation konfrontiert waren — die Sauerstoffdiffusion durch Kunststoffrohre. Traditionelle chemische Inhibitoren versagten, während das elektrochemische Verfahren triumphierte. Dies markierte den Beginn einer beeindruckenden Erfolgsgeschichte für die ELYSATOR Engineering AG.

## Produktinformationen "PUROTAP® leader"

Zur Herstellung von vollentsalzten (demineralisiertem) Wasser für das Heizsystem.

Erfüllt die Normen: VDI 2035, DIN 50930, SWKI BT 102-01, Ö-Norm H5195-1.

- Wechselkartuschen-System für die Erstbefüllung und Umlaufentsalzung
- Einfacher Tausch der erschöpften Kartusche
- Ständige Überwachung der Wasserqualität durch Messcomputer
- Signal-LEDs zur Überwachung des Grenzwerts (blau/rot)
- Anzeige der aktuellen Leitfähigkeit des Frisch- und Füllwassers
- Grenzwert der Leitfähigkeit voreinstellbar und rückstellbar
- Anzeige der Durchflussgeschwindigkeit in l/min.
- Anzeige der Gesamtdurchflussmenge, rückstellbar
- Umstellung zwischen µS/cm und TDS (Total dissolved solids)

### Technische Daten:

- Betriebstemperatur max.: 60°
- Betriebsdruck max.: 4 bar
- Durchfluss max.: 20 l/min.
- Anschlussgewinde: DN 20 (3/4") AG
- Betriebsspannung: 4 x Batterie C LR14 1,5 V
- Material: faserverstärkter Mineralkunststoff
- Gewicht ohne Füllung: 7,5 kg
- Maße (H x Ø): 790 x 300 mm

### Wechselkartusche PUROTAP® leader L60

Kapazität 60'000 l bei 1 °fH / 34'000 l bei 1 °dH

PUROTAP® highpower Harz mit der langen Reichweite für konventionelle Heizungsanlagen.



Art. Nr.	Dim	VE	Preis	RG
EL0020	PUROTAP® leader	1	2.310,13 €	H5
EL0022	Wechselkartusche			
	PUROTAP® leader L60 34.000L	1	498,86 €	H5



Trinkwasser: angereichert mit Mineralien und Gasen

Geprüftes PUROTAP® 2-Komponenten Mischbettharz PUROTAP® highpower oder PUROTAP® nexion

Vollentsalztes Wasser durch Ionentausch

**Demineralisierungsgerät mit Wechselkartusche.**

Für die Erstbefüllung und Umlaufentsalzung.

Mit integrierten Messgerät.

# PUROTAP® Einwegpatrone

Füllwasser für kleinere Heizungen

## Funktion

Die PUROTAP® Einwegpatrone filtert auf einfache Weise Kalk, Salze und aggressive Wasserinhaltsstoffe aus dem Füllwasser. Einfach Füllschlauch anschliessen und Anlage über Patrone füllen. Arbeitet mit Ionenaustausch (ohne Inhibitoren). Kann mit dem Hauskehricht entsorgt oder zum recyceln zurückgesandt werden.

## geeignet für

- Hausbesitzer zum Befüllen/Nachspeisen
- Servicetechniker im Fahrzeug
- Kesselhersteller als Zubehör oder Option
- Heizungsfachmann für täglichen Gebrauch
- verschiedene Varianten
- PUROTAP® 1000 highpower, Kapazität 15'000 l bei 1 °fH / 8'500 l bei 1 °dH
- PUROTAP® 500 highpower, Kapazität 7'500 l bei 1 °fH / 4'500 l bei 1 °dH



Art. Nr.	Dim	VE	Preis	RG
EL0001	PUROTAP® 500 highpower 4.500L	1	191,01 €	H5
EL0002	PUROTAP® 1000 highpower 8.500L	1	234,70 €	H5
EL0005	SPARSET 6x PUROTAP 1000	1	1.304,54 €	H5

## Die Funktion

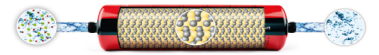

Trinkwasser: angereichert mit Mineralien und Gasen.

Geprüftes PUROTAP® 2-Komponenten Mischbettharz PUROTAP® highpower oder nexion.

Vollentsalztes Wasser durch Ionenaustausch.



Trinkwasser: angereichert mit Mineralien und Gasen.

Vollentsalztes Wasser durch Ionenaustausch.

Geprüftes 2-Komponenten Mischbettharz für eine zuverlässige Vollentsalzung. Filtert Kalk und aggressive Salze aus dem Wasser.



## Produktinformationen PUROTAP® micro mit Wandhalterung

### Funktion

Einwegpatrone mit speziellem, zertifiziertem 2 Komponenten Mischbettharz zur Vollentsalzung. Der Farbumschlag zeigt das Ende der Lebensdauer der Patrone an. Einfache Wandhalterung mit integriertem Schlauchsattel, PUROTAP® micro blue Patrone mit Steckkupplung und 4m Schlauch.

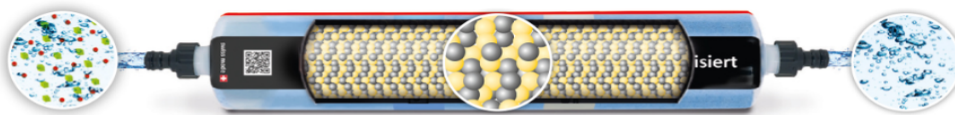

Trinkwasser: angereichert mit Mineralien und Gasen.

Vollentsalztes Wasser durch Ionenaustausch.



Geprüftes 2-Komponenten Mischbettharz für eine zuverlässige Vollentsalzung. Filtert Kalk und aggressive Salze aus dem Wasser.

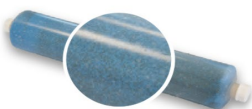

Patrone Einsatzbereit



Patrone verbraucht



Gemäss den geltenden VDI und SWKI Normen

#### Für die Heizung:

- kein Rost
- kein Kalk
- keine Gase
- geringe Leitfähigkeit entspricht geltenden Normen (Verbraucherschutz)

Schlösser Freistrom- und KFR-Ventile sind Qualitäts-Absperrarmaturen, die DIN-DVGW-Vorschriften erfüllen und gemäß Schallschutzprüfung zugelassen sind. Alle Ventile mit Entleerung und Stopfen werden von uns fertig montiert und geprüft geliefert. Die Oberteile haben eine doppelte O-Ring-Dichtung, sodass die Spindel wasserfrei ist und somit kein Stagnationswasser entstehen kann.



### Freistrom-Ventil mit Entleerung

- **steigende** Spindel
- totraumfreies Fettkammer Oberteil
- **DVGW und Schallschutz** geprüft

Art. Nr.	Dim	VE	Preis	RG
42035a	1/2"	1	16,94 €	H1
42035b	3/4"	1	20,52 €	H1
42035c	1"	1	29,48 €	H1
42035d	1 1/4"	1	51,22 €	H1
42035e	1 1/2"	1	65,65 €	H1
42035f	2"	1	101,62 €	H1



### KFR-Ventil mit Entleerung

- mit Rückschlagventil
- Prüfstopfen
- **nicht steigende** Spindel
- totraumfreies Fettkammer Oberteil
- **DVGW und Schallschutz** geprüft

Art. Nr.	Dim	VE	Preis	RG
42066a	1/2"	1	25,99 €	H1
42066b	3/4"	1	33,16 €	H1
42066c	1"	1	44,54 €	H1
42066d	1 1/4"	1	71,39 €	H1
42066e	1 1/2"	1	84,99 €	H1
42066f	2"	1	132,33 €	H1



## Probenahmeventil nach DVGW

Unsere Probenahmeventile geben Ihnen die Möglichkeit einer fachgerechten Probenahme entsprechend dem DVGW. Jedes Probenahmeventil wird komplett mit einem Adapter 1/4" Innengewinde und 3/8" Außengewinde mit O-Ring, einem Auslaufrohrchen gebogen 8 mm, 130 mm lang mit 2 Hygienekappen aus Kunststoff und Vierkantschlüssel 5 mm geliefert. Das Probenahmeventil wird direkt in die Entleerungsbohrung der Freistrom-, KFR-Ventile oder Kugelhähne eingeschraubt.

- ✓ Der Gehäusekörper und das Edelstahlrohr sind 360° dreh- und einstellbar
- ✓ Absperrbar mittels beiliegendem 6-Kant-Inbusschlüssel (SW 4) Schützt vor unberechtigter Nutzung
- ✓ Abflammbares, hochwertiges Edelstahlrohr



Art. Nr.	Bezeichnung	Preis	RG
af1818	1 Stück	46,27 €	H4
af1818a	10 x Stück	446,05 €	H4



## Freistrom-Ventil mit Entleerung mit AG

- **steigende** Spindel
- tottraumfreies Fettkammer Oberteil
- DVGW und Schallschutz geprüft



Art. Nr.	Dim	Preis	RG
42037a	DN 15 x 3/4"	27,48 €	H1
42037b	DN 20 x 1"	36,51 €	H1
42037c	DN 25 x 1 1/4"	47,30 €	H1
42037d	DN 32 x 1 1/2"	74,16 €	H1
42037e	DN 40 x 1 3/4"	99,46 €	H1
42037f	DN 50 x 2 3/8"	146,47 €	H1

## System-Freistrom-Ventil mit Entleerung

- inkl. 2 Press-Verschraubungen V Kontur,
- **steigende** Spindel
- tottraumfreies Fettkammer Oberteil
- DVGW und Schallschutz geprüft



Art. Nr.	Dim	Preis	RG
42039a	DN 15 x 15 mm	43,54 €	H1
42039b	DN 15 x 18 mm	44,38 €	H1
42039c	DN 20 x 22 mm	60,62 €	H1
42039d	DN 25 x 28 mm	75,76 €	H1
42039e	DN 32 x 35 mm	128,79 €	H1
42039f	DN 40 x 42 mm	191,74 €	H1
42039g	DN 50 x 54 mm	276,00 €	H1

## Schrägsitz Rückschlag-Ventil



Art. Nr.	Dim	Preis	RG
42070a	1/2"	14,73 €	H1
42070b	3/4"	17,55 €	H1
42070c	1"	34,37 €	H1
42070d	1 1/4"	63,03 €	H1

## Euro-Rückschlag-Ventil



Art. Nr.	Dim	Preis	RG
41000a	1/2"	9,04 €	H1
41000b	3/4"	13,99 €	H1
41000c	1"	19,63 €	H1
41000d	1 1/4"	32,12 €	H1

## Oberteil für Freistromventile mit **steigender** Spindel



Art. Nr.	Dim	Preis	RG
42095a	1/2"	9,16 €	H1
42095b	3/4"	11,64 €	H1
42095c	1"	16,98 €	H1
42095d	1 1/4"	26,72 €	H1
42095e	1 1/2"	32,83 €	H1
42095f	2"	51,33 €	H1

## Oberteil für KFR-Ventile mit **nichtsteigender** Spindel



Art. Nr.	Dim	Preis	RG
42097a	1/2"	21,83 €	H1
42097b	3/4"	24,66 €	H1
42097c	1"	33,63 €	H1
42097d	1 1/4"	45,19 €	H1
42097e	1 1/2"	56,34 €	H1
42097f	2"	84,51 €	H1

## EPP-Boxen für Schrägsitzventile:



Art.Nr.	Zoll	VE	Preis p. St.	RG
01620	1/2"	25	16,80 €	C7
01621	3/4"	25	18,42 €	C7
01622	1"	30	20,03 €	C7
01623	1 1/4"	20	25,97 €	C7
01624	1 1/2"	10	34,39 €	C7
01625	2"	10	40,35 €	C7



## Entleerungs Set

Art. Nr.	Dim	Preis	RG
42094	Freistrom	6,69 €	H1
42094A	KFR	6,69 €	H1

## Entleerung

mit 3/4" Schlauchanschluss



Art. Nr.	Preis	RG
42094B	8,34 €	H1

## ISO-T Kugelhahn mit DVGW

- ✓ Gehäuse: Messing CW 617 N
- ✓ Griff: ISO-T-Griff, grün
- ✓ voller zylindrischer Durchgang
- ✓ PN 10
- ✓ DVGW-Zugelassen

Art. Nr.	Dim.mm	Preis	RG
41446a	1/2"	16,13 €	H1
41446b	3/4"	24,07 €	H1
41446c	1"	39,59 €	H1
41446d	1 1/4"	67,41 €	H1
41446e	1 1/2"	101,75 €	H1
41446f	2"	146,44 €	H1



## Kugel-KFE-Hahn 1/2" mit DVGW

- ✓ selbstdichtend
- ✓ mit grünem Flügel-Griff
- ✓ Messing vernickelt
- ✓ mit Schlauchverschraubung und Kappe
- ✓ bis 10bar und 120°C beständig

Art. Nr.	VPE	Preis	RG
41407	1	16,24 €	H2



## MULTILOGO Kugelhahn DVGW

Der MULTILOGO Griff ermöglicht dem Installateur, die Kugelhähne nach der Installation zu kennzeichnen. Längliche Griff-Beschriftungsleisten in 5 Standardfarben dienen als Kennzeichnungsträger zur Beschriftung des Rohres, das der Kugelhahn absperrt.



### Technische Info

- ✓ DVGW-Zugelassen
- ✓ Heizung
- ✓ Gas
- ✓ Druckluft
- ✓ Öl

Art.Nr.	Dim	Preis	RG
41445a	1/2"	15,58 €	H1
41445b	3/4"	21,63 €	H1
41445c	1"	32,28 €	H1
41445d	1 1/4"	47,40 €	H1

## Press Level Kugelhahn

ist geeignet für Installationen in den Bereichen Trinkwasser, Industrie und Heizung

Trinkwassergeeignet gemäß UBA-Positivliste

Installation von Kupferrohren gemäß Norm UNI EN 1057

### Betriebsdruck:

- Temperaturbereich: -15°C bis +120°C
- Kugelhahnkörper: Messing
- Hebel aus Stahl



kein hanfen & kein dichten  
mit BABO SPAREN Sie in ALLEN Schichten

Art.Nr.	Dim	Preis	RG
41470	15mm V+M	16,22 €	H2
41471	18mm V+M	20,64 €	H2
41473	22mm V+M	24,22 €	H2
41474	28mm V+M	37,59 €	H2
41475	35mm V Kontur	59,38 €	H2
41476	42mm V Kontur	91,56 €	H2
41477	54mm Vkontur	143,98 €	H2

## Kugel-KFE-Hahn 1/2"

- ✓ selbstdichtend
- ✓ mit rotem Flügel-Griff
- ✓ Messing vernickelt
- ✓ mit Schlauchverschraubung und Kappe
- ✓ bis 10bar und 120°C beständig

Art. Nr.	VPE	Preis	RG
41403	1	6,04 €	H2
41403a	20	118,14 €	H2
41403b	120	694,33 €	H2

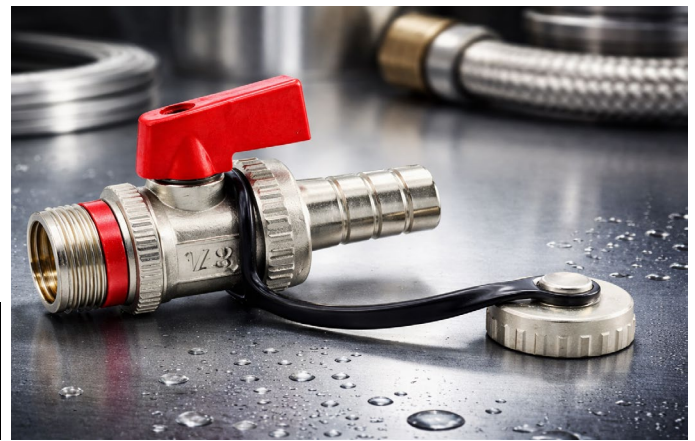

## Kugelhahn

- ✓ Gehäuse: Messing MS 58 mit vollem Durchgang
- ✓ Kugel: Messing MS 58, verchromt
- ✓ Dichtungen: an Kugel und Spindel PTFE
- ✓ Spindel: Messing MS 58, verchromt
- ✓ Griff: Stahlblech verzinkt, mit rotem Griff
- ✓ Temperatur: bis 180°C
- ✓ Druck: bis 30 bar



### mit Flügelgriff

Art. Nr.	Dim	Preis	RG
41454a	1/2"	8,43 €	H2
41454b	3/4"	11,94 €	H2
41454c	1"	18,49 €	H2
41454d	1 1/4"	30,32 €	H2

### mit Hebelgriff

Art. Nr.	Dim	Preis	RG
41452b	1/2"	8,43 €	H2
41452c	3/4"	11,94 €	H2
41452d	1"	18,49 €	H2
41452e	1 1/4"	30,32 €	H2

## ISO-T-Kugelhahn

- ✓ Gehäuse: Messing MS 58
- ✓ Kugel: Messing MS 58 verchromt
- ✓ Dichtungen Kugel: PTFE
- ✓ Spindel: Messing MS 58 verchromt
- ✓ mit nachziehbarer Stopfbuchse
- ✓ Spindelabdichtung: PTFE
- ✓ Griff: Kunststoff rot mit weißem Clip



Art. Nr.	Dim	Preis	RG
41458b	1/2"	8,62 €	H2
41458c	3/4"	12,22 €	H2
41458d	1"	18,10 €	H2
41458e	1 1/4"	30,76 €	H2
41458f	1 1/2"	46,35 €	H2
41458g	2"	71,62 €	H2

## EPP-Dämm-Boxen finden Sie im Shop



## Auslaufventil

- matt verchromt
- mit Schlauchverschraubung
- mit wartungsfreier
- O-Ring-Spindeldichtung



Art. Nr.	Dim.Zoll	Preis	RG
<b>matt-verchr.</b>			
42150a	1/2"	11,19 €	H1
42150c	10 Stck	95,08 €	H1
42150b	3/4"	20,99 €	H1

## Geräteanschlussventil

- mit Schlauchverschraubung
- poliert verchromt



Art. Nr.	Dim.Zoll	Preis	RG
<b>ohne Rohrbelüfter</b>			
42220	1/2"	16,33 €	H1
42220A	10 Stck	151,53 €	H1

## Kugelauslaufventil

- mit Schlauchversch.
- Griff arretierbar



Art. Nr.	Dim.Zoll	Preis	RG
42300	1/2"	6,78 €	H1
42301	3/4"	11,05 €	H1
42302	1"	22,12 €	H1

## Auslaufventil mit DVGW

- matt verchromt
- mit Rückflussverhinderer
- mit Rohrbelüfter
- mit Schlauchverschraubung
- mit wartungsfreier
- O-Ring-Spindeldichtung



Art. Nr.	Dim.Zoll	Preis	RG
<b>matt-verchr.</b>			
42200a	1/2"	20,01 €	H1
42200b	10 Stck	170,05 €	H1

## Geräteanschlussventil mit DVGW

DIN-DVGW zertifiziert aus Messing mit reduziertem Bleianteil nach DIN 50930-6 und Umweltbundesamt-Empfehlung

- mit Schlauchverschraubung
- DIN-DVGW zertifiziert und nach DIN 4109
- für Trinkwasser poliert verchromt



Art. Nr.	Dim.Zoll	Preis	RG
<b>mit Rohrbelüfter</b>			
42230	1/2"	21,58 €	H1
42230A	10 Stck	194,82 €	H1

## Schlauchverschraubung

aus Metall

Art. Nr.	Preis	RG
42240	3,95 €	H1



## Schlösser Frostsichere Außenarmatur mit DVGW und ablängbar für eine 150-410mm Wandstärke

Frost - tec ist mit einem integrierten Belüfter ausgestattet der sicherstellt, dass sich die Armatur nach dem Schließen selbstständig entleert. Ein zweiter Belüfter stellt zudem sicher, dass ein Rücksog aus dem Schlauch unterbunden wird. Die Voraussetzungen nach DIN 1988 Teil 100 sind damit erfüllt. Ein separates Absperrn der Wasserzufuhr im Keller oder in der Wohnung für die Frost - tec Zapfstelle ist damit nicht mehr erforderlich. Frost - tec ist für eine Aufputz- als auch für eine Unterputzmontage geeignet.



**ablängbar**  
150-410mm

Art. Nr.	Preis p.St.	RG
42216	Frosti	134,21 € H1

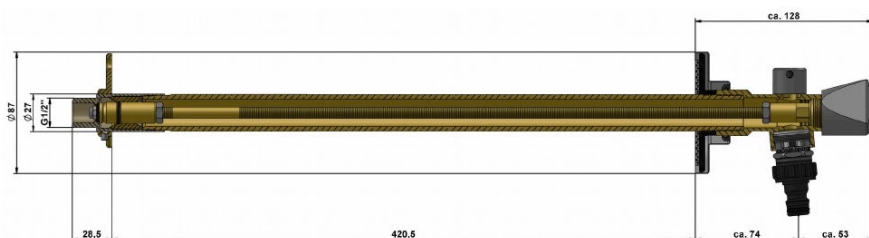

# Schlösser Eckventil DIN-DVGW

## Technische Info

- DIN-DVGW
- Schallschutz
- 1/2" x 10mm
- 3 teilige Quetschver.
- mit Längenausgleich
- mit Verlängerung und Schubrosette

Art. Nr.	Dim.Zoll	Preis Stck.	RG
<b>normal</b>			
42500	1/2" x10	5,84 €	H1
42500A	<b>25 Stck</b>	5,54 €	H1
42500B	<b>80 Stck</b>	5,13 €	H1

<b>selbstdichtend</b>			
Art. Nr.	Dim.Zoll	Preis Stck.	RG
42510	1/2" x10	7,07 €	H1
42510A	<b>25 Stck</b>	7,02 €	H1



## Kombi-Eckventil

- poliert verchromt
- mit hoher Quetsch-Verschraubung
- inkl. Messing-Schneidring



Art. Nr.	Dim.Zoll	Preis	RG
<b>ohne Rohrbelüfter</b>			
42600	1/2" x10	20,87 €	H1
10 Stck.	1/2" x10	189,41 €	H1

## Kombi-Eckventil mit DVGW

DIN-DVGW zertifiziert aus Messing mit reduziertem Bleianteil nach DIN 50930-6 und Umweltbundesamt-Empfehlung

- poliert verchromt
- mit Rückflussverhinderer
- mit Rohrbelüfter
- inkl. Messing-Schneidring



Art. Nr.	Dim.Zoll	Preis	RG
<b>mit Rohrbelüfter</b>			
42601	1/2" x10	26,75 €	H1
10 Stck.	1/2" x10	251,10 €	H1

## Flexible Schläuche (EPDM) mit Edelstahlflechtung

DVGW-zugelassen, TÜV- und KTW- geprüft, für Trinkwasser geeignet.



### Flexibler Anschlusschlauch

- Schneidring 10 mm
- Rohrstopfen 10 mm
- mit DVGW-Zertifizierung



Art. Nr.	Dim.mm	Preis	RG
42701a	300	9,48 €	H1
42701c	500	11,40 €	H1

### Flexibler Anschlusschlauch

- Rohrstopfen 10 mm
- Überwurfmutter 3/8"
- mit DVGW-Zertifizierung



Art. Nr.	Dim.mm	Preis	RG
42702a	300	7,18 €	H1
42702b	500	10,05 €	H1

### Flexibler Anschlusschlauch

- Rohrstopfen 10 mm
- Überwurfmutter 1/2"
- mit DVGW-Zertifizierung



Art. Nr.	Dim.mm	Preis	RG
42703a	300	8,46 €	H1
42703b	500	14,69 €	H1

## Automatischer Schnellentlüfter

### mit Absperrung

- ✓ Gewindeanschluss AG.
- ✓ Gehäuse und Deckel aus Messing
- ✓ Sitzabdichtung aus Silikonkautschuk
- ✓ Max. Betriebsdruck: 10 bar
- ✓ Max. Abblasedruck: 4 bar
- ✓ Max. Betriebstemperatur: 110°C

3/8"



Art. Nr.	Dim.Zoll	Preis	RG
41600	3/8"	10,53 €	H4

## Sicherheitsventil für Heizung

Temp.bereich 5 - 120°C,  
bis 50 KW,  
Einsetzbar bis 30% Glycol



Art. Nr	Dim.	Preis	RG
AF1808	1/2" x 3/4", 2,5 bar	10,32 €	H4
AF1809	1/2" x 3/4", 3 bar	10,32 €	H4

## Automatische Füllarmatur

optische Voreinstellung sichtbar  
Einstellbereich 0,2 - 4 bar  
max Betriebsdruck 16 bar  
max Temp 65°C



Art. Nr	Bezeichnung	Preis	RG
AF1805	normal	85,71 €	H4
AF1804	mit Manometer	103,47 €	H4

## Kesselsicherheitsgruppe

mit Isolierung bis 50 KW



Art. Nr	Dim.	Preis	RG
AF1807	1"	62,38 €	H4

## Automatische Füllarmatur

mit Systemtrenner



Art. Nr.	Preis p.St.	RG
af1844	322,25 €	H4

## FüllKombi BA Plus

Automatische Füllarmatur und  
Entsalzungseinheit



Art. Nr.	Preis	RG
AF1848	768,68 €	H4

## Automatischer Schnellentlüfter

### mit Absperrung

- ✓ Gewindeanschluss AG.
- ✓ Gehäuse und Deckel aus Messing
- ✓ Sitzabdichtung aus Silikonkautschuk
- ✓ Max. Betriebsdruck: 10 bar
- ✓ Max. Abblasedruck: 4 bar
- ✓ Max. Betriebstemperatur: 110°C

1/2"



Art. Nr.	Dim.Zoll	Preis	RG
41601	1/2"	18,51 €	H4

## Sicherheitsventil für Brauchwasser

Temp.bereich 5 - 120°C



Art. Nr	Dim.	Preis	RG
AF1810	1/2" x 3/4", 6 bar	10,32 €	H4
AF1811	1/2" x 3/4", 8 bar	10,32 €	H4
AF1812	1/2" x 3/4", 10 bar	10,32 €	H4

## Kappenventil

mit Entleerung für Ausdehnungsgefäße  
bis max 6 bar und 85°C,  
Einsetzbar bis 20 kW



Art. Nr	Dim.	Preis	RG
AF1816	3/4"	26,73 €	H4

## Gefäßanschlussgruppe

Einsetzbar bis 20kW



Art. Nr	Dim.	Preis	RG
AF1806	3/4"	150,13 €	H4

## Manometer

0-4 bar, 3/8 Zoll



Art. Nr	Dim.	Preis	RG
AF1813	3/8"	18,80 €	H4

## DirtOUT™ XL

### Magnetischer Schlammabscheider 1" IG

- Kern aus Technopolymer
- Filterkartusche aus Edelstahl AISI 304
- Wasserdichtungen aus Elastomer
- Gewindeanschluss FF UNI-EN-ISO 228
- Schwenkbar für horizontale oder vertikale oder 45-Grad-Installationen
- Integrierter Abflusshahn



Art. Nr.	Preis	RG
AF1880	142,36 €	H4

## Thermostatkopf M30 x 1.5

- ✓ Flüssigkeitsfühler,
- ✓ Schieber zur Fixierung der Wunschtemperatur
- ✓ euroweiß



Art. Nr.	Ausführung	Preis	RG
01280	M30 x 1,5	14,20 €	H2

## Radiator-Verschraubung

aus Pressmessing,



### Durchgang

Art. Nr.	Dim.Zoll	Preis	RG
41510b	1/2"	5,01 €	H2
41510c	3/4"	7,80 €	H2
41510d	1"	13,86 €	H2
41510e	1 1/4"	22,08 €	H2

### Eck

Art. Nr.	Dim.Zoll	Preis	RG
41500b	1/2"	5,82 €	H2
41500c	3/4"	9,92 €	H2
41500d	1"	16,77 €	H2
41500e	1 1/4"	27,64 €	H2

## Thermostatventil 1/2"

mit Voreinstellung

für Thermostatkopf M 30 x 1,5



Art. Nr.		Preis	RG
01284	Eck	18,63 €	H2
01286	Durchgang	18,63 €	H2

## Hahnblock

Zweirohr-Hahnblock für Heizkörper



mit 3/4" Eurokonus

Art. Nr.	Form	Preis	RG
41540	Eck	12,83 €	H2
41545	DG	12,83 €	H2

inkl. Übergangsnippel 1/2"

Art. Nr.	Form	Preis	RG
41540C	Eck	12,83 €	H2
41545C	DG	12,83 €	H2

## Radiator-Verschraubung 1/2"

- ✓ absperrenbar
- ✓ vernickelt
- ✓ Pressmessing



Art. Nr.		Preis	RG
41521b	Eck	8,18 €	H2
41531b	Durchgang	8,45 €	H2

## Klemmringverschraubung

für Anschluss an den Hahnblock

- ✓ 15mm Rohre
- ✓ 16mm für Aluverbundrohr



Art. Nr.	Dim.Zoll	Preis	RG
41561	15 x 3/4"	5,23 €	H2
41561a	16 x 3/4"	3,53 €	H2

## Entlüftungsstopfen

Messing vernickelt, selbstdichtend mit O-Ring, drehbar



Art. Nr.	Dim	Preis	RG
41273	1/2"	2,22 €	H2

## Platten-Blindstopfen,

Messing vernickelt, selbstdichtend mit O-Ring,



Art. Nr.	Dim	Preis	RG
41271	1/2"	1,88 €	H2

## Übergangsnippel

Problemlöser

3/4"x 1/2" Eurokonus

z.B für Anschluss an den Hahnblock



Art. Nr.	Preis	RG
41560	5,49 €	H2

## Steckschlüssel

zum Entleeren



Art. Nr.	Preis	RG
41261	0,72 €	H2

# Wärmemengenzähler

zuverlässig erfassen, bedarfsgerecht anpassen, komfortabel ablesen

- ✓ Rückflusserkennung
- ✓ Messzyklus Temperatur; dynamisch 2 / 60 s
- ✓ Vor- bzw. Rücklauf im Feld einstellbar
- ✓ Leicht abnehmbares Rechenwerk
- ✓ Länge des Splittkabels 50 cm (optional)

## Mögliche Schnittstellen

optische Schnittstelle (M-Bus-Protokoll)

### optional:

wireless M-Bus; wireless M-Bus + 3 Impulseingänge; M-Bus;



Impulse

M-Bus



Art. Nr.	Zoll	Nenngröße	Einbaulänge	Preis	RG
01090	1/2"	1,5 m3/h	110	250,25 €	H3
01092	3/4"	2,5 m3/h	130	258,29 €	H3

Preise inkl Eichgebür



## Einbausatz WMZ Premium

- ✓ Kugelhähne und Paßstück
- ✓ incl. 2x Fühleranschluss
- ✓ Edelstahlpaßstück

Art. Nr.	Durchgang	Baulänge	Preis	RG
01094	1/2"	110mm	58,40 €	H3
01096	3/4"	130mm	89,84 €	H3



## BABO Montageblöcke für Unterputzmontage KOAX Gewinde

für Wasserzähler-Messkapseln Unterputz-Koaxzähler

- ✓ 2 Stück UP-Gehäuse ¾" inkl. Bauschutzkappen
- ✓ FCKW-frei
- ✓ Außenummantelung aus expandierbarem Polystyrol mit Flammhemmer, konform B1
- ✓ 4 Montagewinkel und Schrauben

Art. Nr.	Anschluss	Preis	RG
01081	3/4" 1 Fach	101,08 €	H3
01082	3/4" 2 Fach	159,29 €	H3



## Zubehör

Art. Nr.	Bezeichnung	Preis	RG
01084	Oberteil warm / kalt	21,76 €	H3
01085	Verlängerungsspindel	17,35 €	H3
01089	UP Schub Rosette	12,30 €	H3
01089a	UP Rund Rosette	12,27 €	H3
01089e	Blindrossette	11,91 €	H3



## Messkapseln EAS-ECO KOAX Gewinde

- ✓ MODULAR IE (Koax 2")

Art. Nr.	Bezeichnung	Preis	RG
01087	Messkapsel 1,5m <sup>3</sup>	50,97 €	H3
	warm / kalt	Preise inkl Eichgebür	
01086	Montageschlüssel	16,52 €	H3



MID

M-Bus



# ECO- Wohnungswasserzähler Two in one

## das Multitalent für modulare Funk-, M-Bus- und Impulssysteme

Unsere neuen „ECO“-Wohnungswasserzähler übertragen die Verbrauchsdaten über Funk und machen das Ablesen der Zähler so unabhängig von Zeit und Raum.

- ✓ für Kaltwasser bis 50°C
- ✓ für Warmwasser bis 90°C
- ✓ horizontaler und vertikaler Einbau
- ✓ nachrüstbar mit Funkmodul
- ✓ nachrüstbar mit M-Bus Modul
- ✓ nachrüstbar mit Impulsmodul



**WARM & KALT**  
in EINEM



Art. Nr.	Nenngröße	MID	Baulänge	Preis	RG
<b>Kaltwasser + Warmwasser</b>					
01068	Qn 1,5 m3/h,	2,5	80mm	30,90 €	H3
01069	Qn 1,5 m3/h,	2,5	110mm	30,90 €	H3
01072	Qn 2,5 m3/h,	4	130mm	35,56 €	H3

Preise inkl Eichgebühr



## Verschraubungen

für Wohnungswasserzähler



Art. Nr.	Gewinde	Preis	RG
01098	3/4"	5,71 €	H3
01099	1"	7,89 €	H3

## Wasserzähler Kugelhahn



Art. Nr.	Dim	Preis	RG
01074	1/2" x 3/4"	20,00 €	H3
01074a	3/4" x 3/4"	27,19 €	H3

## Einbausatz

für Wohnungswasserzähler  
Wasserzählereinbausatz kalt / warm  
4 Kugelhähne und 2 Est.-Rohrnippel  
Rohranschluss 3/4" Wasserzähler 3/4"

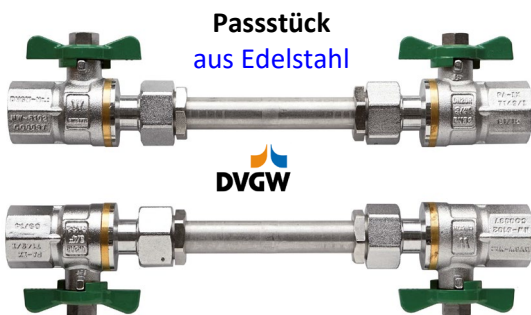

Passtück  
aus Edelstahl



Art. Nr.	Dim	Preis	RG
01093	3/4"	147,08 €	H3

## Passtück

nicht für den Dauereinsatz



Art. Nr.	Baulänge	Preis	RG
01097	110mm	4,66 €	H3

## Zapfhahnzähler Verschraubungs Set

Verschraubung kompl. mit Deckel  
ohne Zähler ohne Zapfhahn



Art. Nr.	Preis	RG
01067	20,19 €	H3

## BABO`s Profi-Rohrschelle

- ✓ Stahl galvanisch verzinkt
- ✓ Schallschutz für DIN 4109
- ✓ Temperaturbeständigkeit: – 50°C bis +110°C
- ✓ unverlierbare Verschlusschrauben
- ✓ angeschweißte Anschlussmutter
- ✓ Einhandmontage



Art.Nr.	Bezeichnung	Abmessung	Spannber.	Gewinde	VPE	Preis p.St.	RG
		Zoll mm	mm				
00811	Profi-Rohrschelle	3/8"	15 - 19	M8	100	0,70 €	11
00812	Profi-Rohrschelle	1/2"	20 - 23	M8	100	0,74 €	11
00813	Profi-Rohrschelle	3/4"	26 - 30	M8	100	0,78 €	11
00814	Profi-Rohrschelle	1"	31 - 36	M8	100	0,85 €	11
00815	Profi-Rohrschelle	1 1/4" (HT 40)	40 - 43	M8	100	0,93 €	11
00816	Profi-Rohrschelle	1 1/2" (HT 50)	48 - 53	M8	50	1,22 €	11
00817	Profi-Rohrschelle	57 mm SML 50	54 - 59	M8 / M10	50	1,49 €	11
00818	Profi-Rohrschelle	2" (HT)	60 - 64	M8 / M10	50	1,70 €	11
00819	Profi-Rohrschelle	2 1/2" (HT 70)	72 - 78	M8 / M10	50	1,72 €	11
00825	Profi-Rohrschelle	3"	87 - 92	M8 / M10	50	2,49 €	11
00826	Profi-Rohrschelle	100mm	95-103	M8 / M10	50	2,56 €	11
00820	Profi-Rohrschelle	4" (HT 100)	102 - 116	M8 / M10	50	2,56 €	11
00821	Profi-Rohrschelle	(HT 125)	124 - 130	M8 / M10	25	4,59 €	11
00822	Profi-Rohrschelle		132-141	M8 / M10	25	4,78 €	11
00823	Profi-Rohrschelle		159-168	M8 / M10	25	5,23 €	11
00824	Profi-Rohrschelle	(HT 200)	192-207	M8 / M10	25	6,60 €	11

## BABO`s Gelenk Rohrschelle

- ✓ Stahl galvanisch verzinkt
- ✓ Schallschutz für DIN 4109
- ✓ Temperaturbeständigkeit: – 50°C bis +110°C
- ✓ unverlierbare Verschlusschrauben
- ✓ angeschweißte Anschlussmutter
- ✓ Einhandmontage



Art.Nr.	Bezeichnung	Spannber.	Gewinde	VPE	Preis p.St.	RG
A00811	Gelenk-Rohrschelle	15-19	M8	100	0,65 €	11
A00812	Gelenk-Rohrschelle	20-23	M8	100	0,69 €	11
A00813	Gelenk-Rohrschelle	25-30	M8	100	0,72 €	11
A00814	Gelenk-Rohrschelle	31-38	M8	100	0,78 €	11
A00815	Gelenk-Rohrschelle	40-46	M8	100	0,86 €	11
A00816	Gelenk-Rohrschelle	48-53	M8	100	1,01 €	11
A00817	Gelenk-Rohrschelle	72-78	M8/10	50	1,77 €	11
A00818	Gelenk-Rohrschelle	102-116	M8/10	50	2,33 €	11

## Universaldübel

aus hochwertigem Kunststoff für Befestigungen in Vollbaustoffen und Hohlbaustoffen. Im Vollbaustoff spreizt der Dübel in drei Richtungen. Im Hohlbaustoff verknötet sich der Dübel um die Schraube.

- ✓ Beton
- ✓ Kalksandvollstein
- ✓ Mauerziegel
- ✓ Natursteingipskartonplatten
- ✓ Lochziegel



### OHNE Kragen

Art.Nr.	Bohrer	VPE	Preis p. VE	RG
00880	6 mm	100	7,02 €	12
00881	8 mm	100	10,31 €	12
00882	10 mm	50	8,26 €	12
00883	12 mm	25	8,56 €	12

### MIT Kragen

Art.Nr.	Bohrer	VPE	Preis p. VE	RG
00885	6 mm	100	7,02 €	12
00886	8 mm	100	10,31 €	12
00887	10 mm	50	8,26 €	12
00888	12 mm	25	8,56 €	12

## Einschlaganker

Bauaufsichtlich zugelassen für ungerissenen Beton und gerissenen Beton



Art.Nr.	Dim	VPE	Preis p. VE	RG
00875	M 8	100	60,63 €	12
00876	M10	100	86,39 €	12

## Setzeisen

für Einschlaganker



Art.Nr.	Dim	Preis p. VE	RG
00877	M 8	13,24 €	12
00878	M10	21,50 €	12

## Nageldübel mit Senkkopf



Art.Nr.	Abmessung	VPE	Preis p. VE	RG
00890	6 x 40 mm	100	18,82 €	12
00891	6 x 60 mm	100	22,90 €	12
00892	6 x 80 mm	100	28,62 €	12
00893	8 x 60 mm	100	35,17 €	12
00894	8 x 80 mm	100	42,85 €	12
00895	8 x 100 mm	100	44,41 €	12

## Allzweck MULTI Dübel

Nylon

- ✓ Hält in fast allen Baustoffen
- ✓ Sichere Verknötung in Hohlräumen
- ✓ Spreizt zuverlässig in Vollstein
- ✓ Kein Mitdrehen im Bohrloch
- ✓ Vor- und Durchsteckmontage



Art.Nr.	Abmessung	VPE	Preis p. VE	RG
00855	6mm	100	10,92 €	12
00856	8mm	100	12,45 €	12
00857	10mm	50	11,94 €	12

## Stockschrauben mit Torx

- ✓ Stahl galvanisch verzinkt
- ✓ mit Innenantrieb T 25
- ✓ mit Sechskant-Schlüsselfläche



Art.Nr.	Abmessung	VPE	Preis p. VE	RG
00840	8 x 50	100	12,27 €	12
00841	8 x 60	100	16,42 €	12
00842	8 x 80	100	21,89 €	12
00843	8 x 100	100	24,64 €	12
00844	8 x 120	100	37,34 €	12
00845	8 x 140	100	56,54 €	12
00846	8 x 200	100	89,61 €	12

## Bolzenanker FAZ 8/75

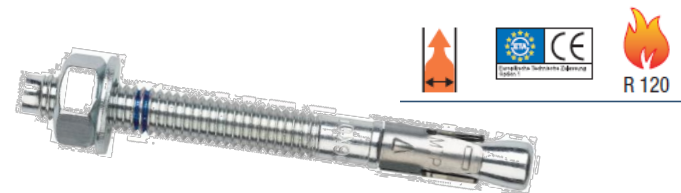

Art.Nr.	Abmessung	VPE	Preis p. VE	RG
00854	M8x75	50	98,87 €	12

## Gasbeton- Metalldübel

Stahl gelb verzinkt, für brandsichere Rohrbefestigungen entsprechend techn. Richtlinie für Gasinstallation



Art.Nr.	Abmessung	VPE	Preis p. St.	RG
00871	8 x 38	100	0,36 €	12

## Gewindestangen

nach DIN 975, Stahl verzinkt, Länge: 1000mm

**Es werden nur ganze VPE verschickt!!**

Ausgabe von Kleinmengen nur vor Ort



Art.Nr.	Größe	VPE	Preis	RG
00860	M8	1	2,76 €	I2
00860B	<b>im BUND</b>	50	131,35 €	I2
00861	M10	1	4,15 €	I2
00861B	<b>im BUND</b>	25	98,23 €	I2

## Gewindestangenaufhängung M8

Gewindestangenaufhängung zur direkten Verwendung im Beton.

Treibereinstellung: Hohes Drehmoment/niedrige Geschwindigkeit.

**Nicht mit einem Schlagschrauber verwenden.**



Art.Nr.	Größe	VPE	Preis VE	RG
00980	M8	100	81,69 €	I2
00981	Bitsatz	1	9,76 €	I2

## Gewinde-Stifte



Art.Nr.	mm	VPE	Preis p. VE.	RG
01232	8 x 30	100	25,04 €	I2
01233	8 x 40	100	30,26 €	I2
01234	8 x 50	100	37,57 €	I2
01235	8 x 80	100	51,13 €	I2
01236	8 x 100	100	61,57 €	I2
01237	8 x 120	100	77,22 €	I2

## Trapezblechhänger

mit Soll-Biegestellen zur Anpassung an die verschiedenen Trapezblechprofile, mit festgeschweißte Mutter, Höhe 120mm

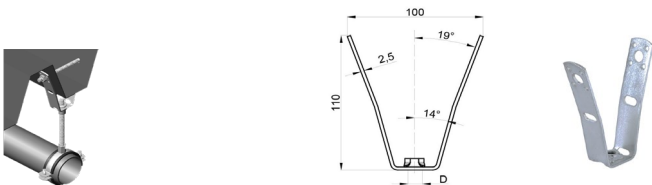

Art.Nr.	Größe	VPE	Preis p. St.	RG
01270	M8	100	2,37 €	I2
01271	M10	100	2,57 €	I2

## Distanzmuffen



Art.Nr.	Abmessung	VPE	Preis p. VE.	RG
00865	M 8 x 30	100	35,13 €	I2
00866	M10 x 30	100	40,05 €	I2

## Muttern



Art.Nr.	Abmessg.	VPE	Preis p. VE.	RG
00956	M6	200	13,11 €	I2
00957	M8	200	16,51 €	I2
00958	M10	200	32,26 €	I2

## Karo-Scheiben



Art.Nr.	Abmessg.	VPE	Preis p. VE.	RG
00966	M6	200	14,44 €	I2
00967	M8	200	25,70 €	I2
00968	M10	200	31,11 €	I2

## Doppelhalter

M8 für zwei Rohrschellen Abhängungen



Art.Nr.	Abstand	VPE	Preis p. VE.	RG
01250	65 mm	50	1,79 €	I2
01251	85 mm	50	2,15 €	I2
01252	105 mm	50	2,38 €	I2

## FIX Aufhänger in den Beton

Aufhänger zur direkten Verwendung im Beton.

Bohrloch  $\varnothing$  5 mm. Treibereinstellung: Hohes Drehmoment/niedrige Geschwindigkeit.

**Nicht mit einem Schlagschrauber verwenden.**

Zulässige Belastung: 100 kg (belastete Belastung mit einem Sicherheitskoeffizienten von 3).



Art.Nr.	VPE	Preis p. VE.	RG
00985	100	95,00 €	I2

## Trägerklammern

mit 6 Kantschraube + Kontermutter für Aufhängungen an Stahlträgern

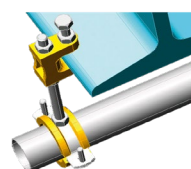

Art.Nr.	Größe	VPE	Preis p. St.	RG
01260	M8	50	4,44 €	I2
01261	M10	50	4,44 €	I2

## Montageschienen 2 Meter

Es werden nur ganze VPE verschickt!!  
Ausgabe von Kleinmengen nur vor Ort



Art.Nr.	Profil	VPE	Preis p .St.	RG
00940	27/18	1	20,38 €	I2
00940B	Bund	10	182,88 €	I2
00939	28/30	1	28,97 €	I2
00939B	Bund	10	285,90 €	I2

## Verbinder

Schienen + Konsolen



Art.Nr.	Profil	Preis p .St.	RG
00938	27/18 + 28/30	Extra	8,28 € I2

## Schienen Konsolen

Auslegerkonsolen  
für Rohrtrassen

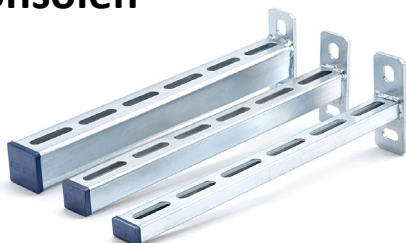

Art.Nr.	Profil	Länge	Preis p .St.	RG
01240	27/18	200 mm	8,17 €	I2
01241	27/18	300 mm	10,10 €	I2
01242	27/18	500 mm	15,40 €	I2
01243	28/30	300 mm	12,88 €	I2
01244	28/30	500 mm	17,82 €	I2



## Stützkonsolen

Stahl galvanisch verzinkt  
verschweißte Auslegerkonsolen zur Wandbefestigung von  
Rohrtrassen

Art.Nr.	Abmessg.	Länge	Preis p .St.	RG
01245	28/30	400 mm	36,72 €	I2
01246	28/30	600 mm	46,26 €	I2

## Schutzkappen

Kunststoff schwarz dienen der sauberen  
Abdeckung der Stirnseite



Art.Nr.	Profil	VPE	Preis p .St.	RG
01247	27/18	50	0,57 €	I2
01248	28/30	25	0,60 €	I2

## BABO Halter

incl. Schrauben

Inkl.  
Schrauben.



Art.Nr.	VPE	Preis p .St.	RG
L1250	LANG	35	9,96 € I2
L1250A	KURZ	50	9,14 € I2
L1250B	FLACH	50	8,13 € I2

## LEIFELD System



Art.Nr.	Preis p .St.	RG
L1257	Multihalter 50mm	10,91 € I2
L1258	Schrauben -Set 50	16,02 € I2
L1253	Fixierplatten	1,03 € I2
L1252	Biegezange	252,22 € I2
L1251	2m Schiene	39,68 € I2

Es werden nur VPE's a 10 Stck verschickt  
Ausgabe von Kleinmengen nur vor Ort

## Schiebemuttern

Stahl verzinkt, Zubehör für Montageschienen,  
mit durchgehendem Gewinde der  
Schiebemutter für Profil 27/18 + 30/30



Art.Nr.	Gewinde	VPE	Preis p. VE.	RG
00941	M 8	100	30,18 €	I2
00942	M 10	100	31,87 €	I2

## Hammerkopfschrauben



Art.Nr.	Abmessg.	VPE	Preis p. VE.	RG
00945	M 8 x 20	50	38,96 €	I2
00946	M 8 x 30	50	40,51 €	I2
00947	M 8 x 50	50	41,09 €	I2
00948	M 8 x 80	50	52,00 €	I2

## Haltenägel "Fix-Pin"

extra gehärtet

EXTRA geriffelt  
EXTRA HALT

Braucht JEDER  
TOP Qualität

Don Quichotte

Art.Nr.	Länge	VPE	Preis p. VE	RG
00920	14 mm	200	20,32 €	I2
00921	18 mm	200	22,52 €	I2
00922	Setzeisen	1	2.114,64 €	I2

## Gewebenagelband 15m

Zur Befestigung von Rohrleitungen am Boden oder als Deckenabhängung

Don Quichotte

Art.Nr.	Bezeichnung	VPE	Preis p. R.	RG
00918	15mm breit	10	9,58 €	I2

## Holz Schrauben mit Torx

Art.Nr.	Abm.	VPE	Preis p. VE	RG
SP430	4x30	500	21,69 €	I2
SP440	4x40	500	27,47 €	I2
SP450	4x50	250	17,81 €	I2
SP460	4x60	250	26,90 €	I2
SP530	5x30	250	18,99 €	I2
SP540	5x40	250	22,72 €	I2
SP550	5x50	250	26,71 €	I2
SP560	5x60	250	30,72 €	I2
SP660	6x60	250	47,25 €	I2

## Blechtschraube

zur Montage für Trapezblechhänger

Art.Nr.	Abm.	VPE	Preis p. St.	RG
01275	3,9x16	100	0,17 €	I2
01276	3,9x19	100	0,18 €	I2

## Schlüsselschrauben

Art.Nr.	Abmessung	VPE	Preis p. St.	RG
00950	6x40	100	0,14 €	I2
00951	6x60	100	0,23 €	I2
00952	6x80	50	0,29 €	I2
00953	8x60	50	0,34 €	I2
00954	8x80	50	0,44 €	I2
00955	8x100	50	0,48 €	I2

## Lochband 10m Rolle

im Spenderkarton

- Kunststoff ummantelt
- 19/6



Art.Nr.	Abmessung	VPE	Preis	RG
<b>Kunststoff ummantelt</b>				
00911	19/6	1	19,53 €	I2
00912	Bündel	10	im SHOP	

## Lochband 10m Rolle verzinkt



Art.Nr.	Abmessung	VPE	Preis p. R.	RG
<b>verzinkt</b>				
00910	17/6	10	15,12 €	I2

## Klimaanlagen FIX 50er-Box

Clip zur Befestigung von Kanälen und Schläuchen von Klimaanlagen.



Art.Nr.	Bezeichnung	VPE	Preis VE	RG
00990	Klima FIX	50	48,80 €	I2

## Bleirohrhaken

mit breitem Blatt aus Stahl verzinkt

Art.Nr.	Abmessung	VPE	Preis p. VE	RG
00900	3/8	100	31,73 €	I2
00901	1/2	100	38,97 €	I2
00902	3/4	100	51,29 €	I2

## Rohrhaken

geeignet für Rohrleitungen in Beton

einzel

Art.Nr.	Abmessung	VPE	Preis p. VE	RG
00903	8x75	100	25,94 €	I2
00904	8x95	100	34,36 €	I2

doppelt

Art.Nr.	Abmessung	VPE	Preis p. VE	RG
00905	8x75	100	34,11 €	I2
00906	8x95	100	38,90 €	I2

## Konsole

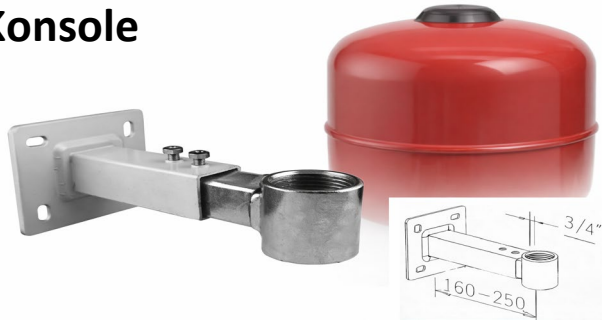

Art.Nr.	VPE	Preis p. St.	RG
01136	verstellbar 1	26,66 €	I2

## Abdeckrosetten

doppelt Abstand 50 mm weiß



Art.Nr.	Durchmesser	VPE	Preis p. St.	RG
01145	15 mm	50	0,91 €	I2
01146	16 mm	50	0,91 €	I2
01147	18 mm	50	0,91 €	I2
01148	22 mm	50	0,91 €	I2

## Abdeckrosetten

für Kupferrohre weiß



Art.Nr.	Durchmesser	VPE	Preis p. St.	RG
01140	15 mm	100	0,48 €	I2
01140a	16 mm	100	0,48 €	I2
01141	18 mm	100	0,48 €	I2
01142	22 mm	100	0,48 €	I2

## Schilderhalter

zur Beschilderung der Heizungsstränge



Art.Nr.	Typ	VPE	Preis p. St.	RG
01161	m.Kabelbin.	1	5,74 €	I2
01162	m.Metallb.	1	11,51 €	I2

## Schlauchschellen

nach DIN 3017, mit Schneckengewinde u. 6kt. Schlitzschraube Chromstahl



Art.Nr.	Spannbereich	VPE	Preis p. St.	RG
00930	8 - 12	50	1,36 €	I2
00931	12 - 22	25	1,51 €	I2
00932	16 - 27	25	1,57 €	I2
00933	20 - 32	25	1,81 €	I2
00934	25 - 40	25	1,92 €	I2
00935	35 - 50	25	2,03 €	I2
00936	40 - 60	25	2,22 €	I2

## WC - Befestigungs-Set



Art.Nr.	Abmessung	Farbe	Preis p. St.	RG
01152	6,0 x 70	weiß	2,25 €	I2
01154	6,0 x 70	chrom	3,94 €	I2

## Waschtisch - Befestigung

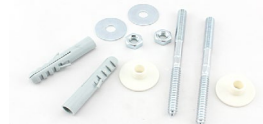

Art.Nr.	Abmessung	VPE	Preis p. St.	RG
01150	10 x 140	1	2,75 €	I2

## Heizkörperwandkonsolen

Set = 4 Konsolen 4 Schrauben 4 Dübel

Anwendung: Für alle Typen von Heizkörpern



Art.Nr.	Typ	VPE	Preis p. St.	RG
01134	HKD1	1	7,19 €	I2

## Heizkörperwandkonsolen

Set = 2 Konsolen 2 Schrauben 2 Dübel

2 Abstandhalter

Anwendung: Für Heizkörpervarianten, die auf der Rückseite Laschen aufgeschweißt haben.



Art.Nr.	Typ	VPE	Preis p. St.	RG
01132	HK4T	1	7,19 €	I2

## Rohrclips

mit 6mm messing Gewinde



Art.Nr.	mm	VPE	Preis p. St.	RG
<b>einfach</b>				
01220	10 einf.	100	0,54 €	I2
01221	12 einf.	100	0,54 €	I2
01222	15 einf.	50	0,63 €	I2
01223	18 einf.	50	0,74 €	I2
01224	22 einf.	50	0,86 €	I2
<b>doppelt</b>				
01226	10 dopp.	100	0,97 €	I2
01227	12 dopp.	100	0,97 €	I2
01228	15 dopp.	50	1,32 €	I2
01229	18 dopp.	50	1,44 €	I2
01230	22 dopp.	50	1,44 €	I2

# DAS UV-BESTÄNDIGE, SELBSTVERLÖSCHENDE ABFLUSSSYSTEM

Blackfire ist das schallgedämpfte und gegen UV-Strahlen beständige Abflusssystem mit selbstverlöschenden Eigenschaften.

**Einzusetzen in:**

- ✓ gehobenen Wohnungsbau
- ✓ Mehrfamilienhäuser
- ✓ Zivil- und Industriezwecke
- ✓ Krankenhäuser
- ✓ Hotels



**Brandschutz**  
nach DIN 4102



**Schallschutz**  
nach DIN 4109



**BlackFire Bogen**

Art.Nr.	DN	Grad	VPE	Preis	RG
bl0040	40	15°	50	2,83 €	K2
bl0041	40	30°	50	2,83 €	K2
bl0042	40	45°	50	2,66 €	K2
bl0043	40	67°	50	3,08 €	K2
bl0044	40	87°	50	2,83 €	K2
bl0050	50	15°	30	3,68 €	K2
bl0051	50	30°	30	3,68 €	K2
bl0052	50	45°	30	3,38 €	K2
bl0053	50	67°	30	4,65 €	K2
bl0054	50	87°	30	3,74 €	K2
bl0060	75	15°	20	5,97 €	K2
bl0061	75	30°	20	5,97 €	K2
bl0062	75	45°	20	5,97 €	K2
bl0063	75	67°	20	7,80 €	K2
bl0064	75	87°	20	7,80 €	K2
bl0065	90	15°	20	8,21 €	K2
bl0066	90	30°	20	8,21 €	K2
bl0067	90	45°	20	8,21 €	K2
bl0068	90	67°	20	9,22 €	K2
bl0069	90	87°	20	8,80 €	K2
bl0070	110	15°	20	9,22 €	K2
bl0071	110	30°	20	9,22 €	K2
bl0072	110	45°	20	8,55 €	K2
bl0073	110	67°	20	9,71 €	K2
bl0074	110	87°	20	9,12 €	K2



**BlackFire Abflussrohr**

Art.Nr.	DN	mm	VPE	Preis	RG
bl0001	40	150	36	2,48 €	K2
bl0002	40	250	30	3,26 €	K2
bl0003	40	500	54	4,54 €	K2
bl0004	40	1000	20	7,02 €	K2
bl0005	40	2000	20	13,00 €	K2
bl0006	50	150	32	2,89 €	K2
bl0007	50	250	30	3,41 €	K2
bl0008	50	500	35	4,87 €	K2
bl0009	50	1000	30	7,02 €	K2
bl0010	50	2000	30	14,43 €	K2
bl0011	75	150	30	5,39 €	K2
bl0012	75	250	20	6,23 €	K2
bl0013	75	500	20	8,46 €	K2
bl0014	75	1000	20	12,21 €	K2
bl0015	75	2000	20	22,80 €	K2
bl0016	90	150	24	5,98 €	K2
bl0017	90	250	24	7,59 €	K2
bl0018	90	500	24	11,52 €	K2
bl0019	90	1000	10	18,11 €	K2
bl0020	90	2000	10	33,94 €	K2
bl0021	110	150	20	6,75 €	K2
bl0022	110	250	15	8,08 €	K2
bl0023	110	500	15	12,35 €	K2
bl0024	110	1000	15	19,30 €	K2
bl0025	110	2000	15	36,22 €	K2

**Lieferung im Umkreis von ca.25km oder nach Absprache!**



### Abzweig einfach



Art.Nr.	DN	Grad	VPE	Preis	RG
bl0085	40	45°	20	6,39 €	K2
bl0087	40	87°	20	6,39 €	K2
bl0089	50	45°	20	7,68 €	K2
bl0091	50	87°	20	7,68 €	K2
bl0093	75	45°	20	10,83 €	K2
bl0095	75	87°	20	10,83 €	K2
bl0097	90	45°	20	16,37 €	K2
bl0099	90	87°	20	16,37 €	K2
bl0101	110	45°	10	18,40 €	K2
bl0103	110	87°	10	18,40 €	K2



### Abzweig reduziert



Art.Nr.	DN	Grad	VPE	Preis	RG
bl0105	50/40	45°	20	7,68 €	K2
bl0106	50/40	87°	25	7,68 €	K2
bl0107	75/50	45°	25	10,83 €	K2
bl0108	75/50	87°	25	10,83 €	K2
bl0109	90/50	45°	20	16,37 €	K2
bl0110	90/50	87°	20	16,37 €	K2
bl0111	100/50	45°	20	18,40 €	K2
bl0112	100/50	87°	20	18,40 €	K2
bl0113	100/75	45°	15	18,40 €	K2
bl0114	100/75	87°	15	18,40 €	K2

### Doppel Abzweig



Art.Nr.	DN	Grad	VPE	Preis	RG
bl0116	110	45°	5	37,63 €	K2
bl0118	110	87°	5	75,67 €	K2

### Doppel Eck Abzweig



Art.Nr.	DN	Grad	VPE	Preis	RG
bl0120	110	87°	5	79,17 €	K2

### Kappe



Art.Nr.	DN	VPE	Preis	RG
bl0180	40	40	2,90 €	K2
bl0182	50	20	4,44 €	K2
bl0184	75	15	5,80 €	K2
bl0186	90	30	9,54 €	K2
bl0188	110	20	13,21 €	K2

### Reduzierung



Art.Nr.	DN	VPE	Preis	RG
bl0130	50/40	50	4,53 €	K2
bl0131	75/50	30	5,80 €	K2
bl0132	90/50	20	8,10 €	K2
bl0133	90/75	20	8,61 €	K2
bl0134	110/50	20	8,61 €	K2
bl0135	110/75	20	8,61 €	K2
bl0136	110/90	20	9,80 €	K2

### Muffe



Art.Nr.	DN	VPE	Preis	RG
bl0140	40	30	4,01 €	K2
bl0142	50	30	4,37 €	K2
bl0144	75	20	6,65 €	K2
bl0146	90	20	9,29 €	K2
bl0148	110	20	10,32 €	K2

### Schiebemuffe



Art.Nr.	DN	VPE	Preis	RG
bl0150	40	30	4,01 €	K2
bl0152	50	30	4,37 €	K2
bl0154	75	20	6,65 €	K2
bl0156	90	20	9,29 €	K2
bl0158	110	20	10,32 €	K2

### Langmuffe



Art.Nr.	DN	VPE	Preis	RG
bl0160	40	20	8,65 €	K2
bl0162	50	20	9,29 €	K2
bl0164	75	20	11,33 €	K2
bl0166	90	20	14,91 €	K2
bl0168	110	20	15,41 €	K2

### Reinigung



Art.Nr.	DN	VPE	Preis	RG
bl0170	50	20	13,81 €	K2
bl0172	75	20	17,29 €	K2
bl0174	90	20	22,92 €	K2
bl0176	110	15	26,91 €	K2

**Brandschutz  
finden Sie weiter vorne!**

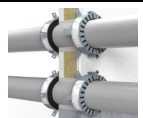

# Das HT Abflusssystem

Das System mit Steckverbindungen, das durch Einfachheit besticht.



## Technische Infos:

- ✓ Abflussrohre für Abwasser aus dem Haushalt (kalt und warm);
- ✓ Entlüftungsrohre für Abflussleitungen;
- ✓ Regenwasser-Abflussleitungen innerhalb des Gebäudes.
- ✓ Gute Stoßfestigkeit und gut gegen heißes Abwasser von Wasch- und Spülmaschinen beständig bis 95°C
- ✓ Optimale Kompatibilität mit im Abwasser vorhandenen Chemikalien, nicht durch Mikroorganismen angreifbar
- ✓ Dank der extrem glatten Innenflächen minimaler Druckabfall und Verhinderung von Ablagerungen

Lieferung im Umkreis von ca.25km oder nach Absprache!



Rohr mit einer Steckmuffe

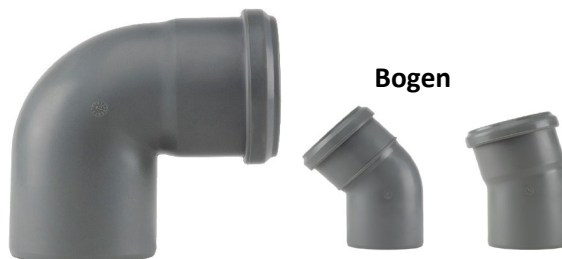

Bogen

Art.Nr.	DN	mm	VPE	Preis	RG
h10000	40	150	20	1,77 €	K1
h10010	40	250	20	2,06 €	K1
h10020	40	500	20	2,32 €	K1
h10040	40	1000	30	3,80 €	K1
h10060	40	2000	30	6,99 €	K1
h10100	50	150	20	1,89 €	K1
h10110	50	250	20	2,14 €	K1
h10120	50	500	20	2,68 €	K1
h10140	50	1000	20	4,23 €	K1
h10160	50	2000	20	8,20 €	K1
h10200	75	150	20	3,06 €	K1
h10210	75	250	20	3,42 €	K1
h10220	75	500	20	4,69 €	K1
h10240	75	1000	10	6,73 €	K1
h10260	75	2000	10	12,00 €	K1
h10900	90	150	20	4,15 €	K1
h10910	90	250	20	4,33 €	K1
h10920	90	500	10	6,24 €	K1
h10940	90	1000	10	9,51 €	K1
h10960	90	2000	10	18,52 €	K1
h10300	110	150	20	4,63 €	K1
h10310	110	250	20	4,83 €	K1
h10320	110	500	10	7,91 €	K1
h10340	110	1000	10	12,18 €	K1
h10360	110	2000	10	22,83 €	K1

Art.Nr.	DN	Grad	VPE	Preis	RG
h11000	40	15	50	1,11 €	K1
h11010	40	30	50	1,11 €	K1
h11020	40	45	50	1,11 €	K1
h11030	40	67	50	1,36 €	K1
h11050	40	87	50	1,15 €	K1
h11100	50	15	30	1,23 €	K1
h11110	50	30	30	1,23 €	K1
h11120	50	45	30	1,23 €	K1
h11130	50	67	30	1,45 €	K1
h11150	50	87	30	1,33 €	K1
h11200	75	15	20	2,24 €	K1
h11210	75	30	20	2,24 €	K1
h11220	75	45	20	2,24 €	K1
h11230	75	67	20	2,70 €	K1
h11250	75	87	20	2,34 €	K1
h11900	90	15	20	2,64 €	K1
h11910	90	30	20	2,64 €	K1
h11920	90	45	20	2,64 €	K1
h11930	90	67	20	2,78 €	K1
h11950	90	87	20	2,85 €	K1
h11300	110	15	20	2,87 €	K1
h11310	110	30	20	2,87 €	K1
h11320	110	45	20	2,87 €	K1
h11330	110	67	20	3,04 €	K1
h11350	110	87	20	3,04 €	K1



Reinigungsrohr

Art.Nr.	DN	VPE	Preis	RG
h18110	50	20	6,37 €	K1
h18112	75	20	6,49 €	K1
h18116	90	20	7,45 €	K1
h18119	110	15	8,02 €	K1



Gleitmittel

Art.Nr.	Tube	VPE	Preis	RG
h19010	150gr.	50	4,12 €	K3
h19012	250gr.	50	5,00 €	K3
h19014	500ml	20	7,96 €	K3

Aufsteckmuffe für Rohrenden ohne Muffe



Art.Nr.	DN	Preis	RG
AR10020	100 x 100	19,40 €	K3



### Abzweige



Art.Nr.	DN	Grad	VPE	Preis	RG
h12000	40	45	20	2,17 €	K1
h13000	40	67	20	2,17 €	K1
h14000	40	87	20	2,17 €	K1
h12010	50/40	45	20	2,90 €	K1
h13010	50/40	67	25	2,90 €	K1
h14010	50/40	87	25	2,90 €	K1
h12110	50	45	20	3,13 €	K1
h13110	50	67	20	3,13 €	K1
h14110	50	87	20	3,13 €	K1
h12120	75/50	45	25	3,49 €	K1
h13120	75/50	67	25	3,49 €	K1
h14120	75/50	87	25	3,49 €	K1
h12220	75	45	20	3,93 €	K1
h13220	75	67	20	3,93 €	K1
h14220	75	87	20	3,93 €	K1
h12190	90/50	45	20	3,88 €	K1
h14190	90/50	87	20	3,88 €	K1
h12990	90	45	20	4,31 €	K1
h14290	90	87	20	4,31 €	K1
h12130	110/50	45	20	4,38 €	K1
h13130	110/50	67	20	5,25 €	K1
h14130	110/50	87	20	4,38 €	K1
h12230	110/75	45	15	5,79 €	K1
h13230	110/75	67	15	6,24 €	K1
h14230	110/75	87	15	5,55 €	K1
h12330	110	45	15	6,07 €	K1
h13330	110	67	20	6,36 €	K1
h14330	110	87	20	5,53 €	K1



### Doppelabzweig

Art.Nr.	DN	Grad	VPE	Preis	RG
h16110	50	67	20	13,14 €	K1
h16220	75	67	10	17,27 €	K1
h16130	110/50/50	67	10	11,59 €	K1
h16330	110	67	5	12,40 €	K1



### Eckdoppelabzweig

Art.Nr.	DN	Grad	VPE	Preis	RG
h17340	110	67	5	25,11 €	K1



### Reduktionen



Art.Nr.	DN	VPE	Preis	RG
h15010	50/40	50	1,43 €	K1
h15125	75/50	30	1,89 €	K1
h15290	90/50	20	1,90 €	K1
h15295	90/70	20	2,17 €	K1
h15135	110/50	20	2,17 €	K1
h15235	110/70	20	2,41 €	K1
h15930	110/90	20	2,54 €	K1
h15931	125/100	30	4,75 €	K1
h15933	150/125	20	14,02 €	K1



### Redstück

Art.Nr.	DN	VPE	Preis	RG
AR10010	75 x 50	1	15,09 €	K3
AR10011	110 x 50	1	15,09 €	K3
AR10012	110 x 75	1	15,09 €	K3
AR10013	110 x 90	1	15,09 €	K3



### Muffenstopfen

Art.Nr.	DN	VPE	Preis	RG
h17020	40	40	0,88 €	K1
h17022	50	20	1,20 €	K1
h17024	75	15	1,52 €	K1
h17026	90	30	1,62 €	K1
h17029	110	20	1,83 €	K1



### Doppelmuffe

Art.Nr.	DN	VPE	Preis	RG
h17000	40	30	1,52 €	K1
h17002	50	30	1,59 €	K1
h17004	75	20	2,68 €	K1
h17006	90	20	2,99 €	K1
h17009	110	20	3,27 €	K1



### Überschiebmuffe

Art.Nr.	DN	VPE	Preis	RG
h18000	40	30	1,52 €	K1
h18002	50	30	1,59 €	K1
h18004	75	20	2,68 €	K1
h18006	90	20	2,99 €	K1
h18009	110	20	3,27 €	K1



### Langmuffe

Art.Nr.	DN	VPE	Preis	RG
h17010	40	30	3,44 €	K1
h17012	50	20	3,55 €	K1
h17014	75	20	4,22 €	K1
h17016	90	20	4,86 €	K1
h17019	110	20	5,53 €	K1



### Anschlussstück an Guss inkl Dichtungsset

Art.Nr.	DN	VPE	Preis	RG
h18120	50	20	4,99 €	K1
h18124	75	20	5,62 €	K1
h18129	110	20	7,27 €	K1



### Dichtungsset für Gussanschluss

Art.Nr.	DN	VPE	Preis	RG
h19140	50	5	2,29 €	K1
h19145	75	5	3,06 €	K1
h19147	110	5	3,39 €	K1



### Ersatz Lippendichtringe

Art.Nr.	DN	VPE	Preis	RG
h19025	40	50	1,60 €	K1
h19026	50	50	1,60 €	K1
h19027	75	20	1,60 €	K1
h19028	90	20	1,60 €	K1
h19029	110	20	1,60 €	K1



### Gumminippel

Art.Nr.	DN	VPE	Preis	RG
h19030	40/30	30	2,37 €	K1
h19130	50/30	30	2,01 €	K1
h19135	50/40	30	2,07 €	K1

## Röhrengeruchsverschluss

verchromt,  
geprüft nach DIN 19545



Art. Nr	Bezeichnung	Preis p. St.	RG
AF1000	1 1/4" x 32 mm	18,04 €	K3
AF1001	1 1/4" x 32 mm <b>PLUS</b>	23,08 €	K3

## Bördelrohr



Art. Nr	Bezeichnung	Preis p. St.	RG
AF1100	32 x 200 mm	8,32 €	K3
AF1101	32 x 250 mm	10,31 €	K3
AF1102	32 x 300 mm	11,74 €	K3

## Tropfwassersiphon

PP weiß mit Leckwassertrichter

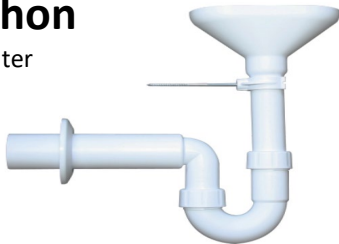

Art. Nr	Bezeichnung	Preis p. St.	RG
AF1400	1 1/2" x 40 mm	17,38 €	K3
AF1401	1 1/2" x 50 mm	17,38 €	K3

## Waschgerätesiphon

PP weiß mit Wandhalterung für Geräte



Art. Nr	Bezeichnung	Preis p. St.	RG
AF1300	1 1/2" x 40 mm	17,82 €	K3
AF1301	1 1/2" x 50 mm	17,82 €	K3

## Spülengeruchsverschluß

PP weiß mit Schlauchanschluss



Art. Nr	Bezeichnung	Preis p. St.	RG
AF1200	1 1/2" x 40 mm	12,39 €	K3
AF1201	1 1/2" x 50 mm	12,39 €	K3

## UP-Geruchsverschluss



Art. Nr	Bezeichnung	Preis p. St.	RG
AF1500	<b>Edelstahlplatte</b> Abgangsrohr 40/50 mm	31,01 €	K3
AF1501	<b>Kunststoffplatte</b> Abgangsrohr 40 mm	21,53 €	K3

## Rohrbelüfter

- LGA-geprüft nach DIN EN 12 380:2003-03
- Luftdurchsatz 9 l/sec
- Zusätzlich dient das Oberteil der Verpackung als Frostschutzhaube
- (HBCD-Frei).



Art. Nr	Bezeichnung	Preis p. St.	RG
AF0001	<b>DN32-50</b>	71,42 €	K3
AF0002	<b>DN75-110</b>	99,27 €	K3

## Schlauchadapter

Außenliegender Gummiverbinder zur Verbindung zweier Abwasserrohre mit den gleichen Rohrdimensionen. Sowie zur Kombination verschiedener Rohrwerkstoffe. Geeignet für den Waagerechten bzw. senkrechten Einbau, Unterputz geeignet. Druckdicht: 0,5 bar.



Art. Nr	Bezeichnung	Preis p. St.	RG
CR70-87	<b>70-87</b>	59,28 €	K3
CR100-116	<b>110-116</b>	59,28 €	K3

## Aufsteckmuffe

für Rohrenden ohne Muffe



Art.Nr.	DN	Preis	RG
AR10020	100 x 100	19,40 €	K3

## Redstück



Art.Nr.	DN	Preis	RG
AR10010	75 x 50	15,09 €	K3
AR10011	110 x 50	15,09 €	K3
AR10012	110 x 75	15,09 €	K3
AR10013	110 x 90	15,09 €	K3

**Benötigen Sie Wohnungs- oder Frischwasserstationen?**

Hier arbeiten wir mit einem bekannten Hersteller zusammen, Strasshofer ist ein führendes Unternehmen in der Heizungs- und Trinkwasserbereitungsbranche. Unter unseren Marken "step a valve" und "TTS Thermotechnik Strasshofer" sind wir bekannt für unsere innovativen Lösungen. Mit unserem breiten Produktportfolio und unserem Fokus auf technologische Exzellenz bieten wir unseren Kunden zukunftsweisende und nachhaltige Systeme für die Wärme- und Trinkwasserversorgung.

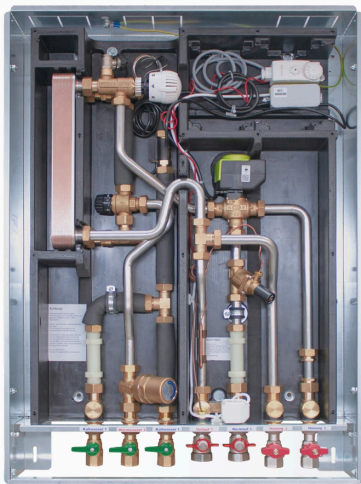
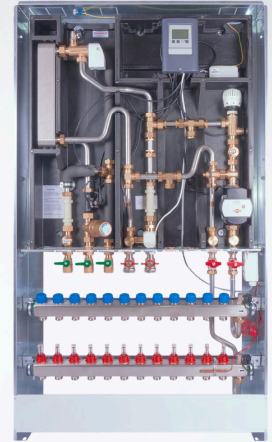

*Fragen Sie uns,  
wir beraten Sie gerne!*



**Katalog als PDF**

**SCAN ME**



**Wohnungsstationen**



**Wärmepumpen**

Die neue Effizienzklasse

Die ZEWO Wärmepumpe LAMBDA kombiniert höchste Effizienz, leisen Betrieb und zukunftssichere R290-Technologie. Mit bis zu 30 % weniger Stromverbrauch als viele A+++ Wärmepumpen und einem SCOP bis 6,06 setzt sie Maßstäbe in der Energieeinsparung. Dank Monoblock-Bauweise ist sie kompakt, sicher und schnell installiert – ideal für Neubau und Sanierung. Selbst bei niedrigen Temperaturen erreicht sie 70 °C Vorlauf ganz ohne Heizstab, perfekt für Fußbodenheizung und Radiatoren. Ihr extrem niedriger Schallpegel ermöglicht den Einsatz auch in dicht bebauten Wohngebieten.

**Katalog als PDF**

**SCAN ME**



**Wärmepumpen**



*Fragen Sie uns,  
wir beraten Sie gerne!*



# Warum beim **BABO-Team** Fußbodenheizung kaufen?

8. Ein Ansprechpartner



1. Wir führen nur Qualitätsprodukte

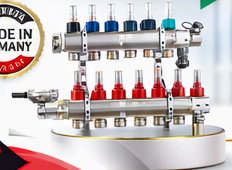

2. Persönliche Beratung



7. Auf Wunsch Verlegung



Weil es mit **UNS RUND** läuft

3. Kostenlose Planung



6. Pünktliche Lieferung



5. Alle Artikel sind Lagerware!



4. Abgestimmte Produkte



## Montagezeit sparen. Fix und fertig geliefert.

Vormontierte Qualität - direkt bereit für den Einbau auf Ihrer Baustelle.

SCAN ME



FIX & FERTIG  
MONTIERT

Kurze  
Lieferzeiten

Schauen Sie unter [www.babo-team.de](http://www.babo-team.de).

# Verlege-Service

NRW und nach Absprache

Sehr geehrte Kunden und Partner,

Sie haben einen Termin einzuhalten, aber nicht genug helfende Hände? Gerne vermitteln wir Ihnen, uns bekannte zuverlässige Verleger, welche Ihnen in Auftragspitzen unkompliziert unter die Arme greifen.

Wir liefern das Material und unser Verlegepartner verlegt für Sie per Preis nach m<sup>2</sup>. Abrechnung der Verlegung erfolgt direkt mit dem Verleger, denn so gibt es keine versteckten Kosten.

Einfach, transparent, fair und günstig!  
**BABO-TEAM** halt.

**UNSER SERVICE  
IHR PLUS**

SCAN ME



Preisliste Fussboden  
Verlegung

# BABO-TEAM

Für alle die auf Qualität stehen



# BABO Profi Tackernadel SYSTEM

## Die neue Tackernadel aus hochwertigem Polyamid

Speziell entwickelt für den Einsatz mit Tackerplatten bei 12–17 mm Heizrohren. Unsere Tackernadel verhindert zuverlässig das Aufschwimmen des Rohres und sorgt so für die geforderte Mindestüberdeckung durch den Estrich. Dadurch wird das Risiko von Rissbildungen im Estrich deutlich minimiert.

- ✓ Für 95 % aller Anwendungen geeignet und geprüft
- ✓ Ultraschall-verschweißt – ganz ohne Klebeband
- ✓ Passend für nahezu alle gängigen Tackergeräte
- ✓ Zwei Widerhaken für absolut sicheren und perfekten Halt
- ✓ Geeignet für alle Rohre bis 18 mm

**Maximale Stabilität.**

**Maximale Sicherheit.**

**Maximale Effizienz auf der Baustelle.**



### Normale Tackernadel

Art.Nr.	VPE	Preis p.1000	RG
f1217	1000	58,32 €	G13
F1217A	8.000	400,54 €	G13
F1217B	16.000	744,58 €	G13
F1217C	24.000	1.107,88 €	G13
F1217D	32.000	1.447,29 €	G13



### EXTRA kurze für 15-20mm Tackerplatte

Art.Nr.	VPE	Preis p.300	RG
f1219	300	41,25 €	G13

Art.Nr.	Bezeichnung	Preis	RG
F1218	Tackergerät	296,08 €	G13
F1218B	Dämmfix Adapter	58,66 €	G13
F1218C	Dämmfixrolle 25m	28,07 €	G13

In diesem abgestimmten Tacker laufen unsere Profi Tackernadeln wie von selbst. Des weiteren kann der Dämmfix-Adapter montiert werden



Vermeidung von fast 50% der ungewollten Wärmeabgabe gem. Prüfung HLK Stuttgart.

.Mit dem Dämmfix erhalten Sie einen wirksamen Dämmschutz der Rohre gegen Abwärme der Fußbodenheizung.



# Unser neues **TACK180 System** überzeugt nicht nur Ihre Monteure sondern spart auch **ZEIT!**



**TACK180 System**  
Tackersystem **NEU GEDACHT**

mehr als 40 min  
Einsparpotential  
aut 1.470 m Rohr!

**NEU**

Die extra **KURZE** Nadel:  
für dünne Dämmung und  
Fließestrich (EU Norm)

Die "**NORMALE**" Nadel:  
für 95% der Fälle  
auch im Magazin

Die "**LANGE**" Nadel: wenn  
direkt in die Dämmung  
getackert wird.

Durch unser **neues TACK180 System** fasst der Tacker wesentlich mehr Nadeln gegenüber allen anderen Geräten am Markt. Somit benötigen Sie erheblich weniger Nachladezeiten und können ohne Probleme jeden Heizkreis in einem Schwung tackern.

Die neue Tackernadel ist speziell für diesen Tacker entwickelt und verspricht den reibungslosesten Ablauf und kein Verstopfen mehr. Durch die Weiterentwicklung hat die neue Nadel zudem mehr Haltekraft und ist so besonders in **den Kurven wesentlich sparsamer**.

Mit dem neuen TACK180 können Sie alle 3 neuen Nadeln verarbeiten. Egal welche Länge Sie wählen: die Nadeln laufen **OHNE Störung** wie an der Schnur gezogen.



**Zeiteinsparung auf 2.700 Nadeln (ca. 1470m Rohr), also bei üblichen 30 Nachladezyklen im Vergleich mit dem Tack180 System:**

- Das Magazin verringert die Nachladezyklen auf nur noch 20!  
◦ ALSO  $10 \times 2 \text{ min} = \underline{20\text{min weniger}}$
- Jede Nachladung mit dem Magazin ist 1 min schneller als normal!  
◦ ALSO  $20 \times 1 \text{ min} = \underline{20\text{min weniger}}$

**Einsparpotential  
auf 1.470 m Rohr  
wenigstens 40 min**

**Maximale Schnelligkeit  
beim Beladen**

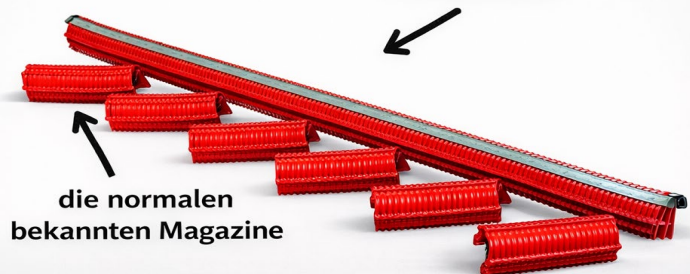

Art.Nr.	Bezeichnung	VPE	Preis p VE	RG
FA1200	BABOTherm Tackergerät TACK180	1	314,49 €	G13
FA1210	TACK180 KURZE orange	720	42,88 €	G13
FA1215	TACK180 Nadel NORMALE rot	750	45,95 €	G13
FA1218	TACK180 Normale im MAGAZIN rot	3.600	233,82 €	G13
FA1220	TACK180 LANGE grün	600	43,91 €	G13

# BABOTherm Premium FLEX-X 5 Schicht Heizrohr

*Das flexible Rohr welches neue Maßstäbe setzt und den Stand der Technik neu definiert!*

Unser hoch flexibles 5 Schichtrohr ist ein 5-lagiges Rohr, welches der Anwendung nach DIN 4726 und ISO 17455 entspricht, ist MPA-geprüft sowie KIWA und KOMO zertifiziert und ist auf Grund seiner Grundeigenschaften Ihr Begleiter auf sämtlichen Baustellen. Zudem ist dieses eines der ersten Rohre im Markt, welches **EPD-zertifiziert** ist und somit den Grundstein des nachhaltigen Bauens legt. Gegenüber einfachen 3-Schicht Rohren ist das Heizrohr deutlich flexibler, sicherer und die vorgeschriebene Sauerstoff Sperrschicht deutlich geschützt im Inneren des Rohres platziert. Die Rohre erfüllen die Forderungen der ISO 10508 Klasse 4/6 bar, Fußbodenheizung und Klasse 5/6 bar, Heizkörperanbindung. Die Rohre sind als System geprüft und zugelassen.

## Vorteile

- ✓ Flexibel und einfach in der Handhabung
- ✓ Innovativer Kunststoff, der keine Vernetzung mehr benötigt
- ✓ Herausragende Eigenschaften
- ✓ Extreme Alterungsbeständigkeit
- ✓ von INNEN und AUSSEN abwickeln möglich
- ✓ 10 Jahre Hersteller-Garantie

## Premium-Qualität

- ✓ 5-fach Schutz
- ✓ 5 Schichten mit innenliegender geschützter EVOH-Sperrschicht
- ✓ Diffusionsdicht, entspricht DIN 4726
- ✓ Betriebsdruck nach ISO 10508, Klasse 4: 6 Bar, Klasse 5: 4 Bar
- ✓ Die wichtige EVOH-Sperrschicht liegt im Inneren des Rohrs



**Sauerstoffsperrschicht (EVOH) liegt geschützt im INNERN**

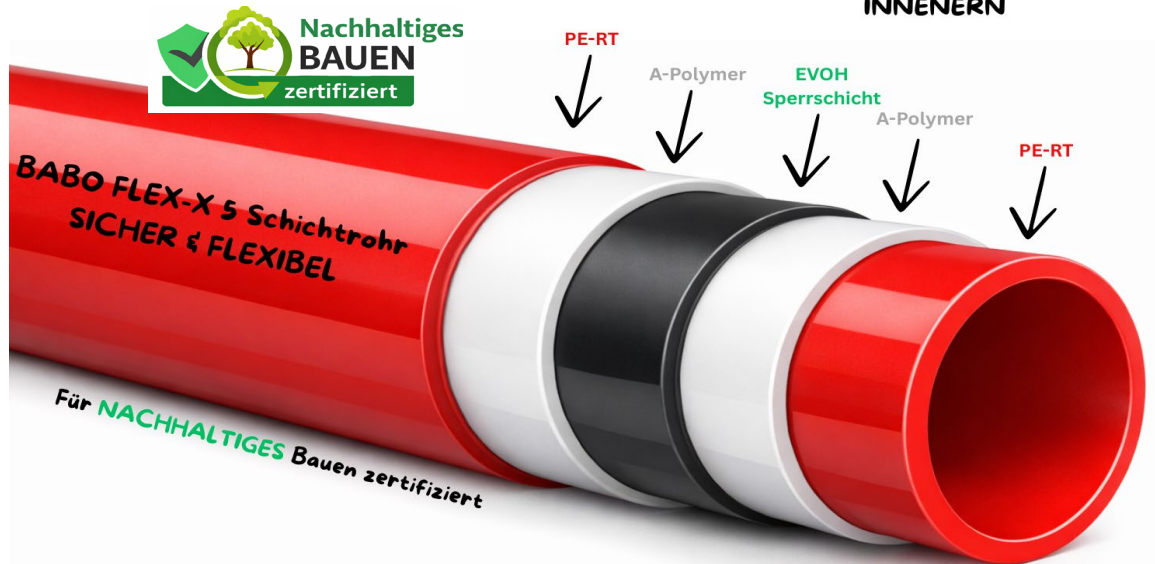

Unsere Heizrohre sind zertifiziert!



## Ringe



*innen & aussen abwickelbar*



## Trommel



Artnr.	Dim	Art	VPE	Preis p.m	RG
f1190	14 x 2 mm	Ring	200m	1,21 €	G6
f1192	14 x 2 mm	Ring	600m	1,21 €	G6
f1195	15 x 1,5 mm	Ring	500m	1,21 €	G6
f1197	16 x 2 mm	Ring	600m	1,23 €	G6
f1180	17 x 2 mm	Ring	200m	1,26 €	G6
f1181	17 x 2 mm	Ring	600m	1,26 €	G6
F1188	20 x 2 mm	Ring	500m	1,88 €	G6

f1182	17 x 2 mm	Trommel	600m	1,37 €	G6
-------	-----------	---------	------	--------	----

# BABO Therm Roll-Jet mit Überlappung

Das millionenfach bewährte System in Tackertechnik überzeugt durch hohe Montagefreundlichkeit und Kosteneffizienz. Die aufeinander abgestimmten Komponenten ergänzen sich perfekt: Das Heizrohr wird mittels Tackernadeln einfach auf der zuvor verlegten Wärme- und Trittschalldämmung fixiert. Die hochreißfeste Gewebefolie verhindert zusammen mit den Doppelwiderhaken der Tackernadeln ein Herausreißen. Das aufgedruckte Raster erleichtert zudem das Zuschneiden der Dämmung und dient als Orientierungshilfe bei der Heizrohrverlegung. Der BABO Therm Rolljet entspricht den Höchstanforderungen der deutschen und europäischen Norm (gemäß Dämmschichten nach DIN 18560 T.2/3.3/6.1).



Lieferung ab Lager Bocholt  
innerhalb **24/48 H**

Art.Nr.	Dim	WLG	KPa	dB	VPE	Preis p.m <sup>2</sup>	RG
f0100	15 - 2mm	0,35	10		10m <sup>2</sup>	10,05 €	G1
f1000	20 - 2mm	0,45	4	28 dB	10m <sup>2</sup>	7,23 €	G1
f1100	25 - 2mm	0,45	4	28 dB	10m <sup>2</sup>	7,70 €	G1
f1110	30 - 3mm	0,45	4	29 dB	10m <sup>2</sup>	7,90 €	G1
	30 - 2 mm	0,40	4	28 dB	10m	Anfrage	
f1141	30 - 2mm	0,35	10	24 dB	10m <sup>2</sup>	14,00 €	G1

## Aufbaubeispiel

- A** Bodenbelag
  - B** Rohrüberdeckung 45 mm
  - C** Heizrohr 17 x 2,0 17 mm
  - D** Systemdämmung 30-3 27 mm
  - E** Zusatzdämmung EPS 20 mm
- = Konstruktionshöhe 109 mm\***
- F** Bodenplatte / Betondecke



ZEWOTHERM Premium  
Register Nr. 7F 182

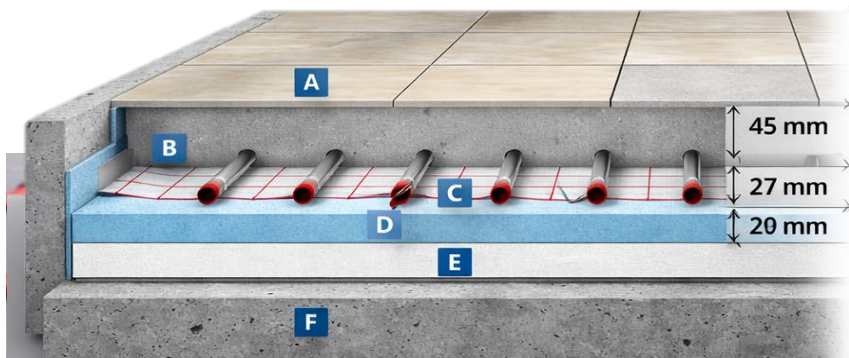

# BABO-TEAM

Für alle die auf Qualität stehen



## Verlege-Service

Auf Wunsch vermitteln wir Ihnen unsere Partner

# Premium Noppensystemplatte für 14-17mm Rohre (Ausgeschäumte Noppe)

Die BABO-Therm Premium Systemplatte ist mit einer Wärme-Trittschalldämmung versehen und **extrem** stabilen Noppen. Sie entspricht der Anwendung gemäß DIN EN 13163 (Innendämmung auf Decken oder Bodenplatten und unter Estrichen nach DIN 4108-10). Die Dämmung besteht aus einer EPS-Schaumplatte mit Foliendeckschicht gemäß DIN18560. Einfache Plattenverbindung durch zweiseitigen Folienüberstand mit Stülpnoppen (estrichdichtes Druckknopfprinzip). Farbe schwarz, Noppenhöhe 17 mm, Plattengröße inkl. Überlappung: 1.450 x 850 mm. Nutzfläche: 1.400 x 800 mm.

für 14mm bis 17mm Rohre



### Technische Infos:

- ✓ hervorragende Begehbarkeit
- ✓ Heizrohraufnahme in den Dimensionen 14 – 17 mm
- ✓ Flexible Verlegeraster 5, 10, 15, 20, 25 und 30
- ✓ Ein-Mann-Montage
- ✓ Großformat 1.450 x 850 mm
- ✓ Sichere Rohrfixierung durch Rohrhaltenoppen
- ✓ Axiale und diagonale Rohrverlegung (mit Diagonafixierung)
- ✓ Dauerhafter Schutz der verlegten Rohre durch trittfeste Noppen

Art.Nr.	Dicke	WLG	LWR db	VPE	Preis p.m <sup>2</sup>	RG
f1150	11mm	60kPa	0,35	20,16	27,00 €	G2
f1152	30mm	5kPa	0,40	28dB	32,00 €	G2

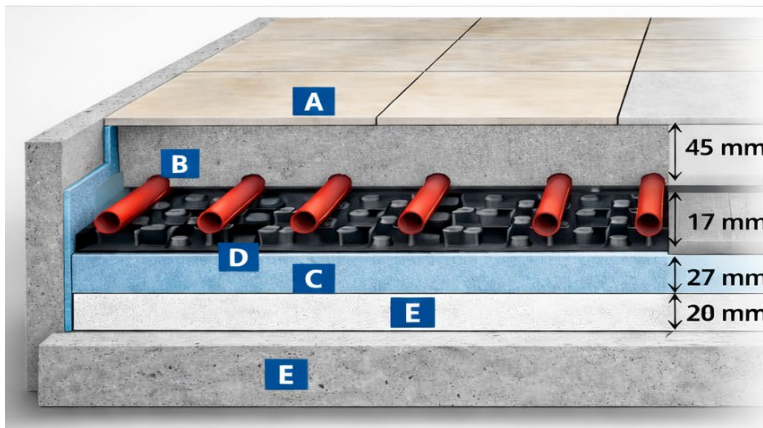

### Aufbaubeispiel

- A Bodenbelag
  - B Rohrüberdeckung 45 mm
  - C Heizrohr 17 x 2,0 17 mm
  - D Noppensystemplatte 30-2 28 mm
- = Konstruktionshöhe 90 mm\***
- F Bodenplatte / Betondecke



\*zzgl. Bodenbelag

# SOLO Rohrträgerplatte für 14-17mm Rohre

Rohrträgerplatte Ohne Wärme-/Trittschalldämmung. Die Platte besteht aus verstärkter PS-Folie mit trittfest ausgeformten Noppen. Die zweiseitige Überlappung ermöglicht eine estrichdichte Verbindung (Druckknopfverbindung). Noppenhöhe: 21 mm

für 14mm bis 17mm Rohre



ohne Dämmung

### Technische Infos:

- ✓ hervorragende Begehbarkeit
- ✓ Heizrohraufnahme in den Dimensionen 14 – 17 mm
- ✓ Flexible Verlegeraster 5, 10, 15, 20, 25 und 30
- ✓ Axiale und diagonale Rohrverlegung (mit Diagonafixierung)
- ✓ Dauerhafter Schutz der verlegten Rohre durch trittfeste Noppen

Art.Nr.	Bezeichnung	VPE	Preis p.m <sup>2</sup>	RG
f1149	<b>SOLO ohne Dämmung</b>	134,40	21,00 €	G2

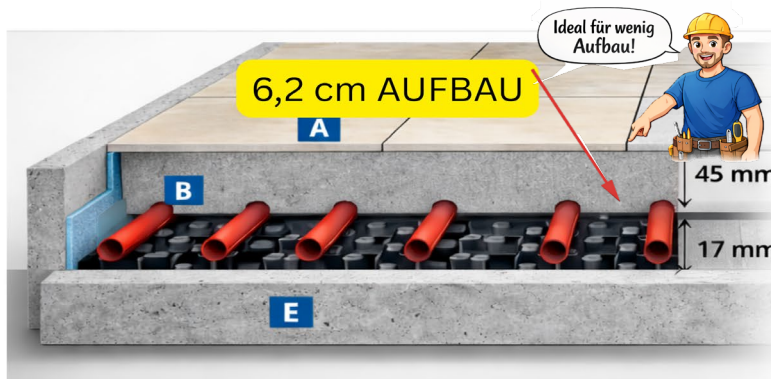

### Aufbaubeispiel

- A Bodenbelag
- B Rohrüberdeckung 45 mm
- C Heizrohr 17 x 2,0 17 mm
- D **SOLO Noppenplatte extra HARTE NOPPE**
- F Bodenplatte / Betondecke



\*zzgl. Bodenbelag

# EPS-Wärmedämmplatten Typ WLK 035 100kPa

EPS DEO WAB-Platten Standard-Wärmedämmplatten als Zusatzdämmung (ohne Trittschall) für Einsätze mit geringer Druckspannung z. B. unter „schwimmenden Estrich“ als Deckendämmung oder als Wanddämmung hinter Bekleidung. Einsatz erfolgt gemäß EnEV Mindestanforderung, je nach Anwendung.

Gemäß DIN 4108 -10 und DIN 4102



Lager-Ware



Typ WLK 035 Druckspannung  $\geq 100$  kPa (bei 10 % Stauchung)

Art.Nr.	Dicke	VPE	
f1167	20mm	12m <sup>2</sup>	Tagespreise
f1167a	30mm	8m <sup>2</sup>	Tagespreise
f1167c	40mm	6m <sup>2</sup>	Tagespreise
f1167e	50mm	4,5m <sup>2</sup>	Tagespreise

# PUR Wärmedämmplatten WLK 023

Die BABO ALU Wärmedämmplatte ist eine 100% FCKW- und HFCKW-freie Dämmplatte mit einem Kern aus hartem Polyisocyanuratschaum, beidseitig mit einem gasdichten Aluminium Mehrschichtenkomplex.

Mit Rasteraufdruck

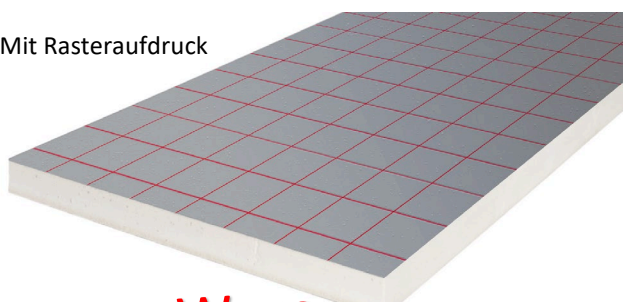

Lager-Ware



Art.Nr.	Dicke	VPE	Preis p.m <sup>2</sup>	RG
f1170	20mm	18 m <sup>2</sup>	#BEZUG!	#BEZUG!
f1171	30mm	11,52 m <sup>2</sup>	#BEZUG!	#BEZUG!
f1172	40mm	8,64 m <sup>2</sup>	#BEZUG!	#BEZUG!
f1174	50mm	7,2 m <sup>2</sup>	#BEZUG!	#BEZUG!

# Randdämmstreifen

mit Folienflansch, Rolle á 25m



# Klebeband extra

für BABO Roll-Jet



Art.Nr.	Höhe	VPE	Preis	RG
<b>8 mm Dicke</b>				
f1240	150 mm	200m	1,21 €	G13
f1242	180 mm	150m	1,39 €	G13
<b>10mm Dicke</b>				
f1243	150 mm	200m	1,65 €	G13

Art.Nr.	Preis	RG
<b>Klebeband</b>	7,89 €	G13
f1216A		
<b>Abroller</b>		
f1215	42,60 €	G13

# Rasterfolie

Rolle á 103m<sup>2</sup>



**Dämm- und Ausgleichsschüttung**  
mit Klebeeffekt in gebundener Form nach DIN 18560-2



Art.Nr.	Bezeichnung	VE	Preis	RG
f1249	Rasterfolie	103m <sup>2</sup>	252,26 €	G13
f1254	Folien Clip 31mm	100	31,60 €	G13

Art.Nr.	Preis p. VE	RG
f1176	95,18 €	G13

# 3mm PE-Abdichtbahn

Zur Abdichtung von Bodenplatten gegen aufsteigende Feuchtigkeit gemäß DIN. Mit integriertem Klebeband. Länge: 40.000 mm · Breite: 1.300 mm.



# Abdeckfolie

(VPE 100m<sup>2</sup>) 0,2mm dick

Als Abdeckfolie oder auch als Trennschicht Länge: 50m  
Breite: 2m.



Art.Nr.	Bezeichnung	VPE	Preis p.VE	RG
f1250	Folie	50m <sup>2</sup>	368,00 €	G13

Art.Nr.	Preis p Rolle	RG
f1246	120,00 €	G13

# BABO DryTherm X Systemplatte

Das neue Trockenbausystem begegnet diesen Anforderungen „mit Leichtigkeit“. Das System zeichnet sich durch eine geringe **Aufbauhöhe von nur 19 oder 25 mm** (zzgl. Bodenbelag), einem **minimalen Gewicht** von weniger als einem Kilo pro Platte (ohne Heizrohr) und einer **schnellen Reaktionszeit von nur 30 Minuten** aus. Die Vorlauftemperatur beträgt nur 30 bis 32 °C und ermöglicht eine Anbindung an regenerative Energieerzeuger - im Gegensatz zu den 50 bis 60 °C bei herkömmlichen Heizungssystemen. Dies bedeutet ein energetisches und kostensparendes Heizsystem bei höchstem Komfort - auch bei Sanierungsvorhaben.

## Technische Daten:

- Werkstoff XPS -45 kg/m<sup>3</sup> λD [W/(mK)] 0,033
- Abmessungen: 600 x 1200 mm
- Effektive Verlegefläche: 0,72 m<sup>2</sup>
- Druckfestigkeit: 10% 500 kPa

## ALL-IN-ONE-Lösung

**Ihre Vorteile auf einen Blick**

**Kein Estrich nötig**

→ sofort belegbar, keine Trocknungszeiten

**Keine Restfeuchte**

→ ideal für Holzbau & Sanierung

**Hohe Heizleistung**

**Nur 19–25 mm Aufbauhöhe**

## Mögliche Bodenbeläge :

- Holzdielen
- Laminat
- Parkettboden
- Fischgrätparkett
- Fliesen, Klinker
- Naturstein

## Ideal geeignet für:

- Holzrahmenbau
- Leichtbaukonstruktionen
- Dachgeschoss
- Altbausanierung
- Modernisierung
- im Bestand



Art.Nr.		VPE	Preis	RG
F1409	BABO DryTherm X Systemplatte <b>19mm</b>	8,6m <sup>2</sup>	107,98 €	G15
F1410	BABO DryTherm X Systemplatte <b>25mm</b>	7,2m <sup>2</sup>	107,98 €	G15
F1411	BABO DryTherm X Systemplatte Fräskopf 19 mm	1 Stck	142,24 €	G15
F1413	Schallschutzunterlage 19dB (6m <sup>2</sup> )	6m <sup>2</sup>	74,17 €	G15

# Fliesen

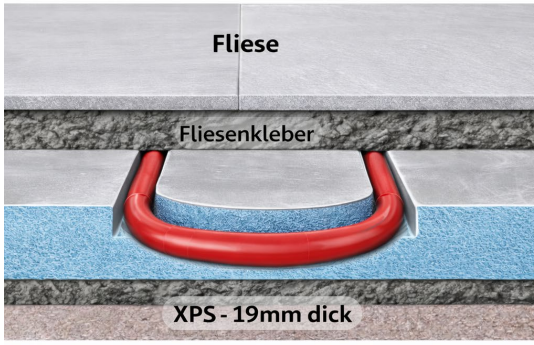

Aufbauhöhe: **19mm**

- Fliese
- Fliesenkleber
- XPS 19mm Dämmung
- Fliesenkleber



# Holzparkett

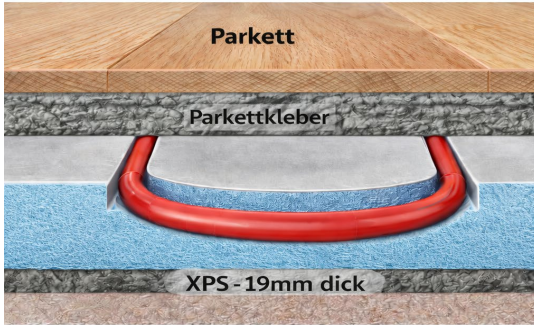

Aufbauhöhe: **19mm**

- Parkett
- Parkettkleber
- XPS 19mm Dämmung
- Fliesenkleber



# Laminat



- ← Laminat
- ← Entkopplungsmatte
- ← Heizrohr 16mm
- ← XPS Platte



**Fußbodenheizung – Schnell, sauber, effizient!**



- Schnelle Installation**
- Gleichmäßige Wärme**
- Wenig Aufbauhöhe**

**✓ Kein Estrich nötig**

**✓ Keine Trocknungszeiten**

# BABO Trockenbausystem

Das flexible Trockenbausystem überzeugt durch geringe Aufbauhöhe, minimalem Gewicht sowie optimaler Wärmeverteilung. Einfache Plattenverbindung durch einfügende Steckverbindungen („Puzzle-Verbindung“). Maße (Nutzfläche): 1000 mm x 750 mm. Dadurch halten die Platten untereinander besser und sind einfacher zu verlegen.

## Die Vorteile

- ✓ Geringe Aufbauhöhen
- ✓ Geringes Gewicht und EPS-Strukturplatten
- ✓ Verlegeabstand 12,50cm möglich
- ✓ Optimale Wärmeverteilung durch Wärmeleitbleche
- ✓ für Aluverbund- Heizrohre in der Dim. 14 x 2 mm



## Profilplatte

Profilplatte aus EPS Polystyrol Hartschaum mit neuer Rondenführung. Dicke 25 mm. EPS-DEO dh, WLG 035 Baustoffklasse DIN 4101; B1. FSKW, HFCKW, HFKW und HBDC-frei) für Heizrohr in der Dimension 14 x 2 mm

Art.Nr.	Bezeichnung	länge	breite	m <sup>2</sup>	VPE	Preis p.m <sup>2</sup>	RG
f1400	Profilplatte 25mm	1m	0,75m	0,75	17,25m <sup>2</sup>	21,30 €	G14

## Wärmeleitblech a´0,75m

Wärmeleitmodul mit integrierten Sollbruchstellen. Aufnahme von Heizrohr 14 mm.

### Materialbedarf für Verlegeabstände:

VA 125 mm = 10 Stück/m<sup>2</sup> VA 250 mm = 5 Stück/m<sup>2</sup> VA 375 mm = 3 Stück/m<sup>2</sup>

Art.Nr.	Bezeichnung	länge	breite	VPE	Preis p.VE	RG
f1401	Wärmeleitblech	0,75	0,12	50 Stck	243,14 €	G14

Art.Nr.	Bezeichnung	VPE	Preis p.m	RG
F1472	Metallverbundrohr 14x2	200m	3,18 €	G14

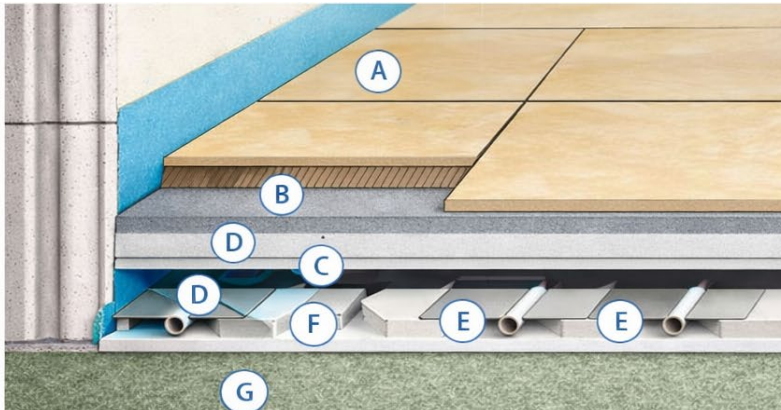
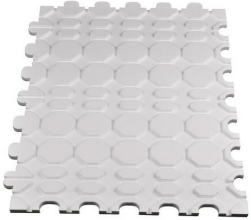

## Aufbaubeispiel

- A Bodenbelag
- B Trockestrichplatte 2 x 12,5 mm
- C PE-Abdeckfolie
- D Heizrohr 14 x 2,0
- E Wärmeleitblech
- F Systemplatte 25 mm

= Konstruktionshöhe 50 mm\*

## BABO Wandheizung finden Sie im SHOP

[www.babo-team.de](http://www.babo-team.de)

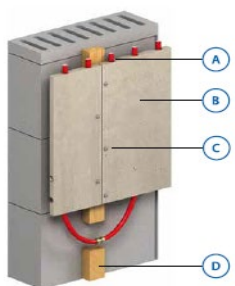

### Aufbaubeispiel

- A Polybuten-Heizrohr 12 x 1,3
- B Wandheizungsmodul
- C Schnellbauschraube
- D Unterkonstruktion (Lattung)



# BABO Flat Dünnschichtsystemplatte

Es wurde konzipiert als Sanierungssystem für den speziellen Einsatz auf alten Böden oder Bodenbelägen. Die Systemvielfalt bietet zwei Grundkomponenten, die unterschiedlich hohe Aufbauten realisieren lassen. Noppenplatten DS 12, bestehend aus einer vakuumverformten PS-Tiefziehfolie mit ausgeformten Rohrhaltenoppen zur Aufnahme der Heizrohre mit unterseitiger, vollflächiger Klebeschicht mit Trennschutzfolie, doppelseitiger Lochung, als Verbundsystem, axiale und diagonale Rohrfixierung.

Keine Lagerware in Bocholt ca 1 Woche Vorlauf planen.



Art.Nr.	Bezeichnung	VPE	Preis p.m <sup>2</sup>	RG
F1500	Flat Platte	15m <sup>2</sup>	26,33 €	G16
F1501	Rohr 12 x 1,3mm	200m	2,07 €	G16
F1501A	Rohr 12 x 1,3mm	400m	2,07 €	G16

## Aufbaubeispiel (Verlegung im Verbund)

- A Bodenbelag
- B Nivellierestrich N 440 8 mm über Oberkante Rohr
- C PB-Heizrohr 12 x 1,3
- D ZEWO Flat Systemplatte 13 mm
- E Spezialhaftgrund
- F Bestehender Estrich



= **Konstruktionshöhe 21 mm\***

G Bauseitig vorhandene Dämmung

\*zzgl. Bodenbelag

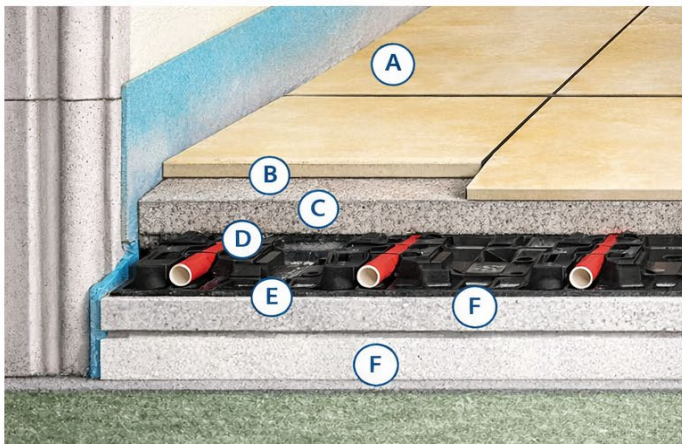

# BABO Therm Klett System

Nachträgliche Montagekorrekturen und die werkzeuglose Verarbeitung sind wie beim Noppensystem möglich. Durch die flexible Folienveloursüberschicht auf der Systemdämmung und die hochwertige, spiralförmig angebrachte Klettummantelung des Heizrohres entsteht eine einfache aber dennoch sehr haltbare Verbindung.

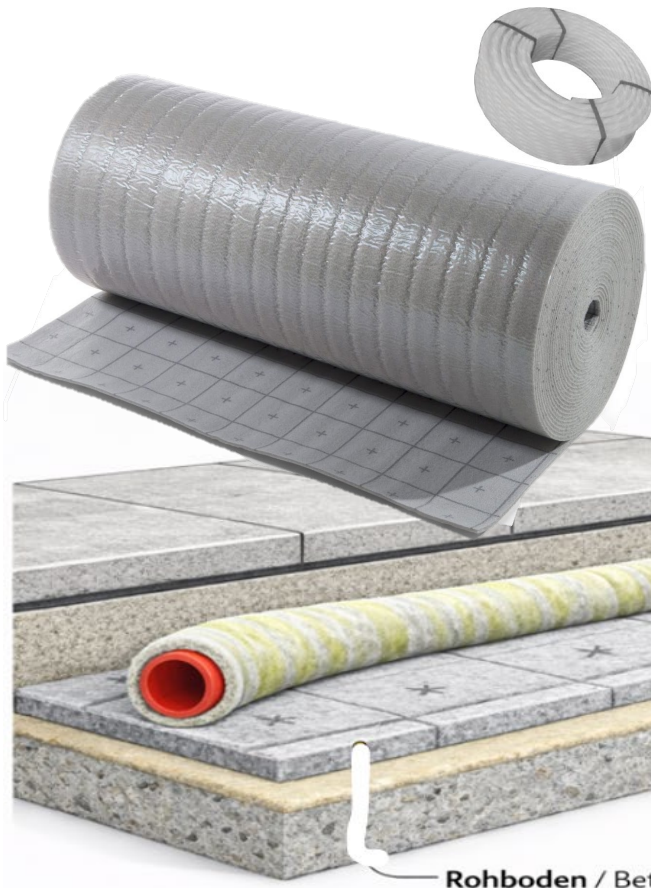

## PE-Klettmatte **selbstklebend**

Länge: 20.000 mm Breite: 1.000 mm Dicke: 6 mm

Art.Nr.	VPE	Preis p.m <sup>2</sup>	RG
f1430	20m <sup>2</sup>	21,22 €	G16

## Klett Heizrohr 17mm

Art.Nr.	VPE	VPE	Preis p.m	RG
f1460	200m		2,81 €	G16
f1462	600m		2,81 €	G16

**Oberboden**  
(Fliese, Vinyl, Parkett, etc.)

**Estrich** (Zement / Anhydrit)

**Klett-Heizrohr, Ø 17 mm**

- Rohr mit Vliesummantelung
- wird in die Matte eingedrückt

**Klettmatte**

- Unterseite: selbstklebend
- Oberseite: Vlies / Klettfläche

**Rohboden / Beton / Estrich**

## Dehnfugenschutzrohre

geschlitzt a´40cm



Art.Nr.	VPE	Preis p.St	RG
f1252	50	1,99 €	G13

## Kunststoffwinkelspange

zur Anbindung der System Heizrohre



Art.Nr.	Bezeichnung	VPE	Preis p.St	RG
f1212	12 - 14mm	25	2,78 €	G13
f1213	15 - 18mm	50	2,78 €	G13
f1214	18 - 22mm	50	3,98 €	G13

## Abwickelvorrichtung

- Geeignet zum Abrollen der Ringware von handelsüblichen Rohren
- **von innen und von aussen**
- Max. Tragkraft: ca. 80 kg.



Art. Nr.	Bezeichnung	VPE	Preis p.St	RG
f1210	Ring Deluxe	1 Stk.	552,70 €	G13

## Zubehör



Art.Nr.	Bezeichnung	Preis	RG
w0018	Handtacker für Typ 53	74,43 €	J1
w0018a	HAMMER Tacker 37/53	69,45 €	J1
w0018B	Nadeln Typ 53 10mm	18,79 €	J1
w0018D	Nadeln Typ 53 14mm	21,87 €	J1
w0007	Cuttermesser	17,32 €	J1
w0008	Normale Klengen	5,24 €	J1
w0008A	Power Black Klengen	11,17 €	J1

## Klemmringverschraubung



Art.Nr.	Bezeichnung	Preis p.St	RG
f1221a	12x1,3	15,83 €	G13
f1222	14x2	4,55 €	G13
f1222A	15x1,5	4,55 €	G13
f1223	16x2	4,55 €	G13
f1224	17x2	4,55 €	G13
f1224A	17x2	100 ST. 435,58 €	G13
f1228	20x2	4,81 €	G13

## Rohrkupplung

zum Schrauben



Art.Nr.	Bezeichnung	Preis p.St	RG
f1229	12x1,3	24,92 €	G13
f1230	14x2	18,87 €	G13
f1231	15x1,5	18,87 €	G13
f1232	16x2	18,87 €	G13
f1232	17x2	18,87 €	G13
f1236	20x2	18,87 €	G13



## Rohrkupplung

zum Pressen



Art.Nr.	Bezeichnung	Preis p.St	RG
F1220A	15x1,5 mm Kupplung	12,25 €	G13
F1220	17x2 mm Kupplung	12,25 €	G13
f1221	17mm Pressbacke	193,89 €	J2

## Verteilerschrank Unterputz mit Hutschiene

Unterputz-Verteilerschrank in der Premium-Ausführung. Mit integrierter Hutschiene zur einfachen Befestigung der Regelklemmleiste. Rückwand mit variablen Befestigungsschienen für die Systemverteiler; Seitenwände mit Öffnungen für Vor- und Rücklauf, tiefenverstellbarer und abnehmbarer Blendrahmen. Mit Münzschloss. Blendrahmen und Stecktüre glatt glänzend lackiert (ähnlich RAL 9016). Mit praktischen Umlenklechen für schonende Heizrohrführung. Höhenverstellbarer Montagefüße mit Sechskantmutter, inkl. Schrauben für Verteilerhalterung, Estrichabschlussblende, geeignet zum Einbau in Nischen.



Höhe: 753-853 mm · Tiefe: 110-160 mm Nischenhöhe: mind. 755 mm

Art.Nr.	Bezeichnung	Nischenbreite	Schrankbreite	Preis p.St	RG
F1320	2-5 Kreise	575	530	212,42 €	G11
F1321	6-8 Kreise	725	680	249,72 €	G11
F1322	9-11 Kreise	875	830	276,08 €	G11
F1323	12-15 Kreise	1075	1030	342,05 €	G11
F1324	16 Kreise*	1245	1200	467,67 €	G11

## Verteilerschrank Aufputz mit Hutschiene

Aufputz-Verteilerschrank in der Premium-Ausführung. Mit integrierter Hutschiene zur einfachen Befestigung der Regelklemmleiste. Komplett glatt glänzend lackiert (ähnlich RAL 9016). Geeignet für alle Sockelleistensysteme und wandbündigen Abschluss. Mit Münzschloss (Ersatzschloss separat erhältlich). Mit festen Standfüßen.

Inkl. Universalschiene zur einfachen Montage der Systemverteiler.



Bautiefe 130 mm – Höhe 750 mm

Art.Nr.	Bezeichnung	Einbaumaß	Preis p.St	RG
F1325	2-5 Kreise	530	224,16 €	G11
F1326	6-8 Kreise	680	254,04 €	G11
F1327	9-11 Kreise	830	282,86 €	G11
F1328	12-15 Kreise	1030	357,59 €	G11
F1329	16 Kreise*	1200	471,38 €	G11

Materialbedarf pro m <sup>2</sup> Flächenheizung (ca.-Angaben)	Verlegeabstand in cm						
	VA 5	VA 10	VA 15	VA 20	VA 25	VA 30	VA 40
Multidämmrolle (m <sup>2</sup> )	1,0	1,0	1,0	1,0	1,0	1,0	1,0
oder Verbundplatte (m <sup>2</sup> )	1,0	1,0	1,0	1,0	1,0	1,0	1,0
evtl. Zusatzdämmung EPS DEO WAB 040 (m <sup>2</sup> z <sup>2</sup> )	1,0	1,0	1,0	1,0	1,0	1,0	1,0
Klebeband (m)	1,5	1,5	1,5	1,5	1,5	1,5	1,5
Randdämmstreifen (m)	1,0	1,0	1,0	1,0	1,0	1,0	1,0
Heizrohr (m)	20,0	10,0	8,0	6,7	5,0	3,3	2,3
Tackernadeln (Stück)	40	20	12	10	10	8	5
Estrichzusatz (kg)	0,2	0,2	0,2	0,2	0,2	0,2	0,2
<b>Verlegezeiten*</b> (ca.-Angaben)	<b>7 min</b>	<b>4 min</b>	<b>3,5 min</b>	<b>3 min</b>	<b>2,5 min</b>	<b>2 min</b>	<b>1,5 min</b>
<b>Verlegezeiten*</b> (ca.-Angaben)	<b>7 min</b>	<b>4 min</b>	<b>3,5 min</b>	<b>3 min</b>	<b>2,5 min</b>	<b>2 min</b>	<b>1,5 min</b>

## BABOTherm Edelstahlverteiler "Komfort"

Mit unserem weiterentwickelten 1" Heiz- und Kühlverteiler bieten wir Ihnen einen komplett montiert und zu 100% dichtheits- sowie funktionsgeprüften (mit Luft im Wasserbad – sicherste Prüfung!) Edelstahlverteiler an. Bei uns bekommen Sie BESTE Qualität direkt ab Lager verfügbar bis 16 Kreise.



Art.Nr.	Dim	Baulänge	Preis p.St	RG
FK0002	2 - fach	180	165,40 €	G9
FK0003	3 - fach	230	190,88 €	G9
FK0004	4 - fach	280	221,76 €	G9
FK0005	5 - fach	330	267,83 €	G9
FK0006	6 - fach	380	305,64 €	G9
FK0007	7 - fach	430	343,19 €	G9
FK0008	8 - fach	480	382,93 €	G9
FK0009	9 - fach	530	422,80 €	G9
FK0010	10 - fach	580	461,69 €	G9
FK0011	11 - fach	630	499,58 €	G9
FK0012	12 - fach	680	537,61 €	G9
FK0013	13 - fach	730	742,20 €	G9
FK0014	14 - fach	780	763,66 €	G9
FK0015	15 - fach	830	806,19 €	G9
FK0016	16 - fach	880	853,30 €	G9

## BABOTherm Kugelhähne

Mit dem **SPINCHANGE**-Kugelhahnkonzept ist uns erneut ein innovatives Kugelhahnkonzept gelungen, welches in dieser Weise einzigartig ist. Das **SPINCHANGE**-Konzept ermöglicht einen kompletten Wechsel der Spindel bei Undichtigkeit am eingebauten Kugelhahn und das **ohne Druckverlust** der Anlage. Der Kugelhahn muss nicht ausgebaut und dadurch die Anlage nicht neu befüllt sowie entlüftet werden.



Art.Nr.	Dim	Art	Preis p.St	RG
FK0101	1"	Durchgang	46,11 €	G9
FK0102	1	Eck	75,03 €	G9

## BABOTherm Komfort

### Wärmemengenzähler Einbau-Set

Art.Nr.	Preis p.St	RG
FK0200	177,12 €	G9



### BABO-Qualität

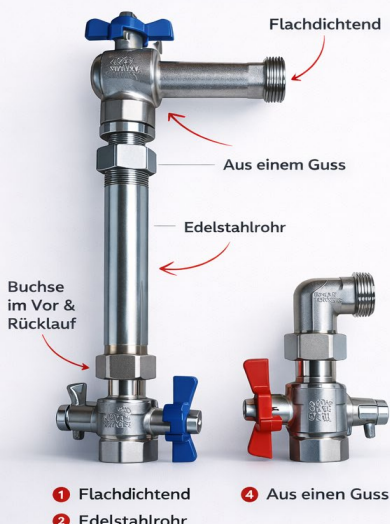

### Marktbegleiter





## BABO Therm Komplett vormontierte Festwertregelstation

Für eine maximal übertragbare Leistung bis zu 10 kW ( $\Delta t = 10 \text{ K}$ ) bzw. einen maximalen Volumenstrom von 1,3 m<sup>3</sup>/h (ca. 150 m<sup>2</sup> Heizfläche).

- hohe Regelgenauigkeit durch den Mischautomaten
- extrem kompakte Bauweise
- einfache Einstellung der Vorlauftemperatur
- selbstregulierende Hocheffizienzpumpe
- Komplett vormontiert inkl Verdrahtung der Pumpe

Art.Nr.	Bezeichnung	Preis p.St	RG
FK0301	Regelstation	1.144,24 €	G9

## BABO Therm EASY Komfort Komplett Festwertregelstation



- Pumpe Grundfos UPM3 25- 60
- Mischventil ESBE VTA 372 1' (20-50).
- Montageabstand 235 mm
- Zwei Thermometer
- vernickeltes Messing



Art.Nr.	Bezeichnung	Preis p.St	RG
FK0302	Regelstation EASY	898,14 €	G9

## BABO Therm Edelstahlverteiler "Industrie" 1 1/4"

Mit unserem 1 1/4" Heiz- und Kühlverteiler bieten wir Ihnen einen zu 100% dichtheits- sowie funktionsgeprüften (mit Luft im Wasserbad – sicherste Prüfung!) Edelstahlverteiler an. Dieser findet seinen Einsatz bei großen Wassermengen wie der Betonkernaktivierung



### Ihre Vorteile auf einen Blick:

- 1 1/4" Profil für mehr Wasser
- 3/4" Eurokonus
- Taconova Setter
- Überwurf 1 1/4" Flachdichtend

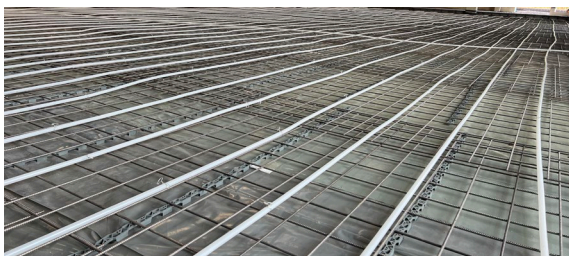

Art.Nr.	Dim	Baulänge	Preis p.St	RG
F4021	Kugelhahn 1 1/4"		154,03 €	G10
F4000	2 - fach	170	217,93 €	G10
F4001	3 - fach	220	270,77 €	G10
F4002	4 - fach	270	321,57 €	G10
F4003	5 - fach	320	373,37 €	G10
F4004	6 - fach	370	423,93 €	G10
F4005	7 - fach	420	475,74 €	G10
F4006	8 - fach	470	527,05 €	G10
F4007	9 - fach	520	578,87 €	G10
F4008	10 - fach	570	631,45 €	G10
F4009	11 - fach	620	681,23 €	G10
F4010	12 - fach	670	737,36 €	G10
F4011	13 - fach*	720	795,53 €	G10
F4012	14 - fach*	770	878,08 €	G10
F4013	15 - fach*	820	938,28 €	G10
F4014	16 - fach*	870	998,23 €	G10
F4015	17 - fach*	920	1.062,48 €	G10
F4018	18 - fach*	970	1.136,66 €	G10
F4019	19 - fach*	1020	1.444,75 €	G10
F4020	20 - fach*	1070	1.529,79 €	G10

## BABOTherm Edelstahlverteiler "Premium"

Die Verteiler sind aus hochwertigem, starkwandigem Edelstahl Präzisionsrundrohr hergestellt und entsprechen den Vorgaben der DIN EN 1264-4. Die Systemverteiler verfügen über einen einfachen, wechselseitigen Anschluss durch 1" Außengewinde und einem Ventilanschlussnippel G 3/4" Eurokonus.

### Technische Informationen

- ✓ Durchflussanzeiger
- ✓ 100% funktions und druckgeprüft
- ✓ Extreme Alterungsbeständigkeit da aus Edelstahl
- ✓ geringe Einbautiefe
- ✓ Rücklauf: Integrierte Ventile, voreinstellbar
- ✓ mit Befestigungs-Set
- ✓ Bezeichnungsschilder
- ✓ Der Ventilabstand beträgt 50 mm.
- ✓ Inkl. Verteiler-Endset zum Befüllen

Art.Nr.	Dim	Baulänge	Preis p.St	RG
f1281	2 - fach	220	186,49 €	G8
f1282	3 - fach	270	231,53 €	G8
f1283	4 - fach	320	279,47 €	G8
f1284	5 - fach	370	321,90 €	G8
f1285	6 - fach	420	362,68 €	G8
f1286	7 - fach	470	413,44 €	G8
f1287	8 - fach	520	460,10 €	G8
f1288	9 - fach	570	515,14 €	G8
f1289	10 - fach	620	578,22 €	G8
f1290	11 - fach	670	626,86 €	G8
f1291	12 - fach	720	677,32 €	G8
f1292	<b>Kugelhahn-Set</b>		57,64 €	G8
f1293	<b>Eck Kugelhahn Set</b>		95,94 €	G8
f1295	<b>Entlüftungsset</b>		44,19 €	G8

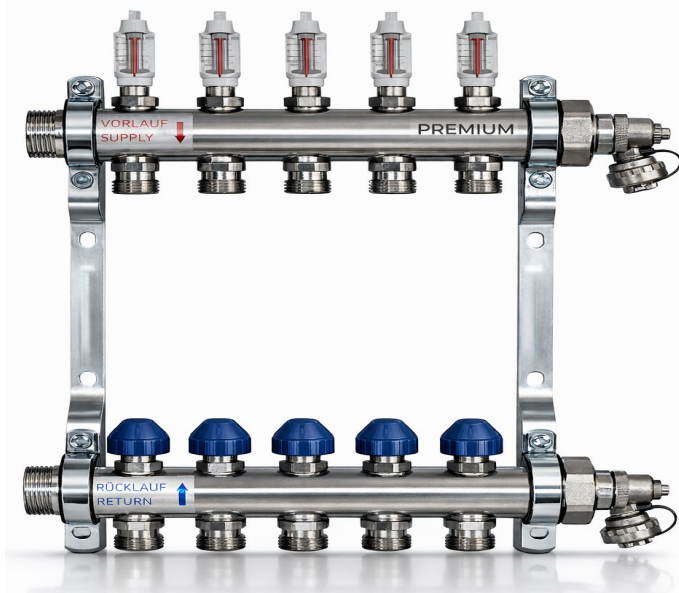

## Wärmemengenzähler-Einbau-Set

Wärmemengenzähler Einbausatz 1" bestehend aus Kugelhähne PN20 und Fittings PN6 aus Messing vernickelt

Art.Nr.	Preis p.St	RG
f1294	202,10 €	G8

✓ **Fix und Fertig**  
✓ **Schnelle Montage**



## BABOTherm Premium Festwertregelstation

Hochwertige Regelstation mit Hocheffizienzpumpe zur Konstanthaltung der Vorlauftemperatur in Niedrigtemperaturheizsystemen. Sie wird in jenen Anlagen verwendet, deren Wärmeabgabe einerseits durch Verbraucher mit hoher Vorlauftemperatur (z.B. Radiatoren, Lufterhitzer o.a.) und andererseits auch Verbraucher mit niedriger Vorlauftemperatur (z.B. Fußboden-/ Wandheizungen) erfolgt.

Art.Nr.	Bezeichnung	Preis p.St	RG
f1315	Regelstation	1.333,08 €	G8

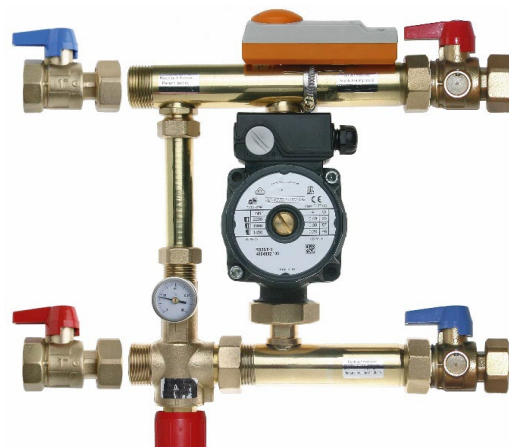

# BABO Premium Stellantrieb M 30 x 1,5

Elektrothermischer Stellantrieb zum energiesparenden Regeln von Flächenheiz- und Kühlsystemen sowie Heizkörperanwendungen.

- ✓ First-Open-Funktion
- ✓ Geprüfte Qualität durch TÜV
- ✓ Langlebig und Zuverlässig
- ✓ Hohe Schutzart IP54
- ✓ Überkopfmontage
- ✓ Stellweg 4 mm
- ✓ 1,8 Watt

**Schnelle - Werkzeuglose Montage !!**



Art.Nr.		Preis p.St	RG
f1300	<b>230V</b>	22,04 €	G12
Paket Preise	20 Stck	21,90 €	G12
	50 Stck	20,77 €	G12
	100 Stck	20,09 €	G12
f1301	<b>24V</b>	32,99 €	G12

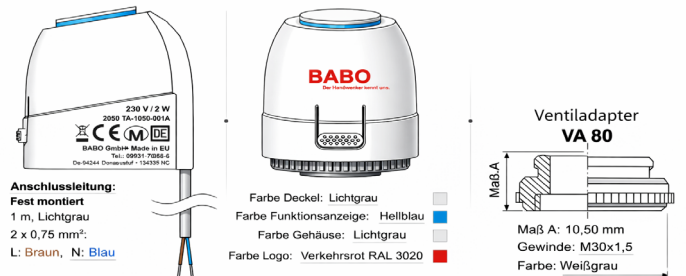

# BABO Komfort Stellantrieb 230V M30 x1,5

Der Stellantrieb regelt den Durchfluss des Heizmediums im Fußbodenheizungskreislauf und sorgt so für die Regelung der Raumtemperatur. Er arbeitet direkt mit Reglern oder indirekt - über eine Steuerleiste. Er kann mit Ventileinsätzen im Verteiler oder mit Zonenventilen verwendet werden.

## Einfache Erstmontage - First-Open-Funktion

- NC = normal geschlossen
- M30 x 1.5mm
- Max. Hub 4.5mm
- Schutzklasse IP 54/II
- Länge des Kabels 90cm



Art.Nr.		Preis p.St	RG
f1400	von 1-99	17,33 €	G12
f1401	100 Stck	15,53 €	G12

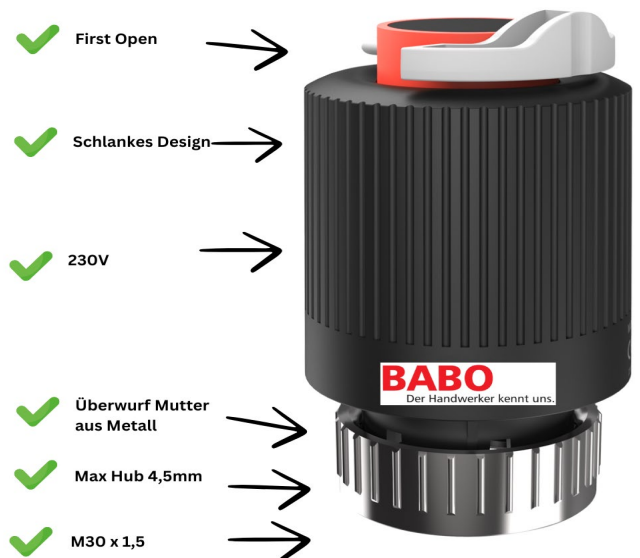

## Raumregler

zur Ansteuerung der Stellantriebe, Temperatureinstellbereich 0 °C bis 40°C stufenlos, mit thermischer Rückführung, Aufputzmontage.

Art.Nr.	Bezeichnung	Preis p.St	RG
f1312	Thermostat 230V zum Heizen	34,09 €	G12
f1314	Thermostat LCD zum Heizen	66,59 €	G12
f1314A	Thermostat LCD zum Heizen/ Kühlen	86,16 €	G12



Heizen



## Heizen+Kühlen



## BABOTherm Basis Easy 6 Zonen zum Heizen

Anschlusseinheit für Stellantriebe und Raumregler  
6 Zonen / 15 Stellantrieb zum Heizen

Art.Nr.	Preis p.St	RG
Easy 6 Zonen / 15 Stellantrieb zum Heizen		
f1311	113,13 €	G12



## BABOTherm Basis Premium SWITCH zum Heizen & Kühlen

Anschlusseinheit für Stellantriebe und Raumregler

- ✓ 8 Zonen
- ✓ 16 Stellantriebe
- ✓ Heizen / Kühlen (Change Over)
- ✓ Pumpensteuerung
- ✓ LED Statussignalisierung
- ✓ Bewährte Kabelführung und normenkonforme Zugentlastung
- ✓ komfortable Steckverbindungen
- ✓ Absenkanal zum zeitgesteuerten Absenken

*Die Zuordnung der Stellantriebe, erfolgt über die Switch Drehschalter!*



Art.Nr.	Preis p.St	RG
Premium 8 Zonen / 16 Stellantrieb Heizen / Kühlen		
f1309	174,97 €	G12

## BABOTherm Basis BALANCE zum Heizen & Kühlen

### Vollautomatischer hydraulischer Abgleich

Es ist kein Schnickschnack wie Vor- und Rücklauffühler oder zusätzliche Elektronik notwendig. Eine intelligente Einzelraumregelung der Zukunft für maximalen Komfort und Energieeffizienz bei der Flächentemperierung. Die Base 3 Balance ist eine neue Lösung, um alle Vorteile Ihrer vorhandenen und auch neuen Fußbodenheizung voll zu nutzen. Der hydraulische Abgleich wird vollautomatisch eingestellt. Ganz ohne zusätzlichen Installationsaufwand.

- ✓ Ausführung mit 8 Zonen
- ✓ Anschluss von bis zu 17 Stellantrieben
- ✓ **Kühlen ohne spezielle Raumregler möglich**
- ✓ **sowie Anschluss eines Taupunktsensors**
- ✓ Pumpen- und Kesselsteuerung inklusive
- ✓ Kein Problem mit unterschiedlichen Ventilanpassungen oder Kalibrierfahrten.
- ✓ Einfach „normale“ Stellantriebe weiter benutzen.

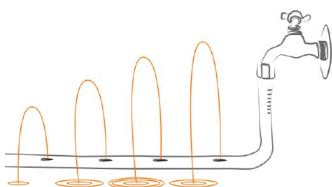

Ohne hydraulischen Abgleich

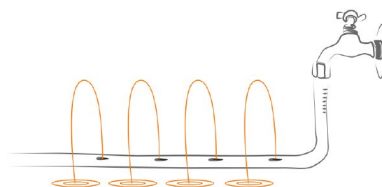

Mit hydraulischer Abgleich

## Automatischer Abgleich nach Verfahren B



Art.Nr.	Preis p.St	RG
Premium 8 Zonen / 17 Stellantrieb Heizen / Kühlen		
f1307	390,90 €	G12

## Funk SmartHome Basisstation inkl. hydraulischer Abgleich

Effiziente Heizen/Kühlen Regelklemmleiste für die Fußbodenheizungssteuerung im SmartHome, automatischer hydraulischer Abgleich über den neuen CO-Eingang die automatische Heiz-/Kühlsteuerung und unterstützt so eine saisonabhängige Temperaturregulierung ohne manuelle Umschaltung. Es ist ein potentialfreier Pumpenkontakt zur Ansteuerung einer Pumpe vorhanden. Im Bedarfsfall wird die 230V Betriebsspannung durchgebrückt und zur Spannungsversorgung und direktem Anschluss der Pumpe verwendet. In der Pumpenlogik ist die Anlauf- und Nachlaufverzögerung parametrierbar.

### SmartHome IoT Gateway

Das IoT Gateway vernetzt intelligente Geräte sicher mit der SmartHome Cloud. Es ist Grundvoraussetzung für die Anbindung von SmartHome Komponenten an das SmartHome System.



Art.Nr.	Bezeichnung	Preis p.St	RG
f1318	Funkbasis Premium <b>mit Hydraulischen Abgleich</b>	490,73 €	G12
f1319	Funk Thermostat	186,64 €	G12
f1319A	Gateway Handsteuerung	277,37 €	G12

## Blue Line Funksystem

Das Funk-System bietet eine komfortable und flexible Steuerung der Raumtemperatur.

Es besteht aus einer Regelklemmleiste, einem analogen Raumthermostat und einem LCD-Raumthermostat.

Die drahtlose Verbindung ermöglicht eine einfache Installation ohne aufwendige Verkabelung. Die Regelklemmleiste steuert die Heiz- oder Kühlsysteme präzise, während die Thermostate eine individuelle Temperaturregelung in jedem Raum ermöglichen. Das System sorgt für hohen Wohnkomfort, Energieeffizienz und eine optimale Anpassung an persönliche Bedürfnisse. Mit Frostschutz und ohne Verkabelung ist es besonders für Renovierungen geeignet.



Art.Nr.	Bezeichnung	Preis p.St	RG
ff1210	Basis <b>Funk 8-Kanal</b>	316,99 €	G12
ff1201	Raumregler <b>LCD Funk programmier</b>	110,95 €	G12

## BABO Komfort Basis inkl. Gateway

**Kabelgebunden und ZigBee Funk**

### Leiste für die Fußbodenheizungssteuerung ZigBee

- ✓ die Box ermöglicht die Steuerung von bis zu 8 Heizzonen, darunter 6 ZigBee **drahtlose** und 2 **verdrahtete** Zonen
- ✓ Möglichkeit zum Anschluss von bis zu 16 Stellantrieben
- ✓ der Bausatz enthält eine Antenne mit einem 1 m langen Kabel, die auf einer Magnethalterung montiert ist und die Kommunikationsreichweite erhöht
- ✓ Möglichkeit zur Einstellung der Abschaltverzögerung von Pumpe und Wärmequelle von 0 bis 15 Minuten
- ✓ erfordert ein Internet-Gateway



Art.Nr.	Bezeichnung	Preis p.St	RG
fk1422		341,00 €	G12
<b>BABO Komfort Basis inkl. Gateway</b>			

**Per Handy APP steuerbar!!!!**



## BABO Raumregler ONE ZigBee Funk

ist ein innovatives Temperaturthermostat mit eingebautem Feuchtigkeitssensor. Er ist eine Kombination aus Modernität, präziser Bedienung und interessantem Design. Er zeichnet sich durch Einfachheit bei der Installation und Bedienung aus. Die Aufputzversion mit eingebautem Lithium-Ionen-Akku kann drahtlos über die Smart App mit dem ZigBee 3.0 EGATE-ZB Gateway gesteuert werden.



Art.Nr.	Bezeichnung	Preis p.St	RG
fk1424		152,88	G12
<b>BABO Funk Raumregler ONE</b>			

# BABO Verteiler vormontiert im Unterputz - Schrank

## Qualität vereint in einem Schrank

- ✓ Spart teure Montagezeit
- ✓ Alles in einem System
- ✓ Viele verschiedene Möglichkeiten der Bauformen

Vorgefertigt. Clever. Installiert.

- ✓ inkl. Kugelhahn
- ✓ Durchflussmesser

**WEITERE AUSFÜHRUNGEN VERFÜGBAR**  
**JETZT IM SHOP ANSEHEN**



Art.-Nr.	Kreise	Schrankbreite	Preis p.St	RG
F4080	2-fach	530	452,53 €	G7
F4081	3-fach	530	493,37 €	G7
F4082	4-fach	530	534,59 €	G7
F4083	5-fach	530	575,72 €	G7
F4084	6-fach	680	638,53 €	G7
F4085	7-fach	680	680,72 €	G7
F4086	8-fach	680	718,69 €	G7
F4087	9-fach	830	798,85 €	G7
F4088	10-fach	830	841,03 €	G7
F4089	11-fach	830	887,44 €	G7
F4090	12-fach	1030	1.014,00 €	G7

**Haben Sie individuelle Sonderwünsche? Kein Problem, es gibt viele weitere spezielle Möglichkeiten!**

- ✓ WMZ senkrecht
- ✓ Durchflussmesser



- ✓ WMZ senkrecht
- ✓ Durchflussmesser
- ✓ WZ kalt + warm



Art.-Nr.	Kreise	Schrankbreite	Preis p.St	RG
F4100	2-fach	530	523,16 €	G7
F4101	3-fach	530	563,99 €	G7
F4102	4-fach	530	605,21 €	G7
F4103	5-fach	680	667,44 €	G7
F4104	6-fach	680	709,16 €	G7
F4105	7-fach	680	751,34 €	G7
F4106	8-fach	830	823,06 €	G7
F4107	9-fach	830	865,25 €	G7
F4108	10-fach	1030	1.000,24 €	G7
F4109	11-fach	1030	1.046,65 €	G7
F4110	12-fach	1030	1.084,62 €	G7

Art.-Nr.	Kreise	Schrankbreite	Preis p.St	RG
F4160	2-fach	680	797,36 €	G7
F4161	3-fach	680	838,21 €	G7
F4162	4-fach	680	879,42 €	G7
F4163	5-fach	830	954,30 €	G7
F4164	6-fach	830	996,02 €	G7
F4165	7-fach	830	1.038,21 €	G7
F4166	8-fach	1030	1.168,99 €	G7
F4167	9-fach	1030	1.211,17 €	G7
F4168	10-fach	1030	1.253,36 €	G7
F4169	11-fach	1030	1.299,77 €	G7
F4170	12-fach	1030	1.337,73 €	G7

**Lieferung innerhalb 2-4 Tage, ab 5 Schränke kostenlos, sonst 50€ Fracht. Rücknahme ausgeschlossen!**

# BABO Verteiler vormontiert im Aufputz-Schrank

## Qualität vereint in einem Schrank

- ✓ Spart teure Montagezeit
- ✓ Alles in einem System
- ✓ Viele verschiedene Möglichkeiten der Bauformen

Vorgefertigt. Clever. Installiert.

**WEITERE AUSFÜHRUNGEN VERFÜGBAR**  
**JETZT IM SHOP ANSEHEN**



- ✓ inkl. Kugelhahn
- ✓ Durchflussmesser



Art.-Nr.	Kreise	Schrankbreite	Preis p.St	RG
F4180	2-fach	530	473,63 €	G7
F4181	3-fach	530	514,46 €	G7
F4182	4-fach	530	555,68 €	G7
F4183	5-fach	530	596,81 €	G7
F4184	6-fach	680	646,98 €	G7
F4185	7-fach	680	689,16 €	G7
F4186	8-fach	680	727,13 €	G7
F4187	9-fach	830	819,94 €	G7
F4188	10-fach	830	862,13 €	G7
F4189	11-fach	830	908,53 €	G7
F4190	12-fach	1030	1.047,74 €	G7

- ✓ WMZ senkrecht
- ✓ Durchflussmesser



- ✓ WMZ senkrecht
- ✓ Durchflussmesser
- ✓ WZ kalt + warm



Art.-Nr.	Kreise	Schrankbreite	Preis p.St	RG
F4200	2-fach	530	544,25 €	G7
F4201	3-fach	530	585,08 €	G7
F4202	4-fach	530	626,30 €	G7
F4203	5-fach	680	675,87 €	G7
F4204	6-fach	680	717,59 €	G7
F4205	7-fach	680	759,78 €	G7
F4206	8-fach	830	797,75 €	G7
F4207	9-fach	830	890,56 €	G7
F4208	10-fach	1030	1.034,00 €	G7
F4209	11-fach	1030	1.080,40 €	G7
F4210	12-fach	1030	1.118,36 €	G7

Art.-Nr.	Kreise	Schrankbreite	Preis p.St	RG
F4260	2-fach	680	805,81 €	G7
F4261	3-fach	680	846,64 €	G7
F4262	4-fach	680	887,86 €	G7
F4263	5-fach	830	979,62 €	G7
F4264	6-fach	830	1.021,33 €	G7
F4265	7-fach	830	1.063,52 €	G7
F4266	8-fach	1030	1.202,74 €	G7
F4267	9-fach	1030	1.244,93 €	G7
F4268	10-fach	1030	1.287,11 €	G7
F4269	11-fach	1030	1.333,51 €	G7
F4270	12-fach	1030	1.371,49 €	G7

Lieferung innerhalb 2-4 Tage, ab 5 Schränke kostenlos, sonst 50€ Fracht. Rücknahme ausgeschlossen!

# Bestellfax

## BABO GmbH

Der Handwerker kennt uns...

<b>Kundennummer:</b> <span style="float: right;">B-15.06.2026</span> <b>Firmenstempel</b> <small>(unbedingt einfügen)</small>	<b>Kommission:</b>  <b>Lieferadresse:</b>  <b>Strasse:</b>  <b>PLZ/Ort:</b>
<b>Bearbeiter:</b> <b>Telefon:</b>  <b>Telefax:</b>	<b>Monteur:</b>  <b>Telefon/Handy:</b>

Pos.	Art.Nr.	Menge	Bezeichnung
1			
2			
3			
4			
5			
6			
7			
8			
9			
10			
11			
12			
13			
14			
15			
16			
17			
18			
19			
20			

Pos.	Art.Nr.	Menge	Bezeichnung
21			
22			
23			
24			
25			
26			
27			
28			
29			
30			
31			
32			
33			
34			
35			
36			
37			
38			
39			
40			

SCAN ME  
  
BABO Preisliste

SCAN ME  
  
Bestellfax als PDF

## BABO

Der Handwerker kennt uns.

Telefon: 02871 / 21974 - 0

Telefax: 02871 / 21974 - 10

Whats APP: 01590 6376918

Email: [info@babo-team.de](mailto:info@babo-team.de)

Shop: [www.babo-team.de](http://www.babo-team.de)